

PARTS MANUAL

CK2000

APPLICABLE : JC03-01001~

部品発注などに備えて、機械番号、エンジン番号、納入年月日を記入しておく
と、なにかと便利です。

It is suggested that you write the serial number of your machine and engine
in the space below so that it will be readily available when you need it.

| | |
|--------------------------------|--|
| 機械番号 MACHINE SERIAL NUMBER | |
| エンジン番号 ENGINE SERIAL NUMBER | |
| 納入年月日 DATE DELIVERED | |

NOTICE

- ◎ This parts catalogue is for those machines shown on the front page with model numbers including and following those listed below:
- ◎ As this parts catalogue also contains lists of parts based on specifications for machines other than that used by you, before ordering parts, be sure to confirm the specifications of the your machine.
- ◎ As we are constantly improving our products, changes may occur which are not included in this parts catalogue. However, as we publish revised editions that incorporate such changes as necessary, if you have any questions, please contact your nearest Service Station or our Service Center.

1. HOW TO ORDER PARTS.

When you order parts, you are requested to mention clearly the following items when contacting our dealer.

- (1) Model of Machine
- (2) Machine Serial No.
- (3) Part No.
- (4) Part Name
- (5) Q'ty
- (6) Your Address and Shipping Instructions

2. HOW TO IDENTIFY A PART (PARTS MANUAL)

The words in the left hand column below correspond to the headings on the parts list pages.

ITEM Part assemblies are printed at the top of a parts list. The individual part items composing that assembly are then listed as items 1, 2, 3 and so on. If within an assembly, there are sub-assemblies, then the individual part items within the sub-assembly will take a rotation like 1-1, 1-2, 1-3 and so on. If another sub-assembly is encountered, then its parts would be listed 1-1A, 1-1B, 1-1C and so on.

When service or repair kits are supplied as composite items, they are simply listed at the end of the parts list and the parts they include are identified as follows:

Consists of item ☆ to ☆ ... This kit is composed of items bracketed by ☆ to ☆.

Consists of items ☆☆ & ☆ ... This kit is composed of two items, ☆☆ and ☆.

PART NO.

Part's own No.

Parts without a part No. cannot be separately supplied. Order as component of a larger unit.

DESCRIPTION Part's own name.

REFERENCE By way of example, show the page or manual identified the part sub-assembly.

Q'ty Q'ty of the part for one machine is listed. But for sub-assemblies, the Q'ty shown is for one assembly even though the machine may have more than one.

APPLICABLE The applicable machine No. is shown for those parts listed.

When the applicable machine No. is not shown, the parts are common to all the machines covered by this manual. In case the serial No. cannot be shown in the column for the serial No., with the mark of A, B etc, the serial No. is shown at the end of the parts list as a footnote.

(Note): When ordering parts, automatically interchangeable parts are often supplied.

Key to symbols

| | | | | | |
|--------|---|--------------|--------|---|-------------|
| ASSY | — | ASSEMBLY | L.H. | — | LEFT HAND |
| ATT | — | ATTACHMENT | LOW | — | LOWER |
| CONV. | — | CONVERTER | LUB | — | LUBRICATION |
| ELEC | — | ELECTRICAL | PRESS | — | PRESSURE |
| ENG | — | ENGINE | QTY | — | QUANTITY |
| FR. | — | FRONT | RADIA. | — | RADIATOR |
| HYD | — | HYDRAULIC | RE. | — | REAR |
| INCL. | — | INCLUDE | R.H. | — | RIGHT HAND |
| INST | — | INSTRUMENT | STEER | — | STEERING |
| INSTAL | — | INSTALLATION | TEMP | — | TEMPERATURE |
| JAPA. | — | JAPANESE | UPP | — | UPPER |

目 次・CONTENTS

| 名 称 | DESCRIPTION | ページ PAGE |
|------------------------------------|------------------------------------|-------------|
| 1. コントロール システム | CONTROL SYSTEM | |
| コントロール アッセン | CONTROL ASSY | 11-01 |
| ジブ (サード) コントロール レバー アッセン | JIB(THIRD)CONTROL LEVER ASSY | 11-02 |
| コントロールレバー アッセン (ブーム・フロント・リヤドラム) | CONTROL LEVER ASSY | 12-01 |
| コントロールレバー アッセン (旋回) | CONTROL LEVER ASSY | 13-01 |
| コントロールレバー アッセン (走行・乗降しゃ断) | CONTROL LEVER ASSY | 14-01 |
| リモコンバルブ取付け (フロント・リヤ・ブーム) | REMOTE CONTROL VALVE INSTAL | 15-01 |
| 旋回ロック アッセン | SWING LOCK ASSY | 16-01 |
| グリップ アッセン (主巻・補巻用) | GRIP ASSY | 17-01 |
| ブレーキペダルアッセン | BRAKE PEDAL ASSY | 21-01 |
| パネル アッセン (左スタンド) | PANEL ASSY | 23-01 |
| パネル アッセン (左スタンド) | PANEL ASSY | 24-01 |
| パネル アッセン (左スタンド) | PANEL ASSY | 25-01 |
| パネル アッセン (左サイド) | PANEL ASSY | 26-01 |
| パネル アッセン (バイパス スイッチ) | PANEL ASSY | 27-01 |
| パネル アッセン (フリーフォール ランプ) | PANEL ASSY | 28-01 |
| ドラム ロック アッセン (主巻・補巻) | DRUM LOCK ASSY | 29-01 |
| ドラム ロック アッセン (ブーム) | DRUM LOCK ASSY | 30-01 |
| ドラムロック アッセン (ジブ) | DRUM LOCK ASSY | 31-01 |
| ドラムロック給脂配管 (主巻・補巻) | LUB. LINES | 33-01 |
| ドラムロック給脂配管 (ブーム) | LUB. LINES FOR DRUM LOCK | 34-01 |
| ドラムロック給脂配管 (ジブ) | DRUM LOCK LUB. LINES | 35-02 |
| ブームフットピン脱着装置 | BOOM FOOT PIN REMOVAL DEVICE ... | 37-01 |
| ブームフットピン脱着配管 | BOOM FOOT PIN HYD. LINES | 38-01 |
| トリマ取付け (サードドラム用) | POTENTIOMETER INSTAL | 41-01 |
| ゲージクラスタ取付け | MONITOR INSTAL | 42-01 |

目 次・CONTENTS

| 名 称 | DESCRIPTION | ページ PAGE |
|-------------------------|---|-------------|
| 2. ウインチ システム | WINCH SYSTEM | |
| ウインチ取付け (フロント/リヤ) | WINCH INSTAL (FRONT/REAR) | 51-01 |
| ウインチ アッセン (フロント) | WINCH ASSY (FRONT) | 52-01 |
| ウインチ アッセン (リヤ) | WINCH ASSY (REAR) | 53-01 |
| 3. ブーム ウインチ システム | BOOM HOIST SYSTEM | |
| ウインチ取付け (ブーム) | WINCH INSTAL (BOOM) | 101-01 |
| ウインチ アッセン | WINCH ASSY (FRONT) | 102-01 |
| 減速機アッセン | REDUCTION UNIT ASSY | 103-01 |
| 4. ジブ ウインチ システム | JIB WINCH SYSTEM | |
| ジブ起伏ウインチ取付け | JIB WINCH INSTAL | 131-02 |
| ジブ起伏ウインチ アッセン | JIB WINCH ASSY | 132-02 |
| 5. 旋回システム | SWING SYSTEM | |
| 旋回モータ アッセン | SWING MOTOR ASSY | 151-01 |
| 旋回減速機 アッセン | SWING REDUCTION ASSY | 152-01 |
| 旋回ベアリング アッセン | SWING BEARING ASSY | 153-01 |
| 旋回ベアリング給脂配管 | SWING BEARING LUB. LINES | 155-01 |
| 6. 配管 | LINES | |
| ポンプ配管 (サクション) | PUMP HYD. LINES (SUCTION) | 201-11 |
| ポンプ配管 (コントロール) | PUMP HYD. LINES (CONTROL) | 201-12 |
| ポンプ配管 (デリバリ) | PUMP HYD. LINES (DELIVERY) | 201-13 |
| 右デッキ配管 | RIGHT DECK HYD. LINES | 203-01 |
| メインバルブ コントロール配管 | MAIN VALVE CONTROL HYD. LINES ... | 204-01 |
| 旋回モータ配管 | SWING MOTOR HYD. LINES | 205-01 |
| 旋回モータ配管 (ブロック) | SWING MOTOR HYD. LINES (BLOCK) | 206-01 |
| アキュムレータ配管 | ACCUMULATOR HYD. LINES | 207-01 |
| フロアプレート配管 | FLOOR PLATE HYD. LINES | 208-01 |
| フロア コントロール配管 | FLOOR CONTROL HYD. LINES | 209-01 |
| ブレーキ配管 | BRAKE HYD. LINES | 210-01 |
| ブレーキ コントロール配管 | BRAKE CONTROL HYD. LINES | 211-01 |
| 4連バルブ配管 | 4-SECTION VALVE HYD. LINES | 212-01 |
| 3連バルブ配管 | 3-SECTION VALVE HYD. LINES | 213-01 |
| ドレン配管 | DRAIN HYD. LINES | 215-01 |

目 次・CONTENTS

| 名 称 | DESCRIPTION | ページ PAGE |
|-------------------------------|------------------------------------|-------------|
| リターンブロック配管 | RETURN BLOCK HYD. LINES | 216-01 |
| 2連バルブ配管 (旋回モード・走行速度切換) | 2-SECTION VALVE HYD. LINES | 219-01 |
| 2連バルブ配管 (リモコンカット・旋回駐車ブレーキ) | 2-SECTION VALVE HYD. LINES | 220-01 |
| 4連バルブ配管 | 4-SECTION VALVE HYD. LINES | 221-01 |
| 5連バルブ配管 | 5-SECTION VALVE HYD. LINES | 222-01 |
| 8連バルブ配管 | 8-SECTION VALVE HYD. LINES | 223-01 |
| ウインチ配管 (主巻・補巻用) | WINCH HYD. LINES | 225-01 |
| ウインチ配管 (ブーム用) | WINCH HYD. LINES | 226-01 |
| ウインチ配管 (ジブ・サード) | WINCH HYD. LINES | 227-02 |
| ジブ・サード用メイン配管 | JIB/THIRD MAIN HYD. LINES | 228-02 |
| ジブ・サード用コントロール配管 | JIB/THIRD CONTROL HYD. LINES | 229-02 |
| ジブ・サード用フロアプレート配管 | JIB/THIRD CONTROL HYD. LINES | 230-02 |
| 作動油冷却配管 | COOLING HYD. LINES | 231-01 |
| コネクタ アッセン (マニホールド) | CONNECTOR ASSY | 232-01 |
| コネクタ アッセン (ウインチ) | CONNECTOR ASSY | 233-01 |
| オイルクーラ配管 | OIL COOLER HYD. LINES | 235-01 |
| 補機配管 | HYD. LINES | 237-01 |
| 油圧配管クランプ | CLAMP ASSY | 238-01 |
| 下部油圧配管 | LOWER HYD. LINES | 241-01 |
| スィベルジョイント取付け | SWIVEL JOINT INSTAL | 242-01 |
| スィベルジョイント | SWIVEL JOINT | 243-01 |
| 作動油タンク アッセン | HYD. TANK ASSY | 245-01 |
| 7. パワー プラント | POWER PLANT | |
| パワープラント アッセン | POWER PLANT ASSY | 251-01 |
| ポンプ取付け | PUMP INSTAL | 252-01 |
| パワーディバイダ | POWER DIVIDER | 253-01 |
| カップリング | COUPLING | 254-01 |
| マフラ取付け | MUFFLER INSTAL | 255-01 |
| 燃料配管 | FUEL LINES | 256-01 |
| ガバナモータ取付け | GOVERNOR MOTOR | 257-01 |
| ラジエータ取付け | RADIATOR INSTAL | 258-01 |
| エヤクリーナ取付け | AIR CLEANER INSTAL | 259-01 |
| 燃料タンクアッセン | FUEL TANK ASSY | 261-01 |

目 次・CONTENTS

| 名 称 | DESCRIPTION | ページ PAGE |
|--------------------------|-----------------------------------|----------------------------|
| 8. 電気システム | ELECTRIC SYSTEM | |
| 電装品アッセン (右デッキ) | ELEC ASSY (RIGHT DECK) | 352-01 |
| 電装品アッセン (旋回フレーム) | ELEC ASSY (REV. FRAME) | 353-01 |
| 電装品アッセン (フロアプレート) | ELEC ASSY (FLOOR PLATE) | 354-01 |
| 配電盤アッセン | RELAY BOX ASSY | 355-01 |
| 電装品取付け (キャブ内) | ELEC ASSY (CAB) | 357-01 |
| 電装品取付け (左デッキ) | ELEC ASSY (LEFT DECK) | 358-01 |
| リレー アッセン | RELAY ASSY | 359-01 |
| ウォッシュタンク アッセン | WASHER TANK ASSY | 360-01 |
| バッテリー取付け | BATTERY INSTAL | 361-01 |
| 9. キャブ／ガード／プラットフォーム | CAB／GUARD／PLATFORM | |
| キャブ取付け | CAB INSTAL | 401-01 |
| キャブアッセン | CAB ASSY | 402-01 |
| ドア アッセン | DOOR ASSY | 403-01 |
| ウインド アッセン (フロント上) | WINDOW ASSY (FRONT UPP.) | 404-01 |
| ウインド アッセン (フロント下) | WINDOW ASSY (FRONT LOW.) | 405-01 |
| ウインド アッセン (天窓) | WINDOW ASSY (CANOPY) | 406-01 |
| サンバイザ アッセン | SUN VISOR ASSY | 407-01 |
| ロール ブラインド | ROLL BLIND | 408-01 |
| アルミサッシ アッセン | SASH ASSY | 409-01 |
| 左ガード取付け | LEFT GUARD INSTAL | 411-01 |
| 左ガードアッセン | LEFT GUARD ASSY | 412-01 |
| ロック アッセン | LOCK ASSY | 414-01 |
| インシュレーション アッセン | INSULATION ASSY | 415-01 |
| ドラムカバー アッセン | DRUM COVER ASSY | 416-01 |
| 旋回ベアリングカバー アッセン | SWING BEARING COVER ASSY | 417-01 |
| ドラム カバー (ブームドラム) | DRUM COVER (BOOM DRUM) | 418-01 |
| 旋回モータカバー アッセン | SWING MOTOR COVER ASSY | 419-01 |
| アンダカバー アッセン (左) | UNDER COVER ASSY (LEFT) | 420-01 |
| アンダカバー アッセン (右) | UNDER COVER ASSY (RIGHT) | 421-01 |
| 補助プラットフォーム アッセン (運転室) | AUX. PLATFORM ASSY | 422-01 (OPERATORS ROOM) |

目 次・CONTENTS

| 名 称 | DESCRIPTION | ページ PAGE |
|---|---------------------------------|-------------|
| 右デッキ取付け | RIGHT DECK INSTAL | 423-01 |
| 右デッキ取付け (キャブ下) | RIGHT DECK INSTAL | 424-01 |
| 左デッキ取付け | LEFT DECK INSTAL | 425-01 |
| ステップ取付け (右デッキ) | STEP INSTAL | 427-01 |
| ハンドレール | HANDRAIL | 428-01 |
| 補助プラットホーム | AUX. PLATFORM | 429-01 |
| ドラムカバー アッセン (サードドラム) | DRUM COVER ASSY | 431-01 |
| 風速計取付 (クレーン追加部品) (クレーン用) (ラッフィングジブ用) (ロングブーム) | ANEMOMETER | 435-01 |
| | (ADD.PART FOR CRANE) | |
| | (FOR CRANE) | |
| | (FOR LUFFING JIB) | |
| | (LONG BOOM) | |
| 10.ロワー システム | LOWER SYSTEM | |
| 走行モータ アッセン | PROPEL MOTOR ASSY | 451-01 |
| 走行減速機アッセン | REDUCTION UNIT ASSY | 452-01 |
| アイドラ アッセン | IDLER ASSY | 453-01 |
| アイドラアジャスト アッセン | IDLER ADJUST ASSY | 454-01 |
| 下部ローラ アッセン | LOWER ROLLER ASSY | 455-01 |
| 上部ローラ アッセン | UPPER ROLLER ASSY | 456-01 |
| フレーム カバー アッセン | FRAME COVER ASSY | 457-01 |
| クローラフレーム連結ピン | CRAWLER FRAME CONNECTING PIN .. | 459-01 |
| シュー アッセン (1070mm) | SHOE ASSY | 465-01 |
| | (42inch) | |
| シュー アッセン (1220mm) | SHOE ASSY | 466-01 |
| | (48inch) | |
| トランスリフタ アッセン | TRANSLIFTER ASSY | 471-01 |
| トランスリフタ油圧配管 | TRANSLIFTER HYD. LINES | 472-01 |
| 11.クレーン アタッチメント | CRANE ATTACHMENT | |
| 下部ブーム アッセン | LOWER BOOM ASSY | 501-01 |
| 上部ブーム アッセン | UPPER BOOM ASSY | 502-01 |
| 上部ブーム アッセン | UPP. BOOM ASSY | 502-02 |
| 中間ブーム (3.0m (10ft)) | INSERT BOOM | 503-11 |
| | (3.0m (10ft)) | |
| 中間ブーム (6.1m (20ft)) | INSERT BOOM | 503-12 |
| | (6.1m (20ft)) | |
| 中間ブーム (9.1m (30ft)) | INSERT BOOM | 503-13 |
| | (9.1m (30ft)) | |
| 中間ブーム (12.2m (40ft)) | INSERT BOOM | 503-14 |
| | (12.2m (40ft)) | |
| ブームポイントシーブ アッセン | BOOM POINT SHEAVE ASSY | 504-02 |

目 次・CONTENTS

| 名 称 | DESCRIPTION | ページ PAGE |
|-----------------------|------------------------------------|-------------|
| アイドラシーブ アッセン | IDLER SHEAVE ASSY | 505-02 |
| スプレッダガイド アッセン | SPREADER GUIDE ASSY | 506-01 |
| ガイケーブル(φ30) | GUY CABLE ASSY(φ30) | 508-11 |
| (3.0m (10ft)) | (3.0m (10ft)) | |
| (6.1m (20ft)) | (6.1m (20ft)) | |
| (9.1m (30ft)) | (9.1m (30ft)) | |
| ガイケーブル(φ30) | GUY CABLE ASSY(φ30) | 508-12 |
| (12.2m(40ft)) | (12.2m(40ft)) | |
| ケーブルローラ アッセン | CABLE ROLLER ASSY | 510-01 |
| (中間ブーム用) | (FOR INSERT BOOM) | |
| ブームポイントシーブ アッセン | BOOM POINT SHEAVE ASSY | 511-01 |
| アイドラシーブ アッセン | IDLER SHEAVE ASSY | 512-01 |
| ジブ アッセン | JIB ASSY | 515-01 |
| 中間ジブ | INSERT JIB ASSY | 516-11 |
| (3.0m (10ft)) | (3.0m (10ft)) | |
| 中間ジブ | INSERT JIB ASSY | 516-12 |
| (6.1m (20ft)) | (6.1m (20ft)) | |
| ストラット アッセン | STRUT ASSY | 517-01 |
| ジブポイントシーブ アッセン | JIB POINT SHEAVE ASSY | 518-01 |
| ジブ ガイケーブル(φ26) | JIB GUY CABLE | 519-01 |
| (6.1m(20ft)) | (6.1m(20ft)) | |
| (ブーム側(30ft中間使用時)) | (BOOM SIDE(WHEN 30ft INSERT BOOM)) | |
| (ブーム側(40ft中間使用時)) | (BOOM SIDE(WHEN 40ft INSERT BOOM)) | |
| (オフセット角度30° 用) | (FOR OFFSET ANGLE 30°) | |
| (ジブ側) | (JIB SIDE) | |
| ケーブルローラ アッセン | CABLE ROLLER ASSY | 520-01 |
| (中間ジブ用) | (FOR INSERT JIB) | |
| 上部スプレッダ アッセン | UPPER SPREADER ASSY | 523-01 |
| 下部スプレッダ アッセン | LOWER SPREADER ASSY | 525-01 |
| ブームバックストップ アッセン | BOOM BACKSTOP ASSY | 529-01 |
| (左) | (LEFT) | |
| (右) | (RIGHT) | |
| 補助シーブ アッセン | AUX. SHEAVE ASSY | 531-01 |
| 12.ラフティング クレーン | LUFFING CRANE | |
| ラフティング アッセン | LUFFING ASSY | 551-01 |
| ブームポイントシーブ アッセン | BOOM POINT SHEAVE ASSY | 552-01 |
| アイドラシーブ アッセン | IDLER SHEAVE ASSY | 553-01 |
| フロントストラット アッセン | FRONT STRUT ASSY | 554-01 |
| ストラットシーブ アッセン | STRUT SHEAVE ASSY | 555-01 |
| リヤストラット アッセン | REAR STRUT ASSY | 556-01 |
| ストラットシーブ アッセン | STRUT SHEAVE ASSY | 557-01 |
| ガイドシーブ アッセン | GUIDE SHEAVE ASSY | 558-01 |
| 下部ジブ アッセン | LOWER JIB ASSY | 559-01 |
| ストラットバックストップ アッセン | STRUT BACKSTOP ASSY | 560-01 |

目 次・CONTENTS

| 名 称 | DESCRIPTION | ページ PAGE |
|----------------|-----------------------------|-------------|
| バックストップ アッセン | BACK STOP ASSY | 561-01 |
| 作動油タンク取付け | HYD. OIL TANK INSTAL | 562-01 |
| 作動油タンク アッセン | HYD. OIL TANK ASSY | 563-01 |
| 作動油タンク | HYD. OIL TANK | 564-01 |
| ジブバックストップ アッセン | JIB BACKSTOP ASSY | 565-01 |
| 上部ジブ アッセン | UPPER JIB ASSY | 567-01 |
| ジブポイントシーブ アッセン | JIB POINT SHEAVE ASSY | 568-01 |
| アイドラシーブ アッセン | IDLER SHEAVE ASSY | 569-01 |
| ケーブルローラ アッセン | CABLE ROLLER ASSY | 570-01 |
| 中間ジブ アッセン | INSERT JIB | 571-01 |
| (3.0m(10ft)) | (3.0m(10ft)) | |
| (6.1m(20ft)) | (6.1m(20ft)) | |
| (12.2m(40ft)) | (12.2m(40ft)) | |
| ケーブルローラ アッセン | CABLE ROLLER ASSY | 572-01 |
| (ラッフィング中間ジブ用) | (FOR LUFFING INSERT JIB) | |
| 補助シーブ アッセン | AUX. SHEAVE ASSY | 573-01 |
| トラベリングキット | TRAVELING KIT | 575-01 |
| ガイケーブル (φ30) | GUY CABLE (φ30) | 576-11 |
| (ラッフィング基本) | (LUFFING BASE) | |
| 13.ガントリ | GANTRY | |
| ガイケーブル (φ30) | GUY CABLE (φ30) | 576-12 |
| (ストラット 基本) | (STRUT BASE) | |
| ガイケーブル (φ34) | GUY CABLE (φ34) | 577-11 |
| (3.0m(10ft)) | (3.0m(10ft)) | |
| (6.1m(20ft)) | (6.1m(20ft)) | |
| (12.2m(40ft)) | (12.2m(40ft)) | |
| (ラッフィングジブ 基本) | (LUFFING JIB BASE) | |
| ガイケーブル (φ34) | GUY CABLE (φ34) | 577-12 |
| (ストラット基本) | (STRUT BASE) | |
| ガントリ アッセン | GANTRY ASSY | 601-01 |
| サブガントリ アッセン | SUB GANTRY ASSY | 602-01 |
| ガントリシリンダ取付け | GANTRY CYLINDER ASSY | 603-01 |
| (右) | (RIGHT) | |
| ガントリシリンダ取付け | GANTRY CYLINDER ASSY | 604-01 |
| (左) | (LEFT) | |
| リミットスイッチ アッセン | LIMIT SWITCH ASSY | 605-01 |
| ガントリ給脂配管 | GANTRY LUB. LINES | 607-01 |

目 次・CONTENTS

| 名 称 | DESCRIPTION | ページ PAGE |
|--|------------------------------------|---|
| 14. リービング ウインチ | REEVING WINCH | |
| リービングウインチ取付け | REEVING WINCH INSTAL | 670-01 |
| リービングウインチ アッセン | REEVING WINCH ASSY | 671-01 |
| リービングウインチ配管 (ブームフットピソ/リービングウインチ 共通部) (ブームフットピソ 追加部) (リービングウインチ 追加部) (リービングウインチ 払出部品) | REEVING WINCH HYD. LINES | 672-01 |
| 15. 過負荷防止装置 | OVERLOAD SAFETY DEVICE(LIM) | |
| 過負荷防止装置 配線 (ガントリ用) | SAFETY DEVICE HARNESS | 801-01 (FOR GANTRY) |
| 過負荷防止装置 配線 (本体用) | SAFETY DEVICE HARNESS | 802-01 (FOR BASE MACHINE) |
| 過負荷防止装置 配線 (下部ブーム&中間ブーム用) (上部ブーム用) (角度検出器用) | SAFETY DEVICE HARNESS | 803-01 (FOR BOOM BASE & INSERT BOOM) (FOR BOOM TIP) (FOR ANGLE DETECTOR) |
| 過負荷防止装置 配線 (ラフティング用) | SAFETY DEVICE HARNESS | 805-01 (FOR LUFFING) |
| 過負荷防止装置 配線 (ジブ用) | SAFETY DEVICE HARNESS | 806-01 (FOR JIB) |
| フック過巻リミットスイッチ取付け (クレーン用) (ラフティング用) | HOOK OVERHOIST LIMIT SWITCH | 807-01 (FOR CRANE) (FOR LUFFING) |
| フック過巻リミットスイッチ取付け (補助シーブ&ジブ用) | HOOK OVERHOIST LIMIT SWITCH | 808-01 (FOR AUX. SHEAVE & JIB) |
| リミットスイッチ アッセン | LIMIT SWITCH ASSY | 810-01 |
| ブーム過巻リミットスイッチ | BOOM OVERHOIST LIMIT SWITCH | 811-01 |
| 16. カウンタウエイト/フレーム | COUNTERWEIGHT/FRAME | |
| カウンタウエイト アッセン | COUNTERWEIGHT ASSY | 851-01 |
| カウンタウエイト アッセン | COUNTERWEIGHT ASSY | 851-01A |
| カーボディウエイト アッセン | CARBODY WEIGHT ASSY | 852-01 |
| カーボディウエイト | CARBODY WEIGHT | 852-01A |
| 旋回警告灯 アッセン | SWING ALARM LAMP ASSY | 853-01 |
| 旋回警告灯 アッセン | SWING ALARM ASSY | 853-01A |
| カウンタウエイト脱着装置 | COUNTERWEIGHT REMOVAL DEVICE . | 854-01 |
| カウンタウエイト脱着装置 | COUNTERWEIGHT REMOVAL DEVICE . | 854-01A |
| 旋回フレーム アッセン | REVOLVING FRAME ASSY | 855-01 |
| ラバー取付け | RUBBER INSTAL | 856-01 |
| カーボディ | CARBODY ASSY | 857-01 |

目 次・CONTENTS

| 名 称 | DESCRIPTION | ページ PAGE |
|---------------------------|---|--------------------|
| 17.ラベル | LABEL | |
| ラベル | LABEL | 872-01 |
| ラベル | LABEL | 872-01A |
| ラベル | LABEL | 873-01 |
| ラベル | LABEL | 874-01 |
| 18.その他 | OTHERS | |
| エアコンディショナ (室内ユニット) | AIR CONDITIONER (INDOOR UNIT) | 901-01 |
| エアコンディショナ (室外ユニット) | AIR CONDITIONER (OUTDOOR UNIT) | 902-01 |
| エアコンディショナ (室外ユニット) | AIR CONDITIONER (OUTDOOR UNIT) | 902-01 |
| アッパファイナル | UPPER FINAL | 905-01 |
| アッパファイナル | UPPER FINAL | 906-01 |
| ツール アッセン | TOOL ASSY | 907-01 |
| スペア パーツ | SPARE PARTS KIT | 908-01 |
| トラベルキット (ラッフィング上部ブーム用) | TRAVELING KIT (FOR LUFFING BOOM TIP) | 927-01 |
| ドラム回転センサ取付け | DRUM TURN SENSOR INSTAL | 931-01 |
| ドラム回転計スイッチ | DRUM TURN SENSOR SWITCH INSTAL . | 932-01 |
| ドラム回転計グリップ | DRUM TURN SENSOR GRIP INSTAL | 933-01 |
| グリップ アッセン | GRIP ASSY | 934-01 |
| 自立用敷板 (オプション) | PLATE ASSY | 990-01 (OPTION) |

編集のつごう上このページを空白とする。

THIS PAGE INTENTIONALLY LEFT BLANK.

コントロール アッセン・CONTROL ASSY

JJ03M00008F1

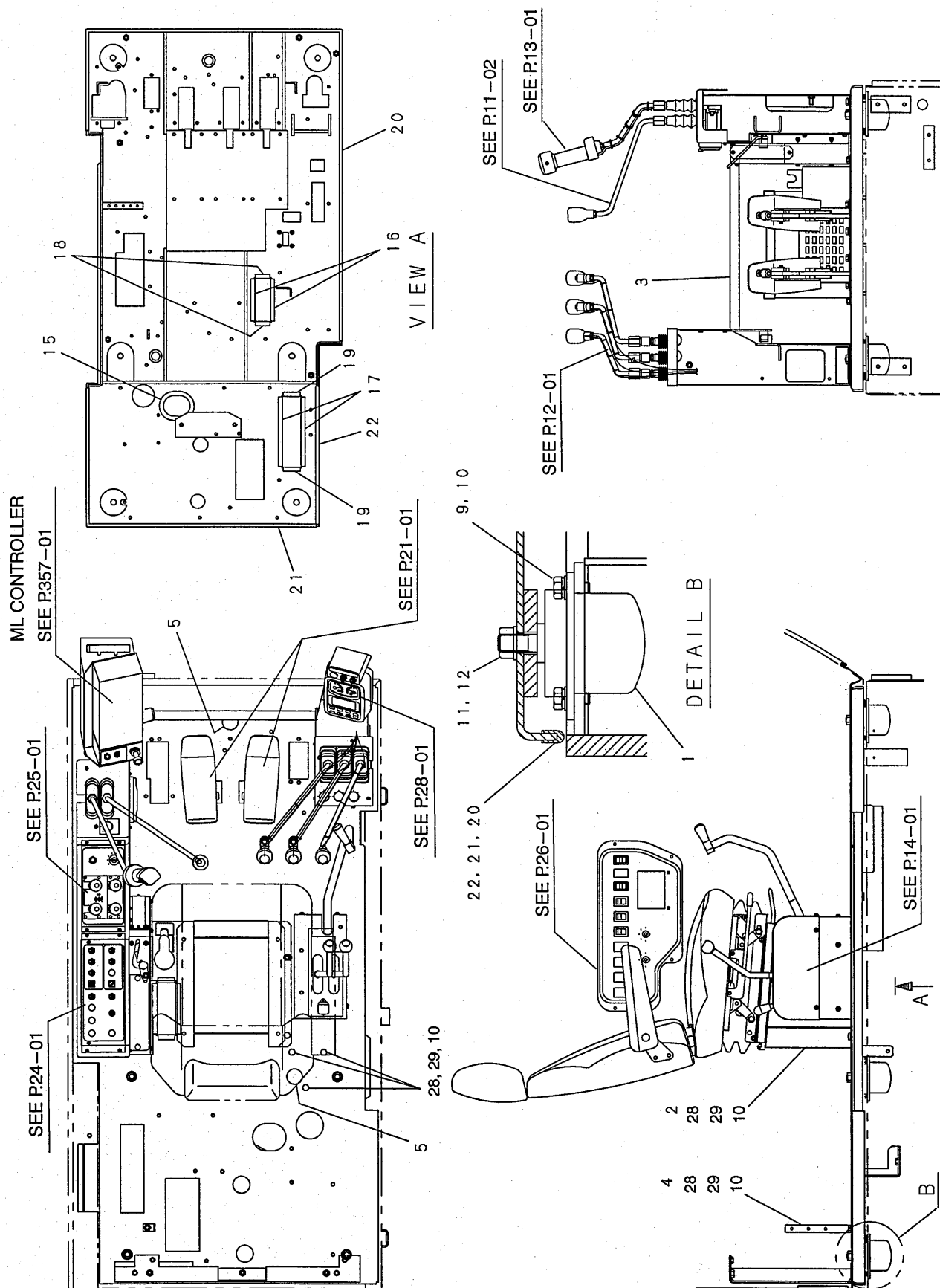

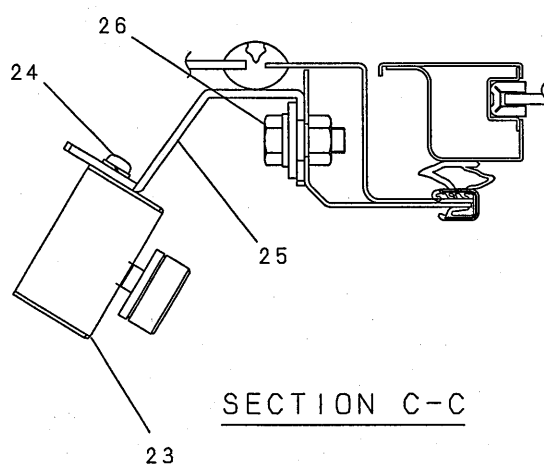
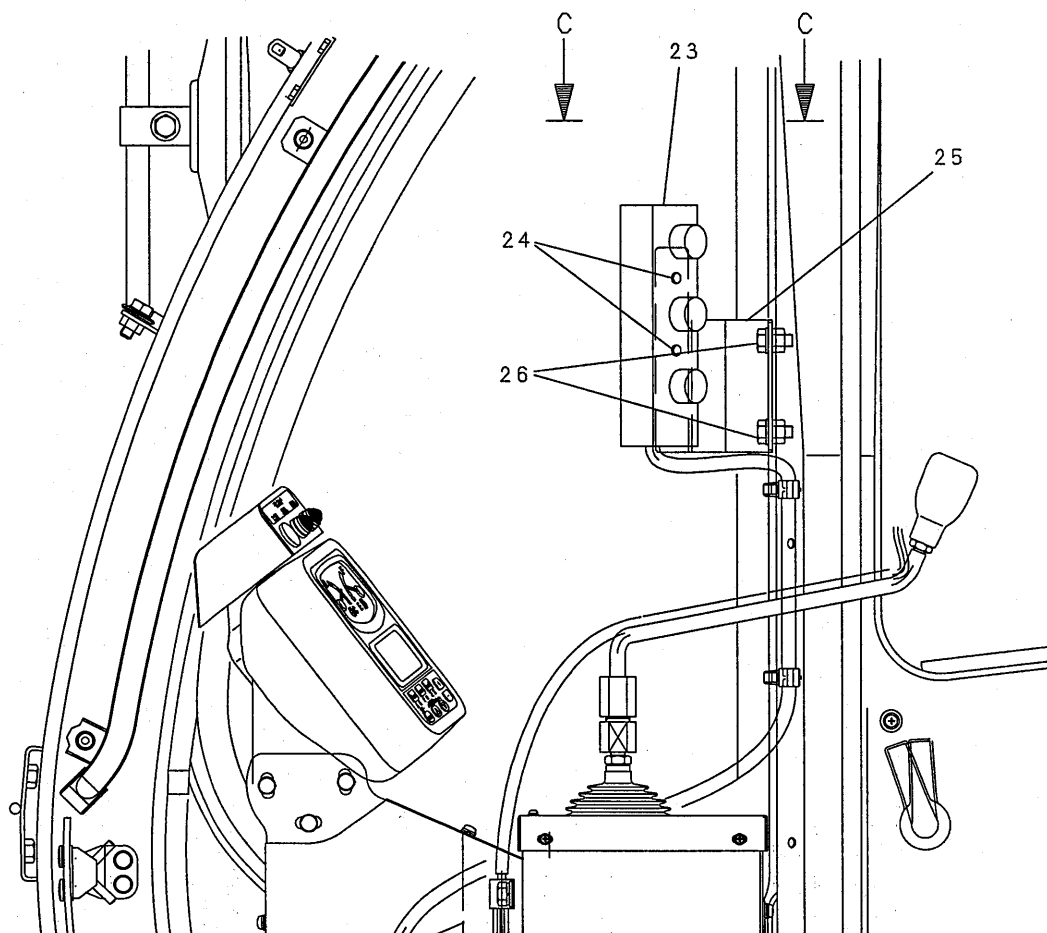

| 符号 ITEM | 部品番号 PART No. | PART NAME | 部品名 | 数量 QTY | 参照 REFERENCE | 適用号機 APPLICABLE No. |
|------------|------------------|------------------|------------------|-----------|-----------------|------------------------|
| | JJ03M00008F1 | CONTROL ASSY | コントロール アッセン | | | |
| 1 | YT03M01049F1 | MOUNT, RUBBER | マウント, ラバー | 6 | | |
| 2 | JJ03M01031P1 | BRACKET | ブラケット | 1 | | |
| 3 | JJ03M01034P1 | SUPPORT | サポ-ト | 1 | | |
| 4 | GB04E01003P1 | BRACKET | ブラケット | 1 | | |
| 5 | 2420Z1286 | GROMMET | グロメット | 2 | | |
| 9 | ZM11C10025 | SEMS-BOLT | セムスボルト | 12 | | |
| 10 | ZW16X10000 | WASHER | ワッシャ | 15 | | |
| 11 | ZW16H16000 | WASHER | ワッシャ | 6 | | |
| 12 | ZN32C16015 | U-NUT | U-ナット | 6 | | |
| 15 | 2427Z1227D28 | TRIM | トリム | 1 | | |
| 16 | 2427Z1227D15 | TRIM | トリム | 2 | | |
| 17 | 2427Z1227D25 | TRIM | トリム | 2 | | |
| 18 | 2427Z1227D5 | TRIM | トリム | 2 | | |
| 19 | 2427Z1227D6 | TRIM | トリム | 2 | | |
| 20 | FY03M01019D1 | TRIM | トリム | 1 | | |
| 21 | FY03M01019D2 | TRIM | トリム | 1 | | |
| 22 | FY03M01019D4 | TRIM | トリム | 1 | | |
| 23 | GG22E00004F1 | CONTROL BOX ASSY | コントロール ボックス アッセン | 1 | | |
| 24 | ZM46C06016 | SEMS-BOLT | セムスボルト | 2 | | |
| 25 | GK03M01019P1 | BRACKET | ブラケット | 1 | | |
| 26 | ZM32C10025 | SEMS-BOLT | セムスボルト | 2 | | |
| 28 | ZS18C10020 | CAPSCREW | キャップ スクリュー | 7 | | |
| 29 | ZW26X10000 | LOCK WASHER | ロックワッシャ | 7 | | |

編集のつごう上このページを空白とする。

THIS PAGE INTENTIONALLY LEFT BLANK.

ジブ (サード) コントロール レバー アッセン・JIB(THIRD)CONTROL LEVER ASSY

JJ03M00007F1

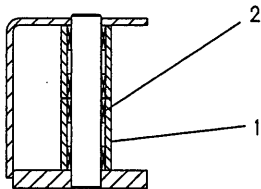
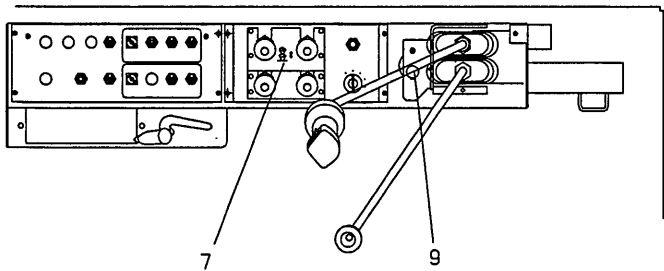

SECTION B-B

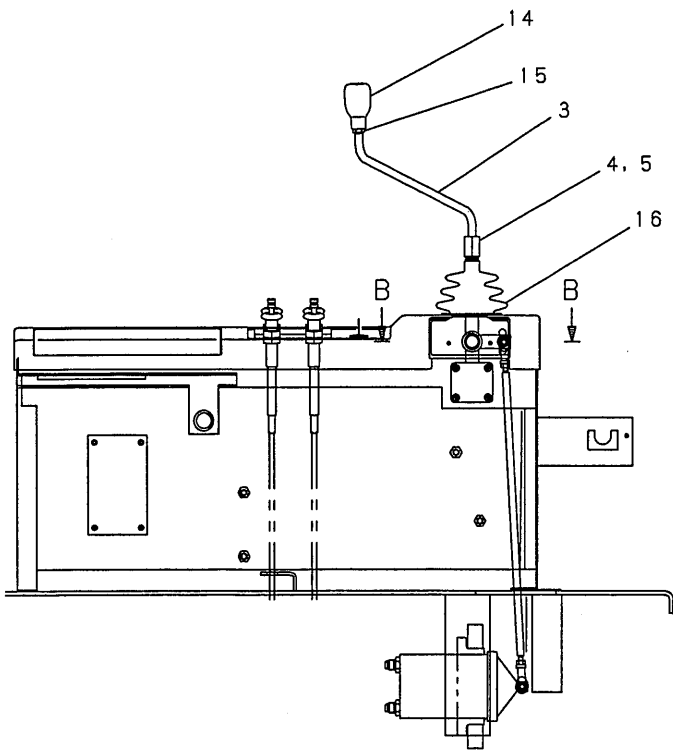

SECTION A-A

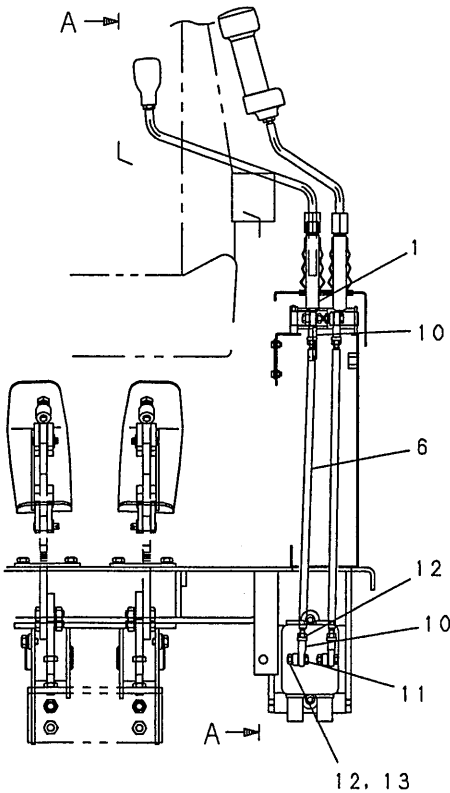

| 符号 ITEM | 部品番号 PART No. | PART NAME | 部品名 | 数量 QTY | 参照 REFERENCE | 適用号機 APPLICABLE No. |
|------------|------------------|----------------------------|-------------------------|-----------|-----------------|------------------------|
| | JJ03M00007F1 | JIB(THIRD) CONTROL ASSY | ジブ (サード) コントロール アッセン | | | |
| 1 | GB50M01123P1 | LINK | リンク | 1 | | |
| 2 | GB50M01094P1 | BEARING | ベアリング | 2 | | |
| 3 | GB50M01122P1 | LEVER | レバー | 1 | | |
| 4 | 2418T19407 | SLEEVE | スリーブ | 1 | | |
| 5 | GB50M01118P1 | NUT | ナット | 1 | | |
| 6 | GB50M01103D1 | ROD | ロッド | 1 | | |
| 7 | GG17M01003P1 | PLATE | プレート | 1 | | |
| 9 | 2420R429D15 | GROMMET | グロメット | 1 | | |
| 10 | HR17C08000G1 | ROD END | ロッドエンド | 2 | | |
| 11 | ZS18C08030 | CAPSCREW | キャップスクリュー | 2 | | |
| 12 | ZN18C08007 | NUT | ナット | 4 | | |
| 13 | ZW26X08000 | LOCK WASHER | ロックワッシャ | 2 | | |
| 14 | GB50M01091P1 | GRIP | グリップ | 1 | | |
| 15 | ZN16F10006 | NUT | ナット | 1 | | |
| 16 | 2406P3181 | BOOT | ブーツ | 1 | | |

コントロールレバー アッセン・CONTROL LEVER ASSY
 ブーム・フロント・リヤドラム・BOOM/FRONT/REAR DRUM

JJ50M00009F1

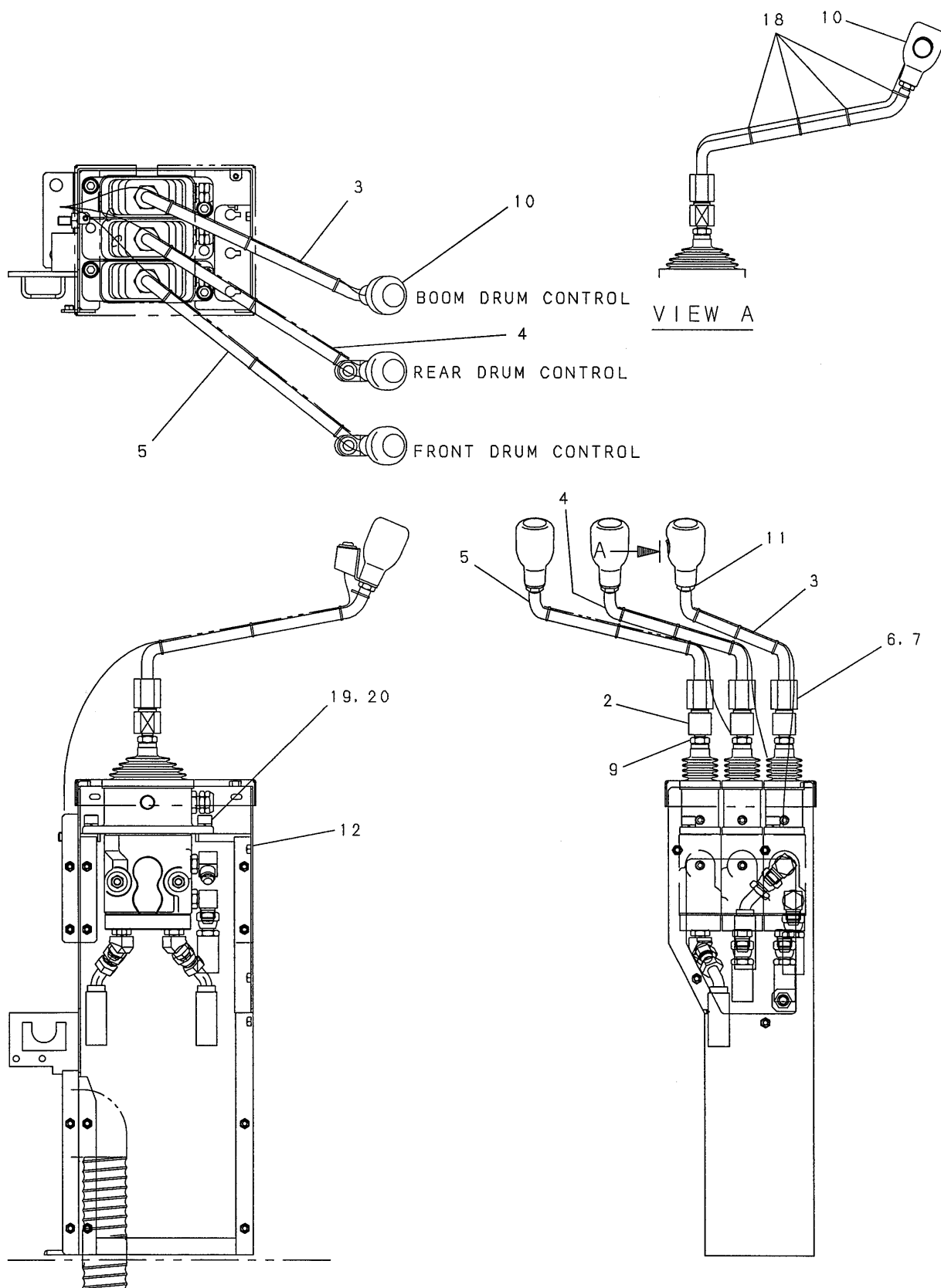

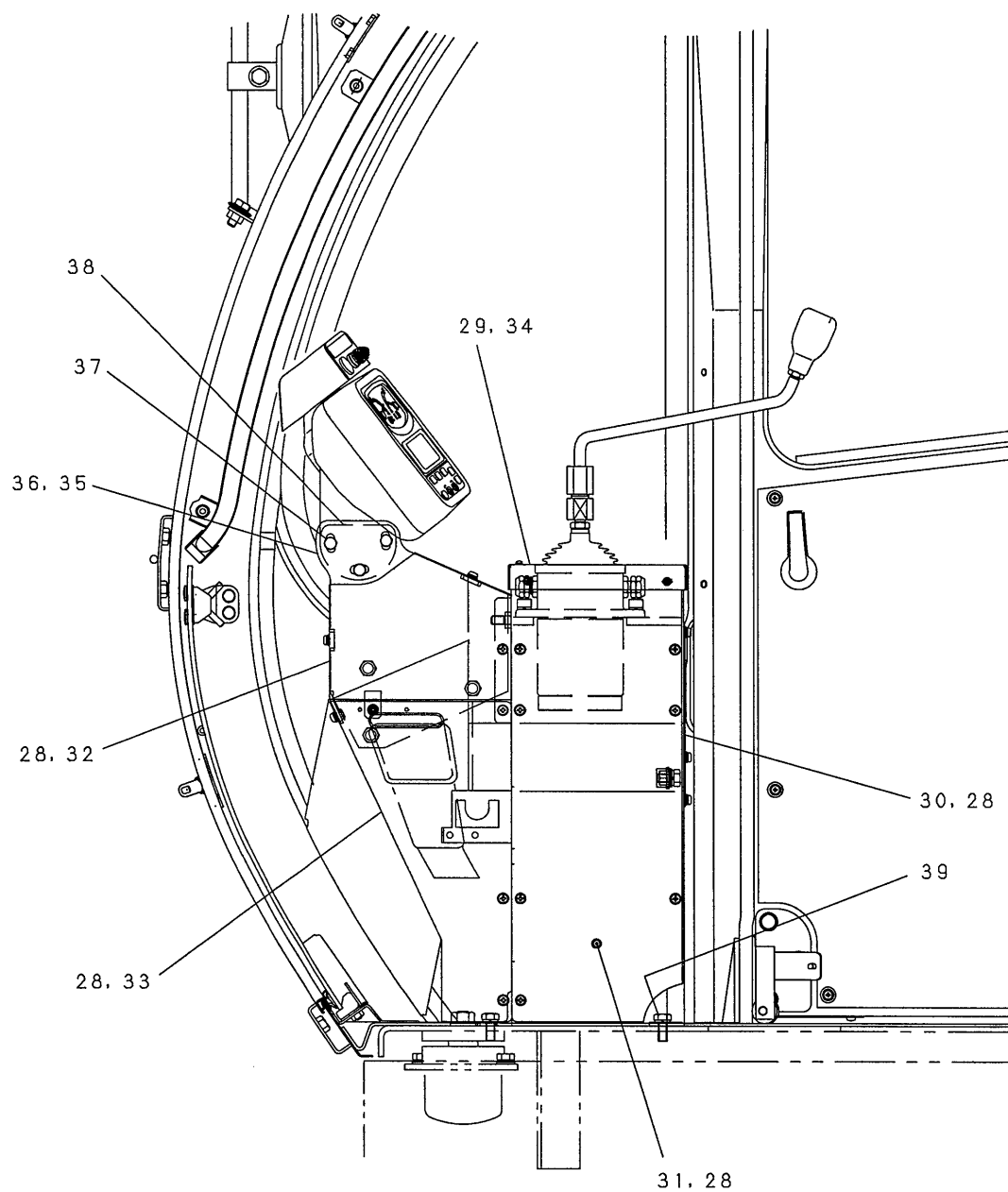

| 符号 ITEM | 部品番号 PART No. | PART NAME | 部品名 | 数量 QTY | 参照 REFERENCE | 適用号機 APPLICABLE No. |
|------------|------------------|--|-----------------------------------|-----------|-----------------|------------------------|
| | JJ50M00009F1 | LEVER ASSY, CONTROL (BOOM・FRONT・REAR) | レバー アッセン, コントロール (ブーム・フロント・リア) | | | |
| 2 | GG50M01018P1 | ROD | ロッド | 3 | | |
| 3 | GG50M01014P1 | LEVER | レバー | 1 | | |
| 4 | GG50M01015P1 | LEVER | レバー | 1 | | |
| 5 | GG50M01016P1 | LEVER | レバー | 1 | | |
| 6 | 2418T19407 | SLEEVE | スリーブ | 3 | | |
| 7 | GB50M01118P1 | NUT | ナット | 3 | | |
| 9 | ZN16C12007 | NUT | ナット | 3 | | |
| 10 | GG50M01032F1 | GRIP | グリップ | 1 | | |
| 11 | ZN16F10006 | NUT | ナット | 3 | | |
| 12 | JJ50M01019P1 | BRACKET | ブラケット | 1 | | |
| 18 | EX03H01042D1 | CLIP | クリップ | 4 | | |
| 19 | ZS28C10025 | CAPSCREW | キャップ スクリュー | 4 | | |
| 20 | ZW26K10000 | LOCK WASHER | ロックワッシャ | 4 | | |
| 28 | ZM46C06016 | SEMS-BOLT | セムスボルト | 20 | | |
| 29 | ZM46C04012 | SEMS-BOLT | セムスボルト | 4 | | |
| 30 | GG03M01022P1 | COVER | カバー | 1 | | |
| 31 | GG03M01023P1 | COVER | カバー | 1 | | |
| 32 | GG03M01033P1 | COVER | カバー | 1 | | |
| 33 | GG03M01028P1 | COVER | カバー | 1 | | |
| 34 | JJ50M01033P1 | COVER | カバー | 1 | | |
| 35 | GG03M01020P1 | BRACKET | ブラケット | 1 | | |
| 36 | ZM11C10025 | SEMS-BOLT | セムスボルト | 3 | | |
| 37 | ZM27C08025 | SEMS-BOLT | セムスボルト | 3 | | |
| 38 | GG03M01034P1 | BRACKET | ブラケット | 1 | | |
| 39 | ZM11C10020 | SEMS-BOLT | セムスボルト | 4 | | |

編集のつごう上このページを空白とする。
THIS PAGE INTENTIONALLY LEFT BLANK.

コントロールレバー アッセン・CONTROL LEVER ASSY 旋回・SWING

JJ50M00011F1

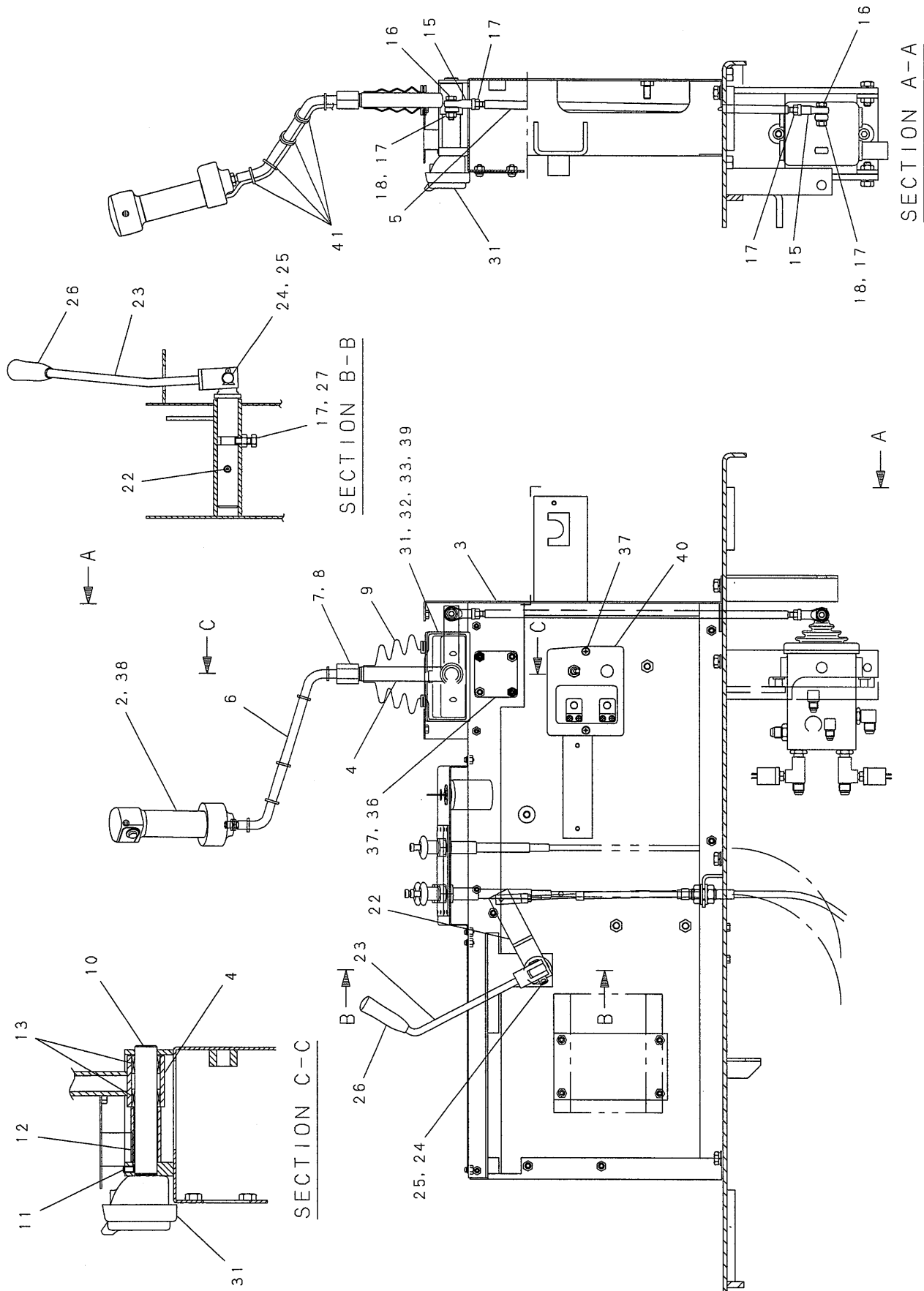

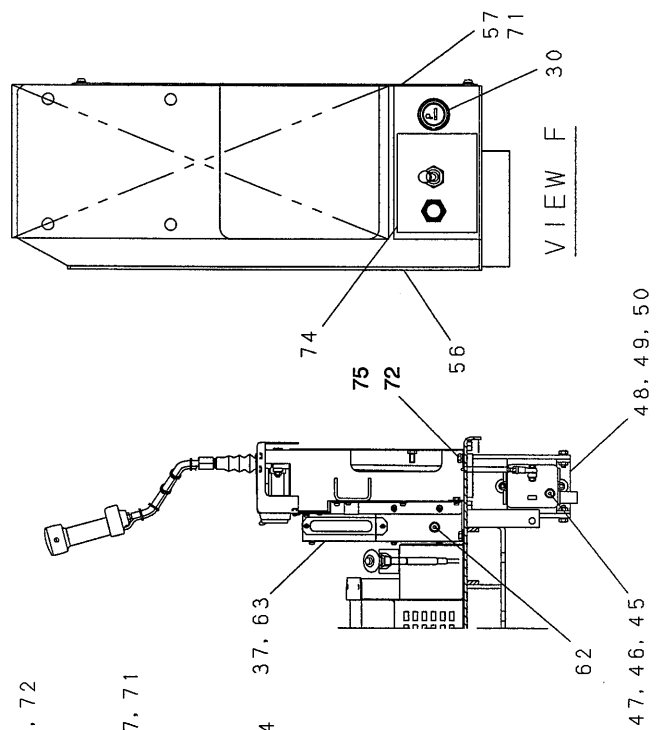
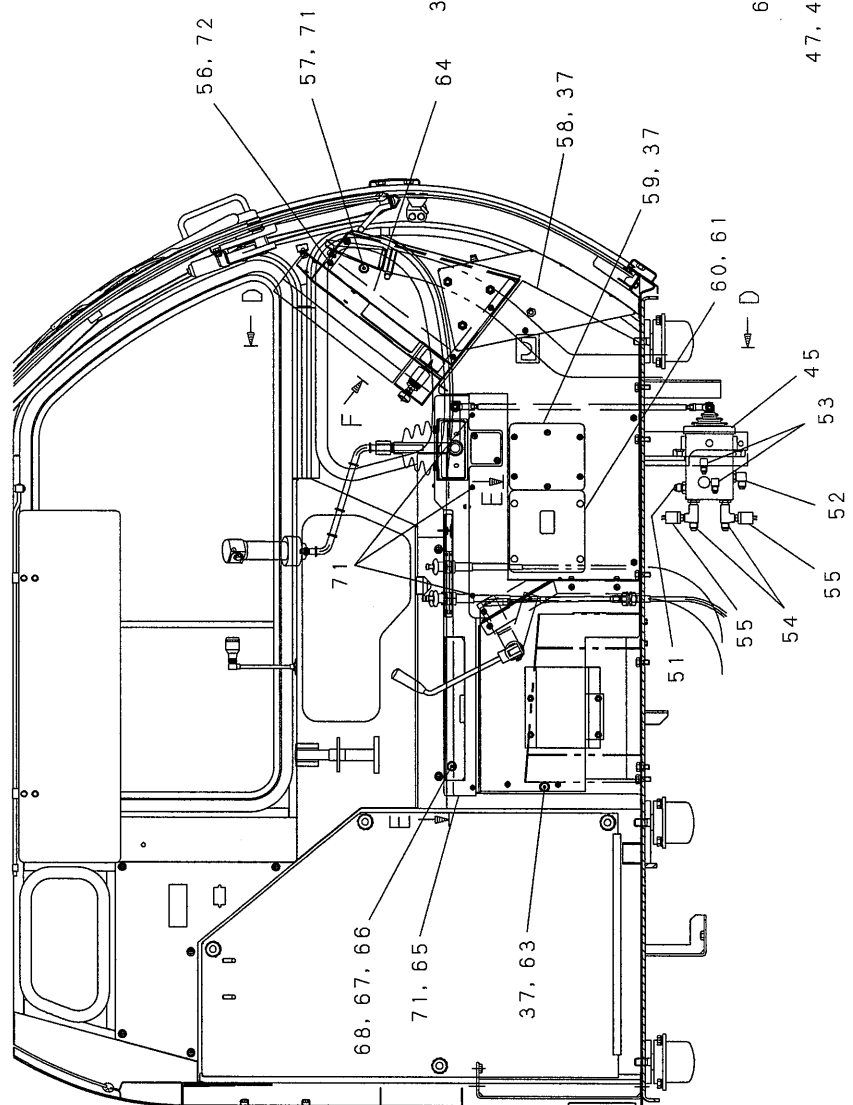
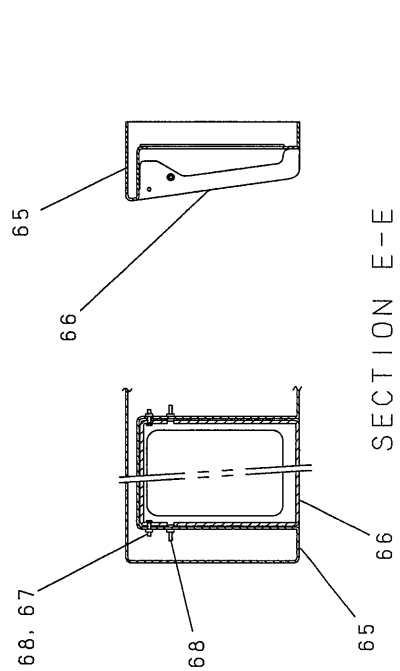
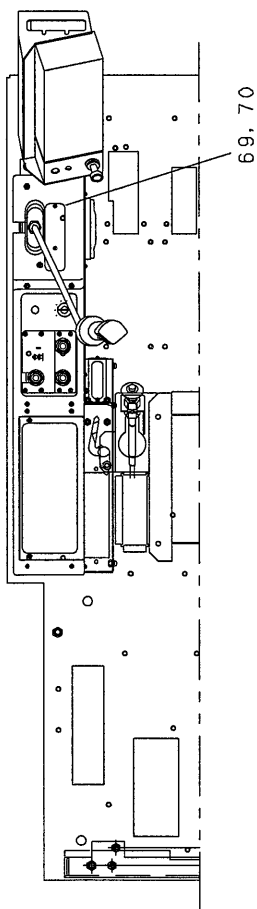

| 符号 ITEM | 部品番号 PART No. | PART NAME | 部品名 | 数量 QTY | 参照 REFERENCE | 適用号機 APPLICABLE No. |
|------------|------------------|--------------------------------|--------------------------|-----------|-----------------|------------------------|
| | JJ50M00011F1 | LEVER ASSY, CONTROL (SWING) | レバー アッセン, コントロール (旋回) | | | |
| 2 | GB20E00001F3 | LEVER ASSY, THROTTLE | レバー アッセン, スロットル | 1 | | |
| 3 | JJ50M01024P1 | BRACKET | ブラケット | 1 | | |
| 4 | GB50M01114P1 | LINK | リンク | 1 | | |
| 5 | GB50M01103D1 | ROD | ロッド | 1 | | |
| 6 | GB50M01110P1 | LEVER | レバー | 1 | | |
| 7 | 2418T19407 | SLEEVE | スリーブ | 1 | | |
| 8 | GB50M01118P1 | NUT | ナット | 1 | | |
| 9 | 2406P3181 | BOOT | ブーツ | 1 | | |
| 10 | GB50M01063D2 | PIN | ピン | 1 | | |
| 11 | ZS73C06010 | SETSCREW | セットスクリュー | 1 | | |
| 12 | GB50M01058P1 | SPACER | スペーサ | 1 | | |
| 13 | GB50M01094P1 | BEARING | ベアリング | 2 | | |
| 15 | HR17C08000G1 | ROD END | ロッドエンド | 2 | | |
| 16 | ZS18C08030 | CAPSCREW | キャップスクリュー | 2 | | |
| 17 | ZN18C08007 | NUT | ナット | 5 | | |
| 18 | ZW26X08000 | LOCK WASHER | ロックワッシャ | 2 | | |
| 22 | GB31M01011P1 | SHAFT | シャフト | 1 | | |
| 23 | JJ31M01003P1 | LEVER | レバー | 1 | | |
| 24 | ZP45X12035 | PIN | ピン | 1 | | |
| 25 | ZP16D04018 | PIN, SPLIT | ピン, スプリット | 1 | | |
| 26 | 2406T971 | GRIP | グリップ | 1 | | |
| 27 | ZS18C08020 | CAPSCREW | キャップスクリュー | 1 | | |
| 30 | EN81S00001P1 | LIGHTER, CIGARETTE | ライター, シガレット | 1 | | |
| 31 | GB03M01065P1 | TRAY, ASH | トレイ, アッシュ | 1 | | |
| 32 | ZS31C05014 | SCREW | スクリュー | 2 | | |
| 33 | ZW26X05000 | LOCK WASHER | ロックワッシャ | 2 | | |
| 36 | GB50M01057P1 | COVER | カバー | 1 | | |
| 37 | ZM46C06016 | SEMS-BOLT | セムスボルト | 21 | | |
| 38 | ZN16F10006 | NUT | ナット | 1 | | |
| 39 | ZW16X05000 | WASHER | ワッシャ | 2 | | |
| 40 | JJ17M00008F1 | PANEL ASSY, L/H | パネル アッセン, レフトハンド | 1 | P.27-01 | |
| 41 | EX03H01042D1 | CLIP | クリップ | 5 | | |
| 45 | GB20V00006F1 | VALVE ASSY | バルブ アッセン | 1 | | |
| 46 | ZS28C10025 | CAPSCREW | キャップスクリュー | 2 | | |
| 47 | ZW26K10000 | LOCK WASHER | ロックワッシャ | 2 | | |
| 48 | GB03M01040P1 | BRACKET | ブラケット | 1 | | |
| 49 | ZN18C10008 | NUT | ナット | 2 | | |
| 50 | ZM11C10030 | CAPSCREW | キャップスクリュー | 2 | | |
| 51 | HH25X06006G1 | CONNECTOR | コネクタ | 1 | | |
| 52 | ZH32X06000 | ELBOW, 90 | エルボ, 90 | 1 | | |
| 53 | ZH32X04000 | ELBOW, 90 | エルボ, 90 | 2 | | |
| 54 | HH55V06006G2 | TEE | ティー | 2 | | |
| 55 | GG50S00007F1 | SWITCH, PRESSURE | スイッチ, プレッチャ | 2 | | |
| 56 | JJ50M01025P1 | BRACKET | ブラケット | 1 | | |
| 57 | JJ50M01026P1 | COVER | カバー | 1 | | |
| 58 | GG03M01011P1 | COVER | カバー | 1 | | |
| 59 | GG03M01029P1 | COVER | カバー | 1 | | |
| 60 | GG03M01017P1 | COVER | カバー | 1 | | |
| 61 | 2432Z524D1 | CLIP | クリップ | 4 | | |
| 62 | JJ50M01027P1 | COVER | カバー | 1 | | |
| 63 | GG03M01070P1 | COVER | カバー | 1 | | |
| 64 | GB20M01081D4 | RUBBER | ラバー | 1 | | |
| 65 | JJ50M01029P1 | COVER | カバー | 1 | | |

| 符号 ITEM | 部品番号 PART No. | PART NAME | 部品名 | 数量 QTY | 参照 REFERENCE | 適用号機 APPLICABLE No. |
|------------|------------------|----------------|--------------|-----------|-----------------|------------------------|
| 66 | GB17M01014P1 | COVER | カバー | 1 | | |
| 67 | GB03M01099P1 | SPACER | スペーサ | 2 | | |
| 68 | GB03M01100P1 | MACHINE SCREW | マシンスクリュー | 4 | | |
| 69 | GB17M01084P1 | COVER | カバー | 1 | | |
| 70 | ZS32T04006 | SCREW, TAPPING | スクリュー, タッピング | 2 | | |
| 71 | ZM46C04012 | SEMS-BOLT | セムスボルト | 12 | | |
| 72 | ZM11C10020 | SEMS-BOLT | セムスボルト | 9 | | |
| 74 | JJ50M01031P1 | LABEL | ラベル | 1 | | |
| 75 | ZW16X10000 | WASHER | ワッシャー | 6 | | |

コントロールレバー アッセン・CONTROL LEVER ASSY
走行・乗降しゃ断・PROPEL/FUNCTION LOCK

JJ50M00010F1

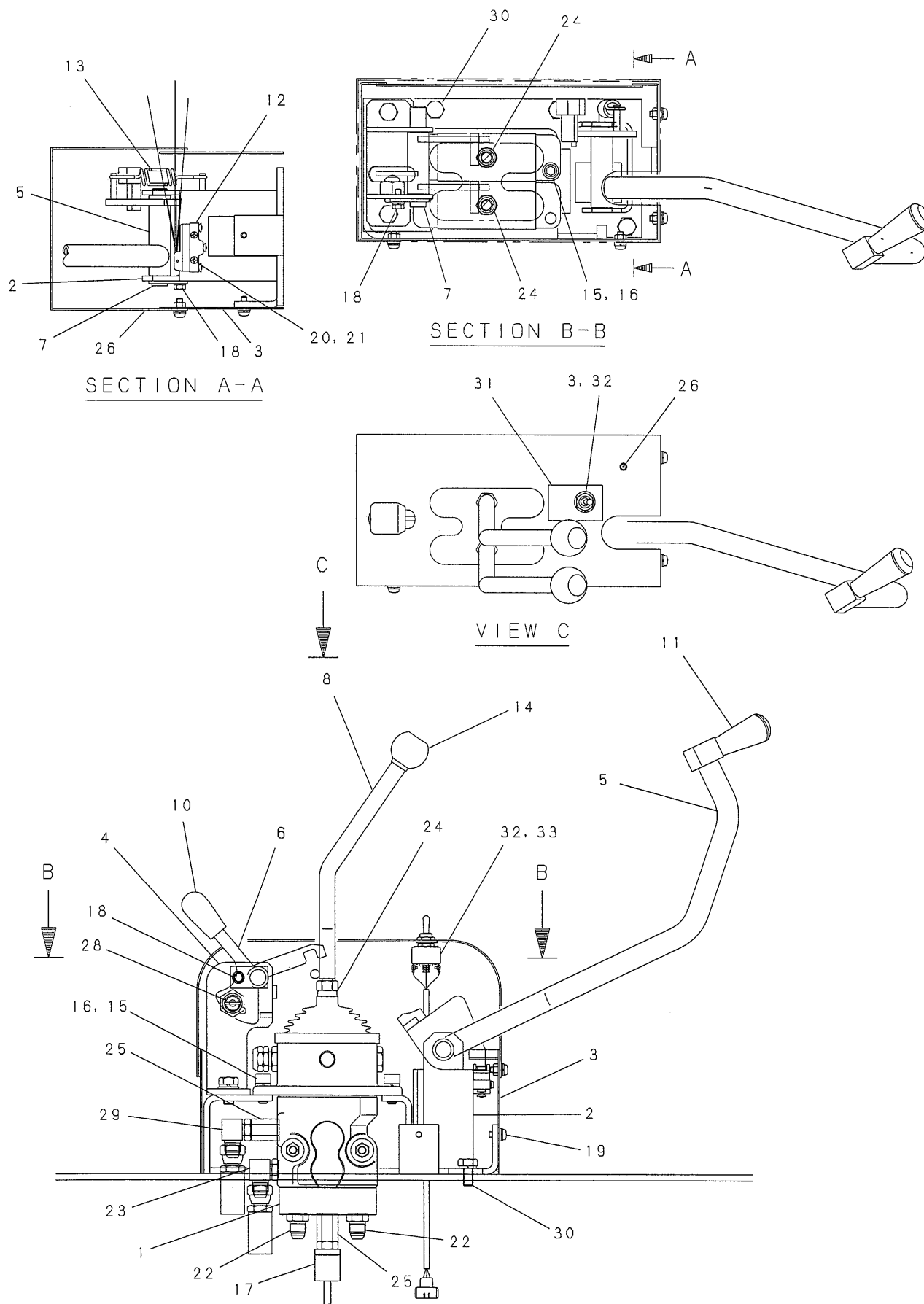

| 符号 ITEM | 部品番号 PART No. | PART NAME | 部品名 | 数量 QTY | 参照 REFERENCE | 適用号機 APPLICABLE No. |
|------------|------------------|--|-------------------------------|-----------|-----------------|------------------------|
| | JJ50M00010F1 | LEVER ASSY, CONTROL (PROPEL/FUNCTION LOCK) | レバー アッセン, コントロール (走行・乗降遮断) | | | |
| 1 | GG30V00005F1 | VALVE, PILOT | バルブ, パイロット | 1 | | |
| 2 | JJ50M01032P1 | BRACKET | ブラケット | 1 | | |
| 3 | JJ50M01003P1 | BRACKET | ブラケット | 1 | | |
| 4 | GG50M01025P1 | BRACKET | ブラケット | 1 | | |
| 5 | JJ50M01011P1 | LEVER | レバー | 1 | | |
| 6 | GG50M01028P1 | LEVER | レバー | 1 | | |
| 7 | GB50M01081P1 | PIN | ピン | 2 | | |
| 8 | GG50M01027P1 | LEVER | レバー | 2 | | |
| 10 | GB50M01077P1 | KNOB | ノブ | 1 | | |
| 11 | 2406Z248D2 | GRIP | グリップ | 1 | | |
| 12 | GB50S00036F1 | SWITCH | スイッチ | 1 | | |
| 13 | GG50M01019P1 | SPRING | スプリング | 1 | | |
| 14 | 2406Z173 | GRIP | グリップ | 2 | | |
| 15 | ZS28C10025 | CAPSCREW | キャップスクリュー | 2 | | |
| 16 | ZW26K10000 | LOCK WASHER | ロックワッシャー | 2 | | |
| 17 | GG50S00007F1 | SWITCH, PRESSURE | スイッチ, プレッシヤ | 2 | | |
| 18 | ZM11C06014 | SEMS-BOLT | セムスボルト | 2 | | |
| 19 | ZM46C06016 | SEMS-BOLT | セムスボルト | 7 | | |
| 20 | ZS31C04025 | MACHINE SCREW | マシンスクリュー | 2 | | |
| 21 | ZW26X04000 | LOCK WASHER | ロックワッシャー | 2 | | |
| 22 | 2444Z2337 | CONNECTOR | コネクタ | 4 | | |
| 23 | HH35X06004G4 | ELBOW, 90 | エルボ, 90 | 1 | | |
| 24 | ZN18C12010 | NUT | ナット | 2 | | |
| 25 | 2444T3258D1 | CONNECTOR | コネクタ | 3 | | |
| 26 | JJ50M01022P1 | COVER | カバー | 1 | | |
| 27 | ZM22C10020 | SEMS-BOLT | セムスボルト | 2 | | |
| 28 | 2417Z356D5 | LOCK | ロック | 1 | | |
| 29 | 2444T3478 | ELBOW, 90 | エルボ, 90 | 1 | | |
| 30 | ZM11C10020 | SEMS-BOLT | セムスボルト | 3 | | |
| 31 | JJ50M01023P1 | LABEL | ラベル | 1 | | |
| 32 | JJ50S00014P1 | SWITCH | スイッチ | 1 | | |
| 33 | 2479Z696 | CAP | キャップ | 1 | | |

リモコンバルブ取付け・REMOTE CONTROL VALVE INSTAL
フロント・リヤ・ブーム・FRONT/REAR/BOOM

JJ64H00045F3

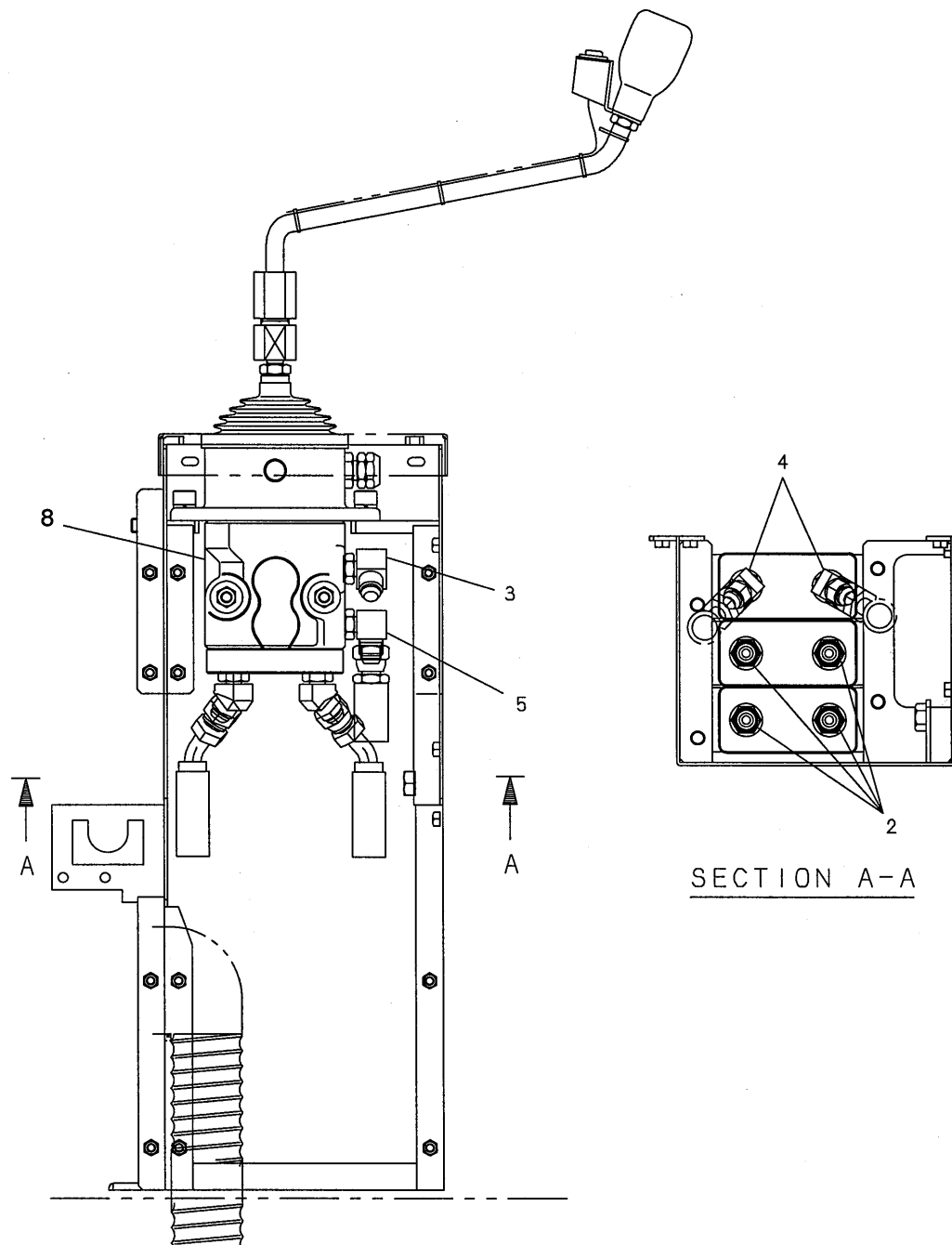

| 符号 ITEM | 部品番号 PART No. | PART NAME | 部品名 | 数量 QTY | 参照 REFERENCE | 適用号機 APPLICABLE No. |
|------------|------------------|--------------------------------|------------------|-----------|-----------------|------------------------|
| | JJ64H00045F3 | REMOTE CONTROL VALVE INSTAL | リモコン バルブ トリツク | | | |
| 2 | 2444Z2337 | CONNECTOR | コネクタ | 4 | | |
| 3 | 2444T3478 | ELBOW, 90 | エルボ°, 90 | 1 | | |
| 4 | HH45X06004G1 | ELBOW, 45 | エルボ°, 45 | 2 | | |
| 5 | HH35X06004G4 | ELBOW, 90 | エルボ°, 90 | 1 | | |
| 8 | GG30V00025F2 | VALVE ASSY, CONTROL | バルブ アッセン, コントロール | 1 | | |

旋回ロック アッセン・SWING LOCK ASSY

JJ31M00001F1

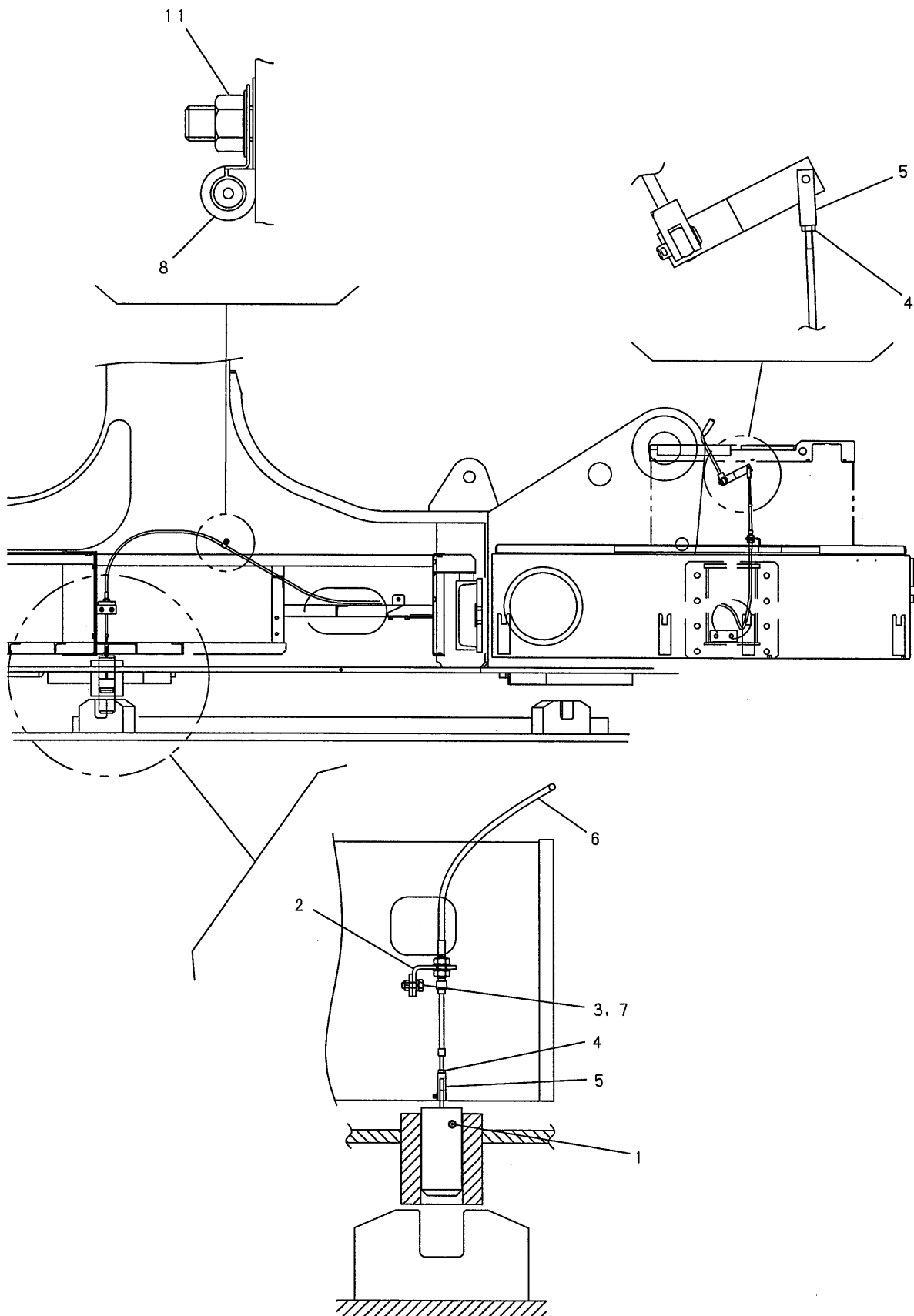

| 符号 ITEM | 部品番号 PART No. | PART NAME | 部品名 | 数量 QTY | 参照 REFERENCE | 適用号機 APPLICABLE No. |
|------------|------------------|------------------|---------------|-----------|-----------------|------------------------|
| | JJ31M00001F1 | LOCK ASSY, SWING | ロック アッセン、スイング | | | |
| 1 | JJ31M01001P1 | PIN | ピン | 1 | | |
| 2 | GG31M01005P1 | BRACKET | ブラケット | 1 | | |
| 3 | ZM12C10030 | SEMS-BOLT | セムスボルト | 2 | | |
| 4 | ZN18C06005 | NUT | ナット | 2 | | |
| 5 | 2406Z592D2 | YOKE | ヨーク | 2 | | |
| 6 | R06P0029D13 | CABLE, CONTROL | ケーブル, コントロール | 1 | | |
| 7 | 2418T5373C2 | WASHER | ワッシャ | 2 | | |
| 8 | EW02E01015D4 | CLIP | クリップ | 1 | | |
| 11 | HN16C10000G1 | NUT | ナット | 1 | | |

グリップ アッセン・GRIP ASSY
主巻・補巻用・FOR FRONT&REAR

JJ50M01021F1

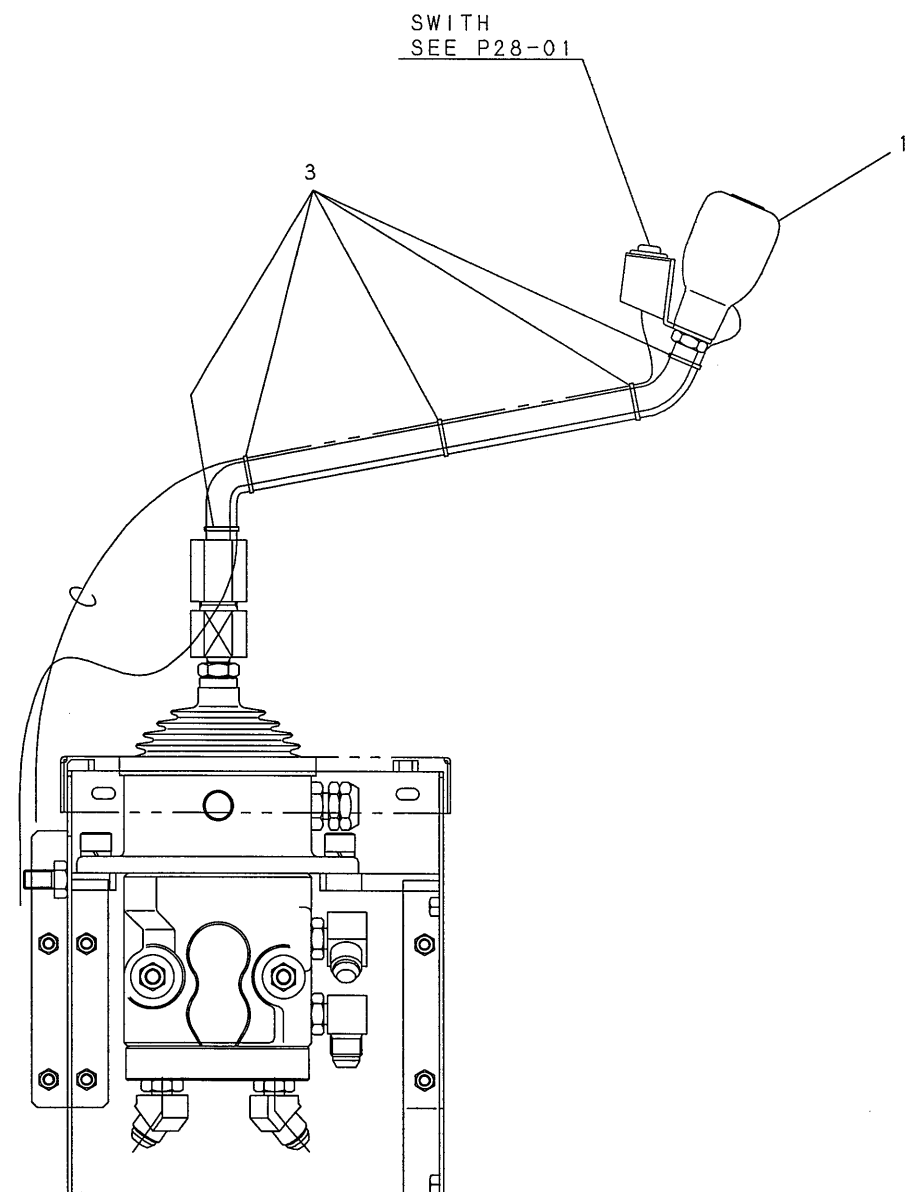

| 符号 ITEM | 部品番号 PART No. | PART NAME | 部品名 | 数量 QTY | 参照 REFERENCE | 適用号機 APPLICABLE No. |
|------------|------------------|-----------|-----------|-----------|-----------------|------------------------|
| | JJ50M01021F1 | GRIP ASSY | グリップ アッセン | | | |
| 1 | GB50M01093F1 | GRIP ASSY | グリップ アッセン | 2 | | |
| 3 | EX03H01042D1 | CLIP | クリップ | 10 | | |

JJ55M00004F1

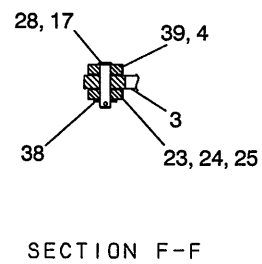
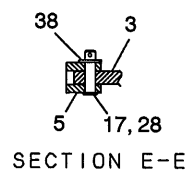

| 符号 ITEM | 部品番号 PART No. | PART NAME | 部品名 | 数量 QTY | 参照 REFERENCE | 適用号機 APPLICABLE No. |
|------------|------------------|------------------|-------------|-----------|-----------------|------------------------|
| | JJ55M00004F1 | PEDAL ASSY | ペダル アッセン | | | |
| 1 | GG55M01020P1 | BRACKET | ブラケット | 1 | | |
| 2 | GG55M01021F1 | LEVER ASSY | レバー アッセン | 2 | | |
| 2-1 | GG55M01022P1 | LEVER | レバー | 1 | | |
| 2-2 | 2405T841 | BUSHING | ブッシュ | 1 | | |
| 3 | GG55M01028P1 | LINK | リンク | 2 | | |
| 4 | GG55M01027P1 | PEDAL | ペダル | 1 | | |
| 5 | 2406T3064 | PAWL | パウル | 2 | | |
| 6 | 2406T1448 | LINK | リンク | 4 | | |
| 7 | GG55M01018P1 | LINK | リンク | 4 | | |
| 8 | 2406T2116 | LINK | リンク | 2 | | |
| 9 | GG55M01031P1 | BRACKET | ブラケット | 1 | | |
| 10 | GG55M01032P1 | BRACKET | ブラケット | 1 | | |
| 11 | ZM22C10020 | SEMS-BOLT | セムスボルト | 4 | | |
| 12 | 2419T2337D4 | PIN | ピン | 2 | | |
| 13 | 2419T2337D9 | PIN | ピン | 4 | | |
| 14 | 19F54D11 | PIN | ピン | 2 | | |
| 15 | 2419T6012 | PIN | ピン | 2 | | |
| 16 | 25Z129D16 | BEARING | ベアリング | 2 | | |
| 17 | ZP45X10040 | PIN | ピン | 4 | | |
| 18 | ZS18C12035 | CAPSCREW | キャップ スクリュ | 2 | | |
| 19 | 18P932D8 | SPACER | スペーサ | 4 | | |
| 20 | 18P933D16 | SPACER | スペーサ | 6 | | |
| 21 | GG55M01013P1 | BOLT | ボルト | 2 | | |
| 22 | C16T0065D3 | SPACER | スペーサ | 4 | | |
| 23 | GB55M01037D1 | SHIM | シム | 4 | | |
| 24 | GB55M01037D2 | SHIM | シム | 4 | | |
| 25 | GB55M01037D3 | SHIM | シム | 4 | | |
| 26 | ZP16D05030 | PIN, SPLIT | ピン, スプリット | 4 | | |
| 27 | ZP16D04020 | PIN | ピン | 6 | | |
| 28 | ZP16D03016 | PIN, SPLIT | ピン, スプリット | 4 | | |
| 29 | ZS18C12040 | CAPSCREW | キャップ スクリュ | 4 | | |
| 30 | ZS18C12120 | CAPSCREW | キャップ スクリュ | 2 | | |
| 31 | ZM11C10020 | SEMS-BOLT | セムスボルト | 4 | | |
| 32 | ZN18C12010 | NUT | ナット | 4 | | |
| 33 | ZN18C12007 | NUT | ナット | 12 | | |
| 34 | ZW16X12000 | WASHER | ワッシャ | 10 | | |
| 35 | ZW26X12000 | LOCK WASHER | ロックワッシャ | 4 | | |
| 36 | 2418T19558 | PLATE | プレート | 2 | | |
| 37 | ZW16X20000 | WASHER | ワッシャ | 4 | | |
| 38 | ZW16X10000 | WASHER | ワッシャ | 8 | | |
| 39 | GG55M01026P1 | PEDAL | ペダル | 1 | | |
| 40 | GG23V00001F1 | VALVE ASSY | バルブ アッセン | 2 | | |
| 42 | ZS28C10070 | CAPSCREW | キャップ スクリュ | 6 | | |
| 43 | ZW26K10000 | LOCK WASHER | ロックワッシャ | 6 | | |
| 44 | HH35X08008G2 | ELBOW, 90 | エルボ, 90 | 1 | | |
| 46 | HH35X08008G1 | ELBOW, 90 | エルボ, 90 | 1 | | |
| 47 | ZS18C12055 | CAPSCREW | キャップ スクリュ | 2 | | |
| 48 | ZH32X08000 | ELBOW, 90 | エルボ, 90 | 1 | | |
| 49 | HH25R08008G8 | CONNECTOR | コネクタ | 1 | | |
| 50 | ZE72X08000 | PLUG | プラグ | 1 | | |
| 51 | 2420T5445D2 | BOLT, EYE | ボルト, アイ | 2 | | |
| 52 | 17H286 | SPRING | スプリング | 2 | | |
| 53 | GG50S00006P1 | SWITCH, PRESSURE | スイッチ, プレッシャ | 2 | | |

| 符号 ITEM | 部品番号 PART No. | PART NAME | 部品名 | 数量 QTY | 参照 REFERENCE | 適用号機 APPLICABLE No. |
|------------|------------------|-----------|--------|-----------|-----------------|------------------------|
| 54 | ZM11C10025 | SEMS-BOLT | セムスボルト | 8 | | |

編集のつごう上このページを空白とする。

THIS PAGE INTENTIONALLY LEFT BLANK.

パネル アッセン・PANEL ASSY
左スタンド・LEFT STAND

JJ17M00007F1

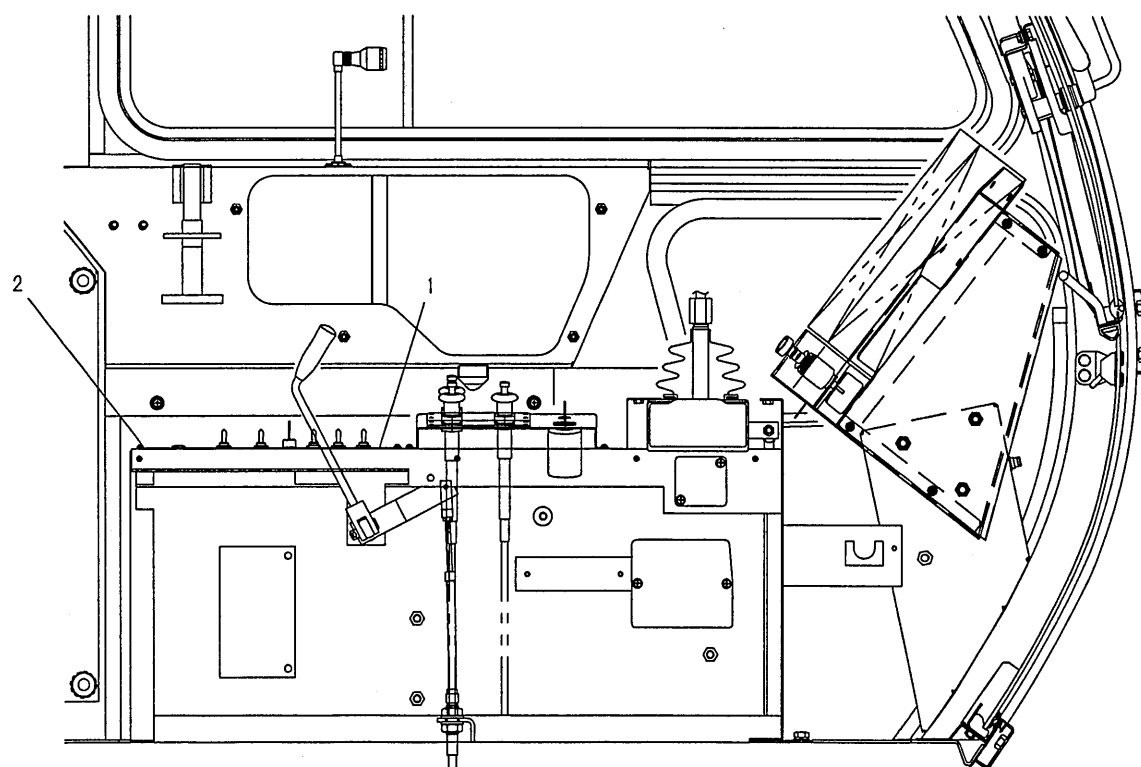
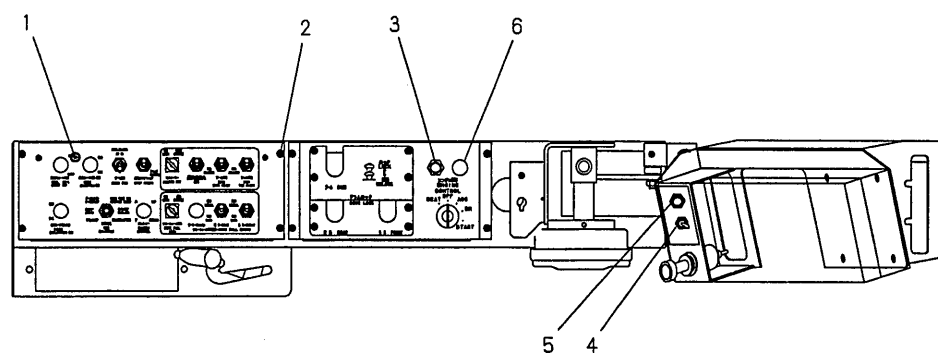

| 符号 ITEM | 部品番号 PART No. | PART NAME | 部品名 | 数量 QTY | 参照 REFERENCE | 適用号機 APPLICABLE No. |
|------------|------------------|----------------------------|---------------------|-----------|-----------------|------------------------|
| | JJ17M00007F1 | PANEL ASSY (LEFT STAND) | パネル アッセン (左スタンド) | | | |
| 1 | JJ17M01049F1 | PANEL ASSY | パネル アッセン | 1 | P.24-01 | |
| 2 | ZM46C04012 | SEMS-BOLT | セムスボルト | 4 | | |
| 3 | JJ80S00006D1 | LAMP | ランプ | 1 | | |
| 4 | 2479R2387 | SWITCH | スイッチ | 1 | | |
| 5 | GB80S00007F2 | LAMP | ランプ | 1 | | |
| 6 | 2420R429D1 | GROMMET | グロメット | 1 | | |

パネル アッセン・PANEL ASSY
左スタンド・LEFT STAND

JJ17M01049F1

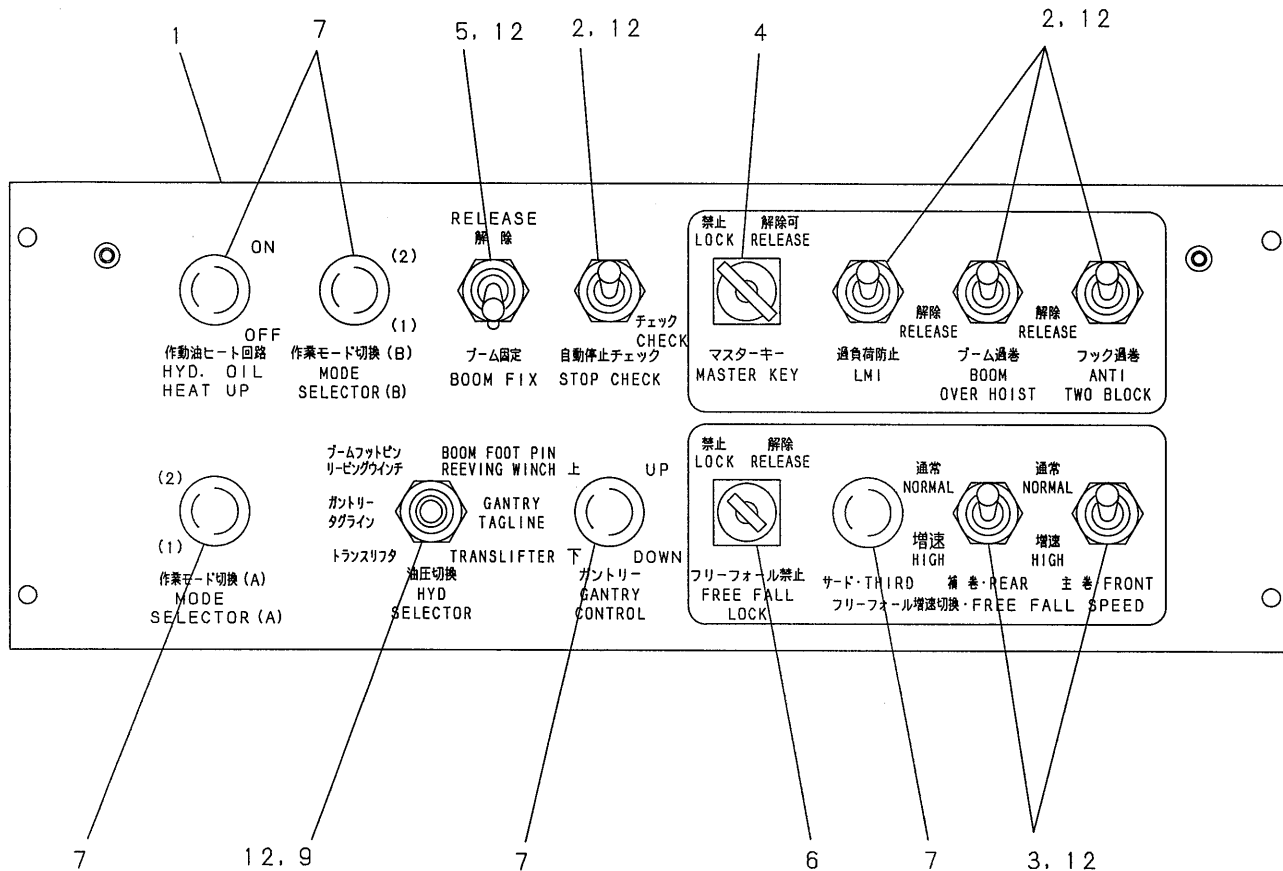

| 符号 ITEM | 部品番号 PART No. | PART NAME | 部品名 | 数量 QTY | 参照 REFERENCE | 適用号機 APPLICABLE No. |
|------------|------------------|----------------------------|---------------------|-----------|-----------------|------------------------|
| | JJ17M01049F1 | PANEL ASSY (LEFT STAND) | パネル アッセン (左スタンド) | | P.23-01 | |
| 1 | JJ17M01050P1 | PANEL | パネル | 1 | | |
| 2 | 2479Z348 | SWITCH | スイッチ | 4 | | |
| 3 | 2479Z2872 | SWITCH | スイッチ | 2 | | |
| 4 | JJ50S00015P1 | SWITCH | スイッチ | 1 | | |
| 5 | GB50S00045P1 | SWITCH | スイッチ | 1 | | |
| 6 | GG50S00005P1 | SWITCH | スイッチ | 1 | | |
| 7 | 2420R429D15 | GROMMET | グロメット | 5 | | |
| 9 | 79Z1657 | SWITCH, TOGGLE | | 1 | | |
| 12 | 2479Z696 | CAP | キャップ | 8 | | |

編集のつごう上このページを空白とする。
THIS PAGE INTENTIONALLY LEFT BLANK.

パネル アッセン・PANEL ASSY
左スタンド・LEFT STAND

JJ17M00006F1

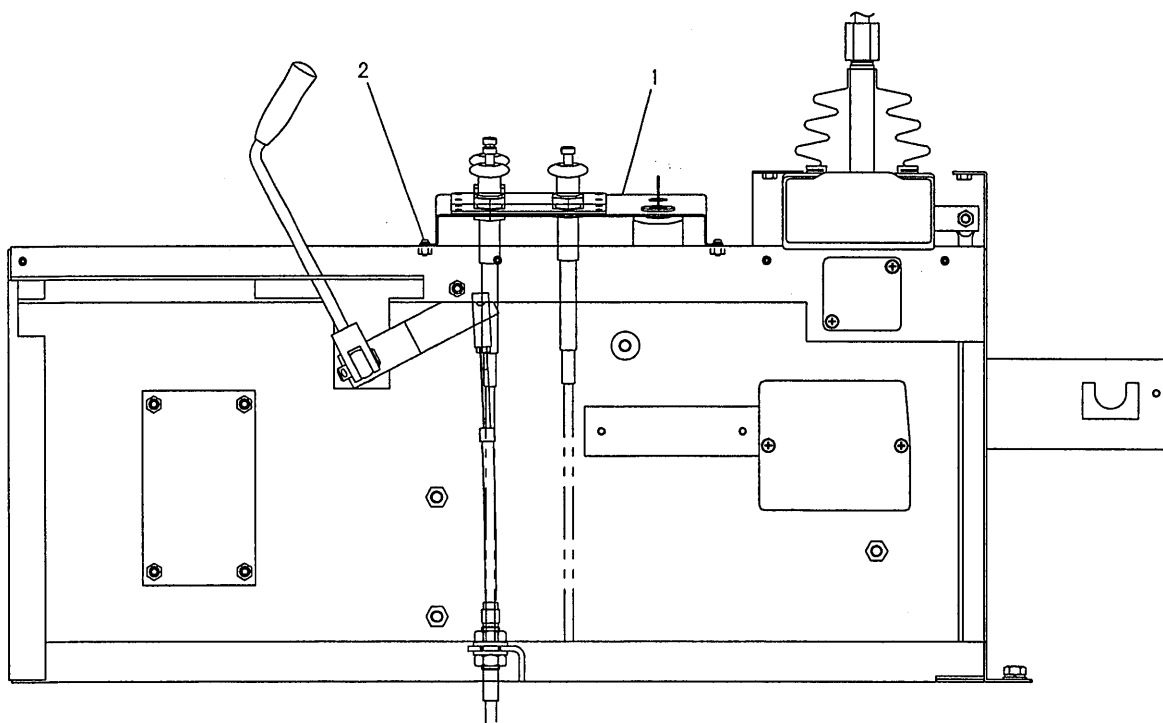
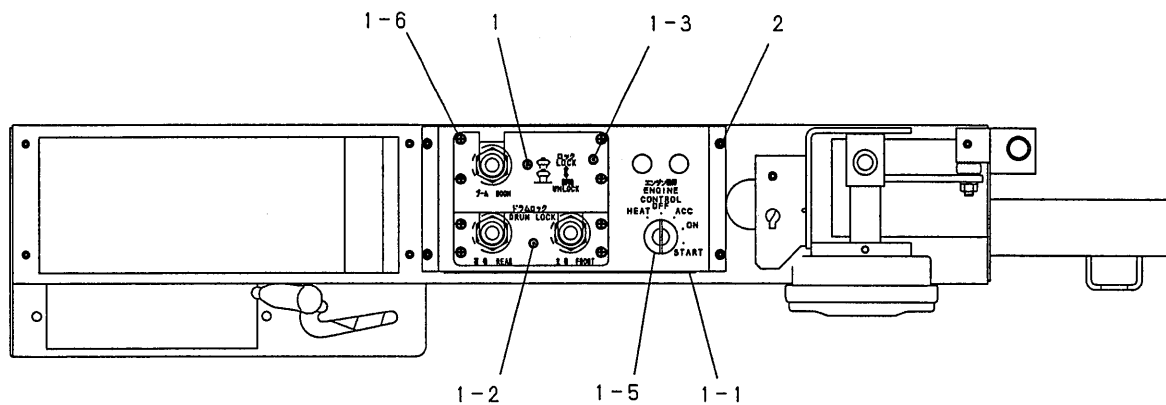

| 符号 ITEM | 部品番号 PART No. | PART NAME | 部品名 | 数量 QTY | 参照 REFERENCE | 適用号機 APPLICABLE No. |
|------------|------------------|----------------------------|---------------------|-----------|-----------------|------------------------|
| | JJ17M00006F1 | PANEL ASSY (LEFT STAND) | パネル アッセン (左スタンド) | | | |
| 1 | JJ17M01045F1 | PANEL ASSY | パネル アッセン | 1 | | |
| 1-1 | JJ17M01046P1 | PANEL | パネル | 1 | | |
| 1-2 | GG17M01001P1 | PLATE | プレート | 1 | | |
| 1-3 | JJ17M01023P1 | PLATE | プレート | 1 | | |
| 1-5 | EZ50S00016P1 | SWITCH, KEY | スイッチ, キー | 1 | | |
| 1-6 | ZM46C04012 | SEMS-BOLT | セムスボルト | 8 | | |
| 2 | ZM46C04012 | SEMS-BOLT | セムスボルト | 4 | | |

パネル アッセン・PANEL ASSY
左サイド・LEFT SIDE

JJ02C01015F1

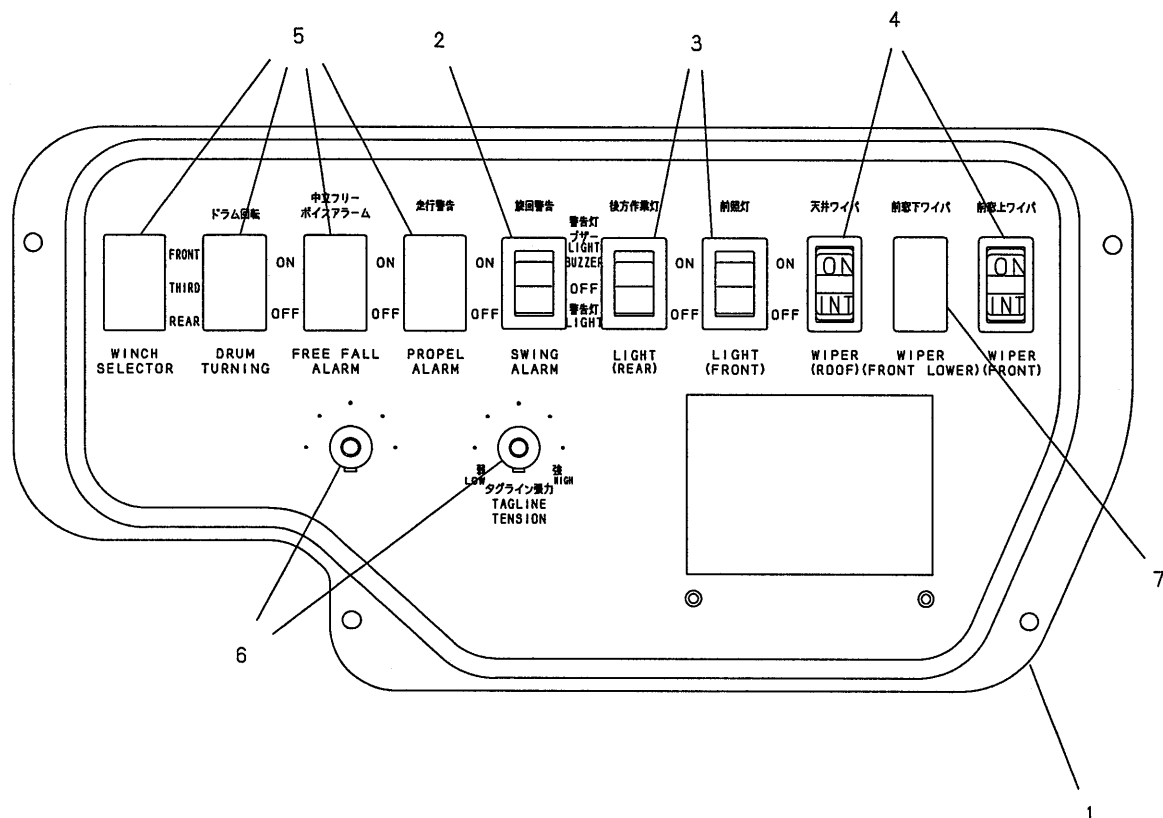

| 符号 ITEM | 部品番号 PART No. | PART NAME | 部品名 | 数量 QTY | 参照 REFERENCE | 適用号機 APPLICABLE No. |
|------------|------------------|---------------------------|--------------------|-----------|-----------------|------------------------|
| | JJ02C01015F1 | PANEL ASSY (LEFT ASSY) | パネル アッセン (左サイド) | | P.357-01 | |
| 1 | JJ02C01016P1 | PANEL | パネル | 1 | | |
| 2 | GB50S00008D1 | SWITCH | スイッチ | 1 | | |
| 3 | GB50S00007D1 | SWITCH | スイッチ | 2 | | |
| 4 | EZ50S00015P1 | SWITCH | スイッチ | 2 | | |
| 5 | 2414Z266 | COVER | カバー | 4 | | |
| 6 | 2420R429D15 | GROMMET | グロメット | 2 | | |
| 7 | EN03E01104P1 | CAP | キャップ | 1 | | |

パネル アッセン・PANEL ASSY
バイパス スイッチ・BYPASS SWITCH

JJ17M00008F1

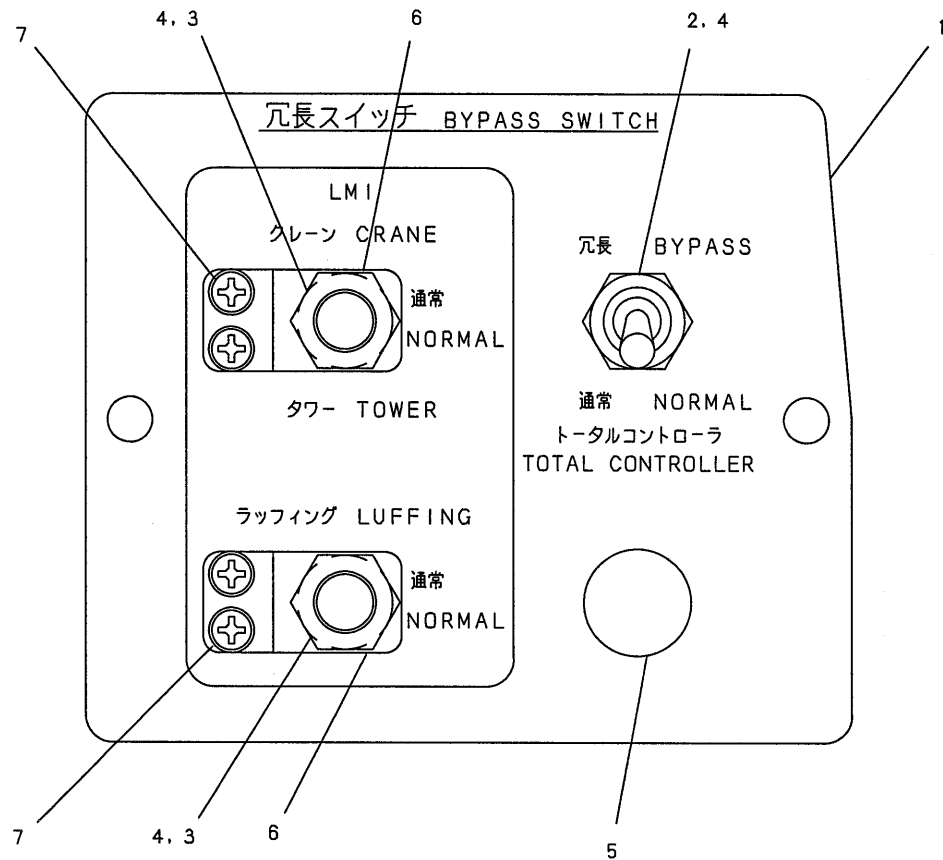

| 符号 ITEM | 部品番号 PART No. | PART NAME | 部品名 | 数量 QTY | 参照 REFERENCE | 適用号機 APPLICABLE No. |
|------------|------------------|------------------------------------|---------------------------------|-----------|-----------------|------------------------|
| | JJ17M00008F1 | PANEL ASSY, L/H (BYPASS SWITCH) | パネル アッセン, レフトハンド (バイパス スイッチ) | | | |
| 1 | JJ17M01047P1 | PANEL | パネル | 1 | | |
| 2 | 2479Z2872 | SWITCH | スイッチ | 1 | | |
| 3 | 79Z1657 | SWITCH, TOGGLE | | 2 | | |
| 4 | 2479Z696 | CAP | キャップ | 3 | | |
| 5 | 2420R429D15 | GROMMET | グロメット | 1 | | |
| 6 | GG17M01011P1 | STOPPER | ストッパ | 2 | | |
| 7 | ZM46C04012 | SEMS-BOLT | セムスボルト | 4 | | |

パネル アッセン・PANEL ASSY
フリーフォール ランプ・FREE FALL LAMP

JJ80S00004F1

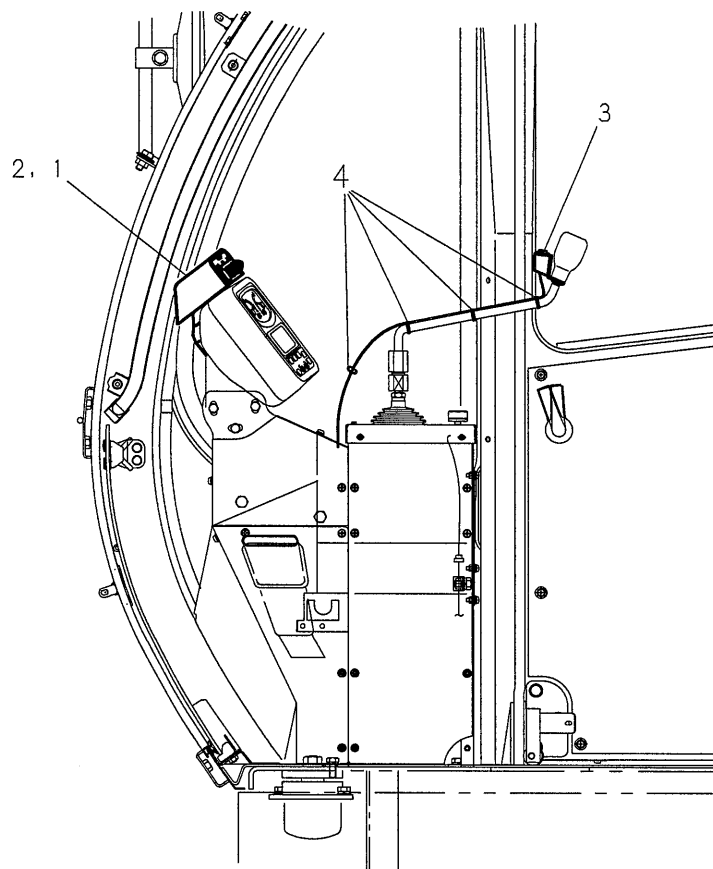

| 符号 ITEM | 部品番号 PART No. | PART NAME | 部品名 | 数量 QTY | 参照 REFERENCE | 適用号機 APPLICABLE No. |
|------------|------------------|---------------------------------------|---------------------------------|-----------|-----------------|------------------------|
| | JJ80S00004F1 | LAMP ASSY, SIGNAL (FREE FALL LAMP) | ランプ アッセン, シグナル (フリーフォール ランプ) | | | |
| 1 | GG80S00002F2 | LAMP ASSY, SIGNAL | ランプ アッセン, シグナル | 1 | | |
| 2 | ZM46C06016 | SEMS-BOLT | セムスボルト | 2 | | |
| 3 | GG50E00004F1 | SWITCH ASSY | スイッチ アッセン | 2 | | |
| 4 | EX03H01042D1 | CLIP | クリップ | 8 | | |

編集のつごう上このページを空白とする。
THIS PAGE INTENTIONALLY LEFT BLANK.

ドラム ロック アッセン・DRUM LOCK ASSY
主巻. 補巻・FRONT. REAR

JJ82W00003F1

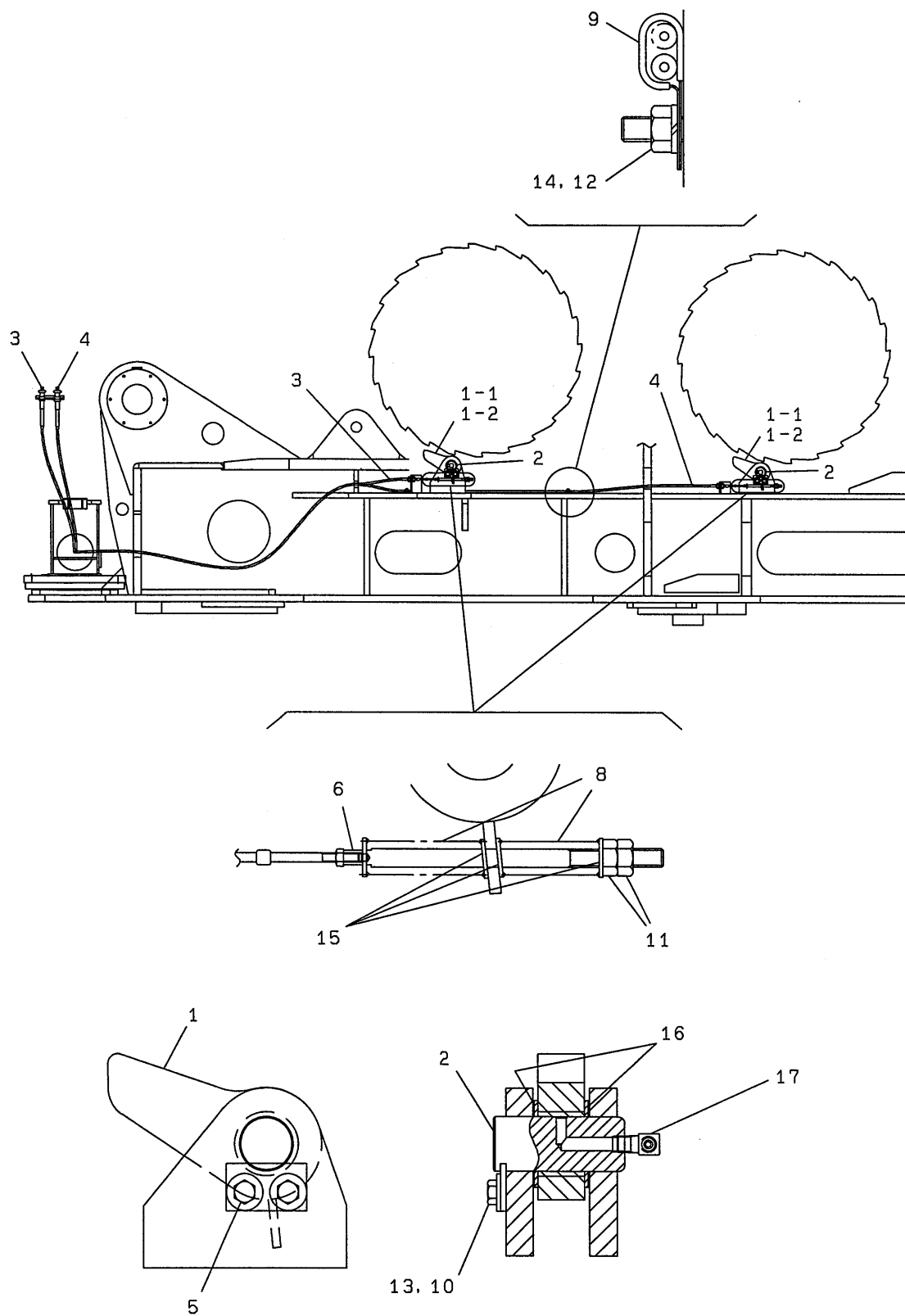

PIN SECTION

| 符号 ITEM | 部品番号 PART No. | PART NAME | 部品名 | 数量 QTY | 参照 REFERENCE | 適用号機 APPLICABLE No. |
|------------|------------------|--------------------------------|-------------------------|-----------|-----------------|------------------------|
| | JJ82W00003F1 | DRUM LOCK ASSY (FRONT・REAR) | ドラム ロック アッセン (主巻・補巻) | | | |
| 1 | JJ82W01018F1 | PAWL | パウル | 2 | | |
| 1-1 | JJ82W01017P1 | PAWL | パウル | 1 | | |
| 1-2 | 2405T1151 | BUSHING | ブッシュ | 1 | | |
| 2 | JJ82W01013P1 | PIN | ピン | 2 | | |
| 3 | 2406R206D11 | CABLE, CONTROL | ケーブル, コントロール | 1 | | |
| 4 | 2406R206D6 | CABLE, CONTROL | ケーブル, コントロール | 1 | | |
| 5 | 2418T20004 | PLATE | プレート | 2 | | |
| 6 | GG82W01006P1 | ROD | ロッド | 2 | | |
| 8 | HP26C15002G1 | SPRING | スプリング | 4 | | |
| 9 | EW02E01015D7 | CLIP | クリップ | 2 | | |
| 10 | ZS18C10025 | CAPSCREW | キャップスクリュー | 4 | | |
| 11 | ZN16F10008 | NUT | ナット | 4 | | |
| 12 | ZN18C10008 | NUT | ナット | 2 | | |
| 13 | 2418T5373C2 | WASHER | ワッシャ | 4 | | |
| 14 | ZW26X10000 | LOCK WASHER | ロックワッシャ | 2 | | |
| 15 | ZW16X10000 | WASHER | ワッシャ | 6 | | |
| 16 | GB82W01009P1 | WASHER, THRUST | ワッシャ, スラスト | 4 | | |
| 17 | ZH32Z04000 | ELBOW, 90 | エルボ, 90 | 2 | | |

ドラム ロック アッセン・DRUM LOCK ASSY
ブーム・BOOM

JJ82W00004F1

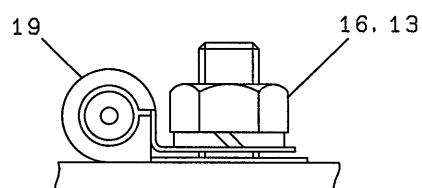
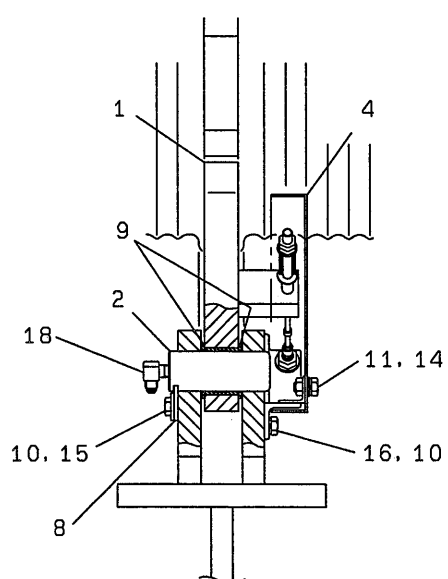
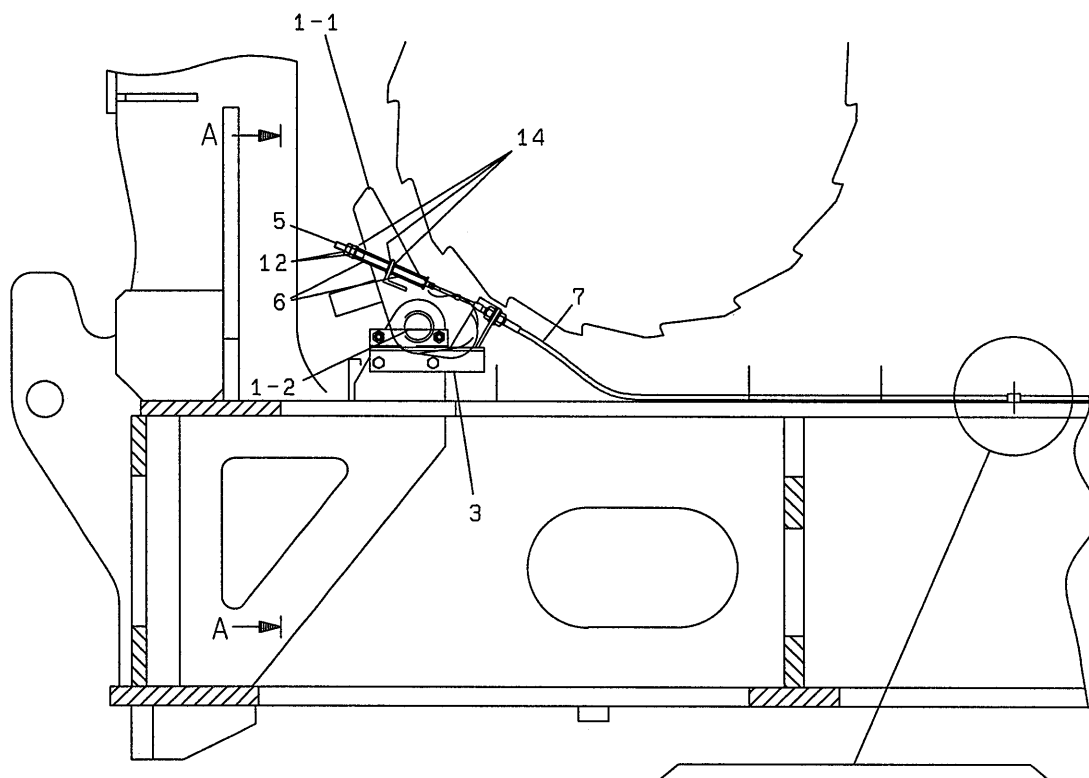

SECTION A-A

| 符号 ITEM | 部品番号 PART No. | PART NAME | 部品名 | 数量 QTY | 参照 REFERENCE | 適用号機 APPLICABLE No. |
|------------|------------------|--------------------------------|---------------------------|-----------|-----------------|------------------------|
| | JJ82W00004F1 | LOCK ASSY, DRUM,BOOM (BOOM) | ロック アッセン、ドラム、ブーム (ブーム) | | | |
| 1 | JJ82W01020F1 | PAWL | パウル | 1 | | |
| 1-1 | JJ82W01019P1 | PAWL | パウル | 1 | | |
| 1-2 | JJ82W01010P1 | BUSHING | ブッシュ | 1 | | |
| 2 | JJ82W01007P1 | PIN | ピン | 1 | | |
| 3 | JJ82W01014P1 | SUPPORT | サポート | 1 | | |
| 4 | JJ82W01016P1 | COVER | カバー | 1 | | |
| 5 | GG82W01006P1 | ROD | ロッド | 1 | | |
| 6 | HP26C15002G1 | SPRING | スプリング | 2 | | |
| 7 | 2406R206D14 | CABLE, CONTROL | ケーブル, コントロール | 1 | | |
| 8 | 2418T20004 | PLATE | プレート | 1 | | |
| 9 | GB82W01009P1 | WASHER, THRUST | ワッシャ, スラスト | 2 | | |
| 10 | ZS18C10025 | CAPSCREW | キャップスクリュー | 4 | | |
| 11 | ZM11C10020 | SEMS-BOLT | セムスボルト | 2 | | |
| 12 | ZN16F10008 | NUT | ナット | 2 | | |
| 13 | ZN18C10008 | NUT | ナット | 2 | | |
| 14 | ZW16X10000 | WASHER | ワッシャ | 5 | | |
| 15 | 2418T5373C2 | WASHER | ワッシャ | 2 | | |
| 16 | ZW26X10000 | LOCK WASHER | ロックワッシャ | 4 | | |
| 18 | ZH32Z04000 | ELBOW, 90 | エルボ, 90 | 1 | | |
| 19 | EW02E01015D4 | CLIP | クリップ | 2 | | |

ドラムロック アッセン・DRUM LOCK ASSY
ジブ・JIB

JJ82W00009F1

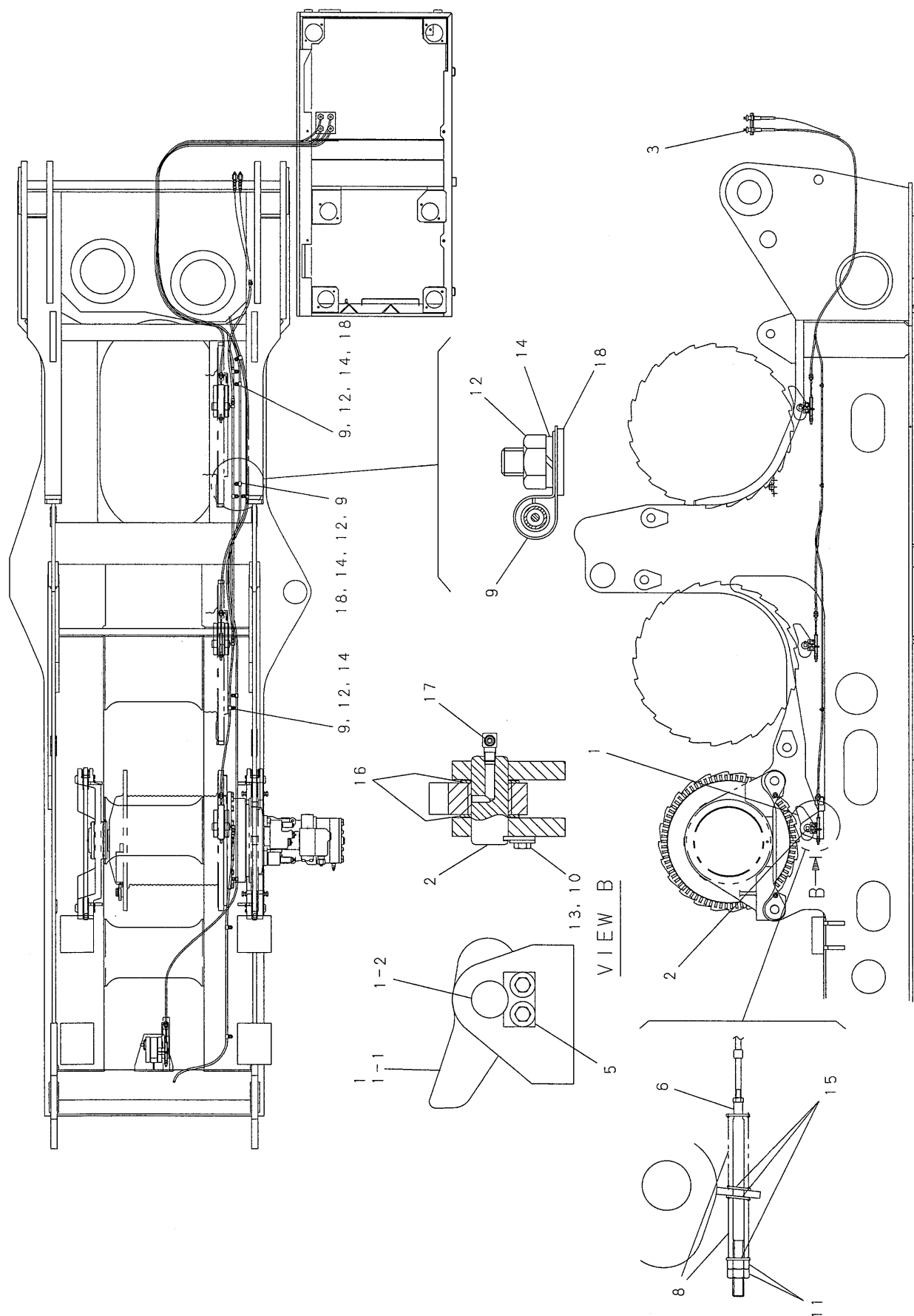

| 符号 ITEM | 部品番号 PART No. | PART NAME | 部品名 | 数量 QTY | 参照 REFERENCE | 適用号機 APPLICABLE No. |
|------------|------------------|-------------------------|----------------------|-----------|-----------------|------------------------|
| | JJ82W00009F1 | DRUM LOCK ASSY (JIB) | ドラム ロック アッセン (ジブ) | | | |
| 1 | JJ82W01018F1 | PAWL | ハウル | 1 | | |
| 1-1 | JJ82W01017P1 | PAWL | ハウル | 1 | | |
| 1-2 | 2405T1151 | BUSHING | ブッシュ | 1 | | |
| 2 | JJ82W01013P1 | PIN | ピン | 1 | | |
| 3 | 2406R206D16 | CABLE, CONTROL | ケーブル, コントロール | 1 | | |
| 5 | 2418T20004 | PLATE | プレート | 1 | | |
| 6 | GG82W01006P1 | ROD | ロッド | 1 | | |
| 8 | HP26C15002G1 | SPRING | スプリング | 2 | | |
| 9 | EW02E01015D4 | CLIP | クリップ | 3 | | |
| 10 | ZS18C10025 | CAPSCREW | キャップスクリュー | 2 | | |
| 11 | ZN16F10008 | NUT | ナット | 2 | | |
| 12 | ZN18C10008 | NUT | ナット | 3 | | |
| 13 | 2418T5373C2 | WASHER | ワッシャ | 2 | | |
| 14 | ZW26X10000 | LOCK WASHER | ロックワッシャ | 3 | | |
| 15 | ZW16X10000 | WASHER | ワッシャ | 3 | | |
| 16 | GB82W01009P1 | WASHER, THRUST | ワッシャ, スラスト | 2 | | |
| 17 | ZH32Z04000 | ELBOW, 90 | エルボ, 90 | 1 | | |
| 18 | ZW16X12000 | WASHER | ワッシャ | 3 | | |

ドラムロック給脂配管・LUB. LINES
主巻. 補巻・FRONT. REAR

JJ71H00003F1

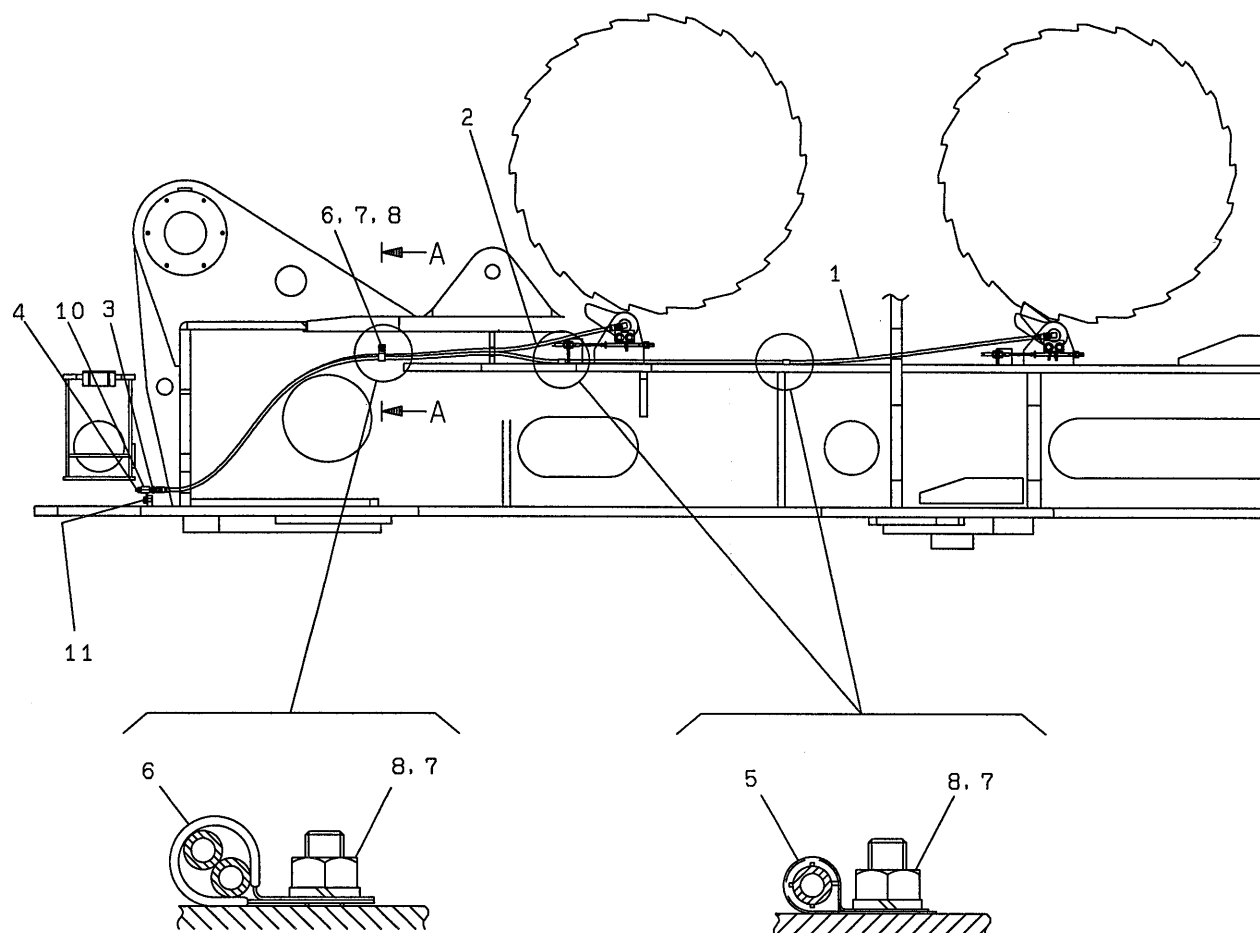

| 符号 ITEM | 部品番号 PART No. | PART NAME | 部品名 | 数量 QTY | 参照 REFERENCE | 適用号機 APPLICABLE No. |
|------------|------------------|---------------------------|-----------------------|-----------|-----------------|------------------------|
| | JJ71H00003F1 | LUB.LINES (FRONT・REAR) | ドラムロック給脂配管 (主巻・補巻) | | | |
| 1 | 2420R349D320 | HOSE ASSY | ホース アッセン | 1 | | |
| 2 | 2420R349D180 | HOSE ASSY | ホース アッセン | 1 | | |
| 3 | ZH22Z04000 | CONNECTOR | コネクタ | 2 | | |
| 4 | ZG91S04000 | NIPPLE, GREASE | ニップル, グリース | 2 | | |
| 5 | EW02E01015D4 | CLIP | クリップ | 2 | | |
| 6 | ZC46X19011 | CLAMP | クランプ | 1 | | |
| 7 | ZN18C10008 | NUT | ナット | 3 | | |
| 8 | ZW26X10000 | LOCK WASHER | ロックワッシャ | 3 | | |
| 10 | JJ71H01002P1 | BRACKET | ブラケット | 1 | | |
| 11 | ZM11C10020 | SEMS-BOLT | セムスボルト | 2 | | |

ドラムロック給脂配管・LUB. LINES FOR DRUM LOCK
ブーム・BOOM

JJ71H00007F1

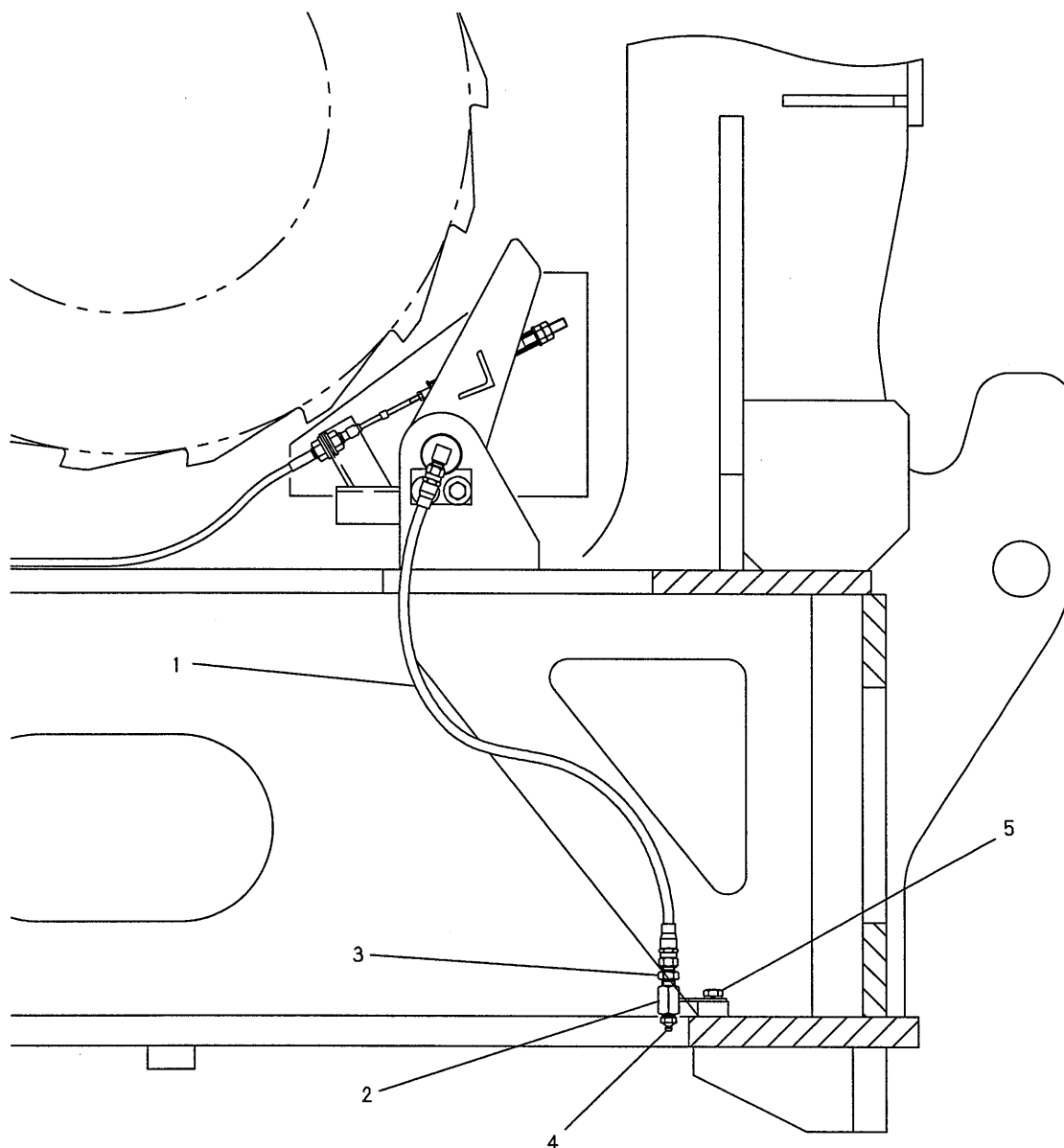

| 符号 ITEM | 部品番号 PART No. | PART NAME | 部品名 | 数量 QTY | 参照 REFERENCE | 適用号機 APPLICABLE No. |
|------------|------------------|-------------------------------------|---------------------|-----------|-----------------|------------------------|
| | JJ71H00007F1 | LUB.LINES FOR DRU LOCK (BOOM) | ドラムロック給脂配管 (ブーム) | | | |
| 1 | 2420R349D072 | HOSE ASSY | ホース アッセン | 1 | | |
| 2 | GG71H01004P1 | BRACKET | ブラケット | 1 | | |
| 3 | ZH22Z04000 | CONNECTOR | コネクタ | 1 | | |
| 4 | ZG91S04000 | NIPPLE, GREASE | ニップル, グリース | 1 | | |
| 5 | ZM11C10020 | SEMS-BOLT | セムスボルト | 2 | | |

ドラムロック給脂配管・DRUM LOCK LUB. LINES
ジブ・JIB

JJ71H00009F1

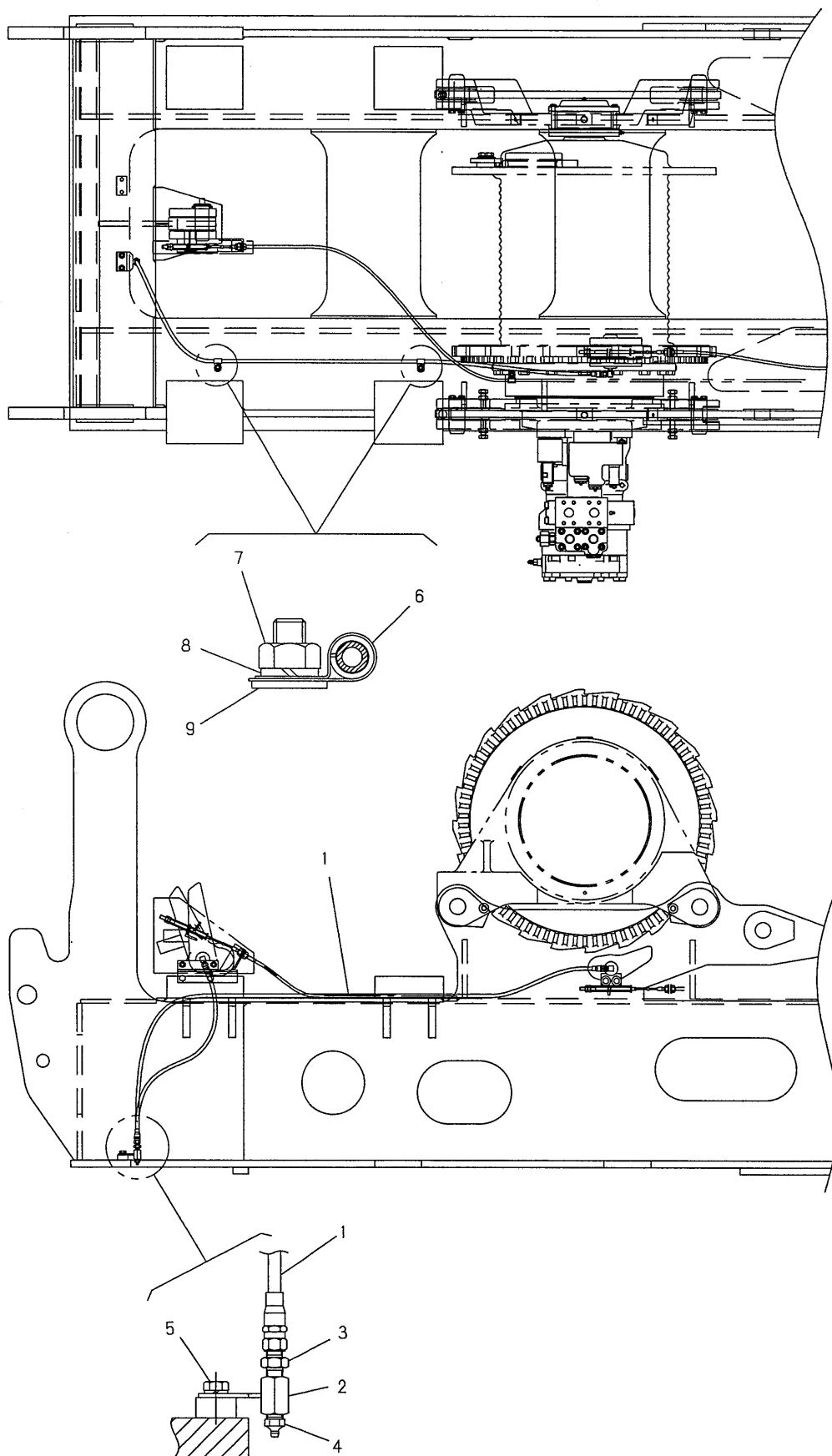

| 符号 ITEM | 部品番号 PART No. | PART NAME | 部品名 | 数量 QTY | 参照 REFERENCE | 適用号機 APPLICABLE No. |
|------------|------------------|--------------------|-------------------|-----------|-----------------|------------------------|
| | JJ71H00009F1 | LUB LINES (JIB) | キューブ ハイカン (ジブ) | | | |
| 1 | 2420R349D205 | HOSE ASSY | ホース アッセン | 1 | | |
| 2 | GG71H01004P1 | BRACKET | ブラケット | 1 | | |
| 3 | ZH22Z04000 | CONNECTOR | コネクタ | 1 | | |
| 4 | ZG91S04000 | NIPPLE, GREASE | ニップル, グリース | 1 | | |
| 5 | ZM11C10020 | SEMS-BOLT | セムスボルト | 2 | | |
| 6 | EW02E01015D4 | CLIP | クリップ | 2 | | |
| 7 | ZN18C10008 | NUT | ナット | 2 | | |
| 8 | ZW26X10000 | LOCK WASHER | ロックワッシャ | 2 | | |
| 9 | ZW16X12000 | WASHER | ワッシャ | 2 | | |

ブームフットピン脱着装置・BOOM FOOT PIN REMOVAL DEVICE

JJ02A01035F1

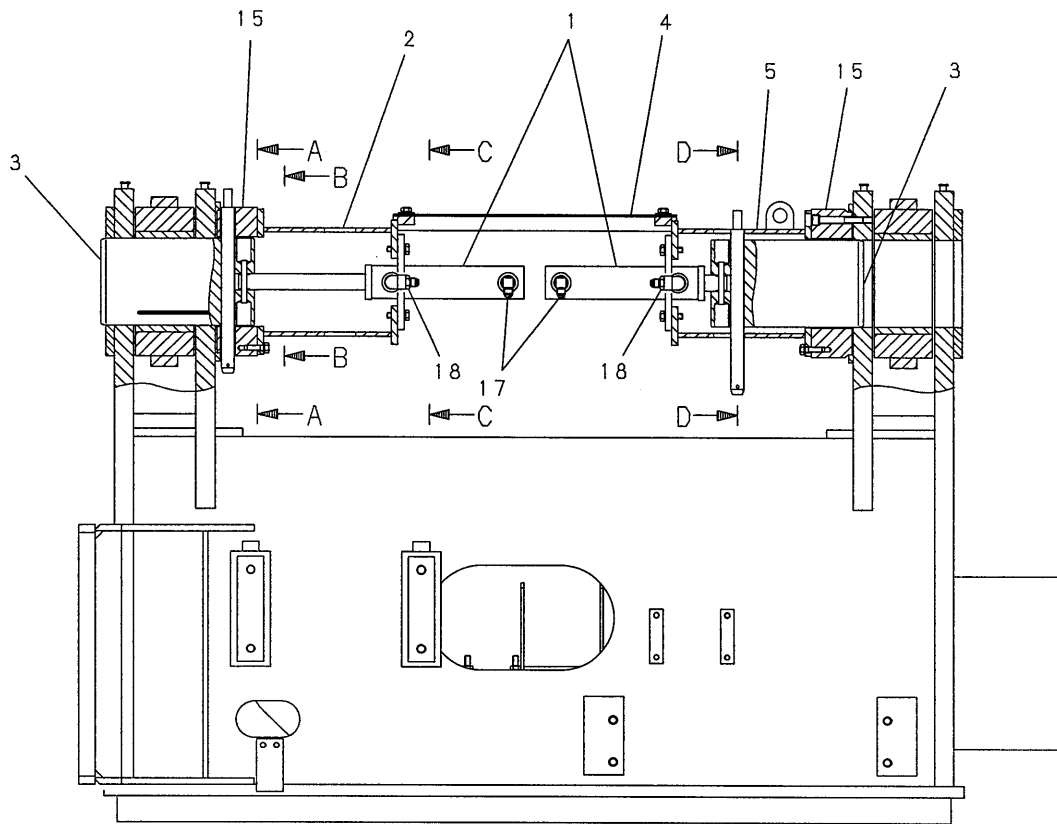

VIEW FROM FRONT

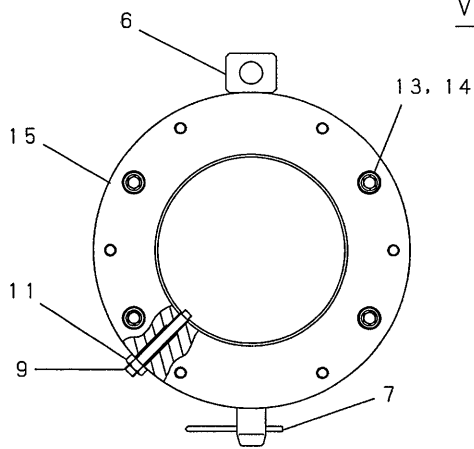

SECTION A-A

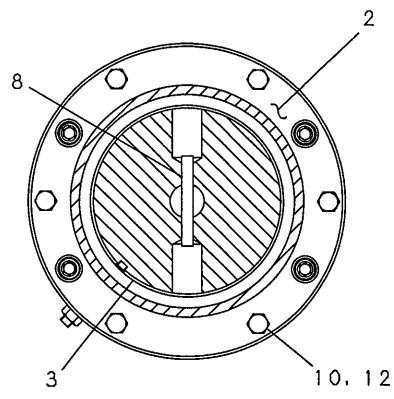

SECTION B-B

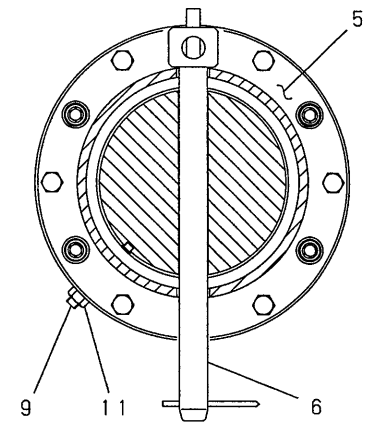

SECTION D-D

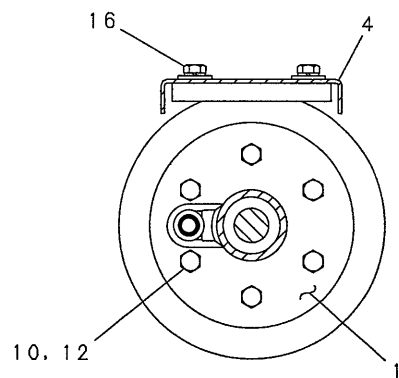

SECTION C-C

| 符号 ITEM | 部品番号 PART No. | PART NAME | 部品名 | 数量 QTY | 参照 REFERENCE | 適用号機 APPLICABLE No. |
|------------|------------------|---------------------------------------|-----------------------------------|-----------|-----------------|------------------------|
| | JJ02A01035F1 | PIN ASSY, BOOM FOOT REMOVAL DEVICE | ピン アッセン, ブームフット REMOVAL DEVICE | | | |
| 1 | JJ01V00016F1 | CYLINDER ASSY | シリンダ アッセン | 2 | | |
| 2 | JJ02A01036P1 | BRACKET | ブラケット | 1 | | |
| 3 | JJ02A01034P1 | PIN | ピン | 2 | | |
| 4 | JJ02A01037P1 | COVER | カバー | 1 | | |
| 5 | JJ02A01043P1 | BRACKET | ブラケット | 1 | | |
| 6 | JJ02A01006P1 | PIN | ピン | 2 | | |
| 7 | Z0Z939D5 | PIN, SPLIT | ピン, スプリット | 2 | | |
| 8 | ZP26D10080 | PIN, SPRING | ピン, スプリング | 2 | | |
| 9 | JJ02A01038P1 | BOLT | ボルト | 2 | | |
| 10 | ZS18C10035 | CAPSCREW | キャップ スクリュー | 24 | | |
| 11 | ZN18C10008 | NUT | ナット | 2 | | |
| 12 | ZW26X10000 | LOCK WASHER | ロックワッシャ | 24 | | |
| 13 | ZS28C12085 | CAPSCREW | キャップ スクリュー | 8 | | |
| 14 | ZW26K12000 | LOCK WASHER | ロックワッシャ | 8 | | |
| 15 | JJ52F01258P1 | BOSS | ボス | 2 | | |
| 16 | ZM32C10025 | SEMS-BOLT | セムスボルト | 4 | | |
| 17 | ZH32X06000 | ELBOW, 90 | エルボ, 90 | 2 | | |
| 18 | ZH22X06000 | CONNECTOR | コネクタ | 2 | | |

ブームフットピン配管・BOOM FOOT PIN HYD. LINES

JJ20H00007F1
JJ20H00007F2

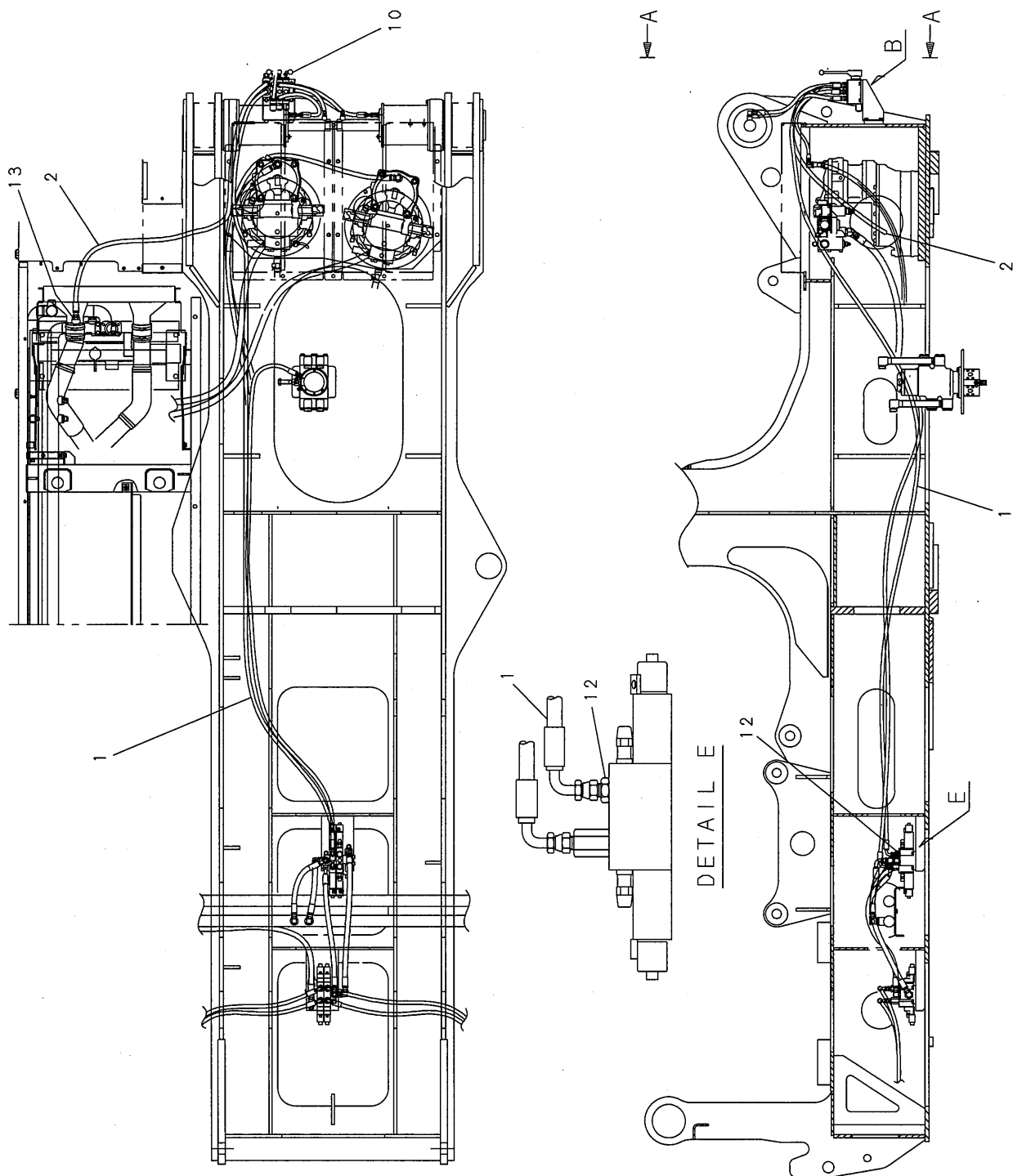

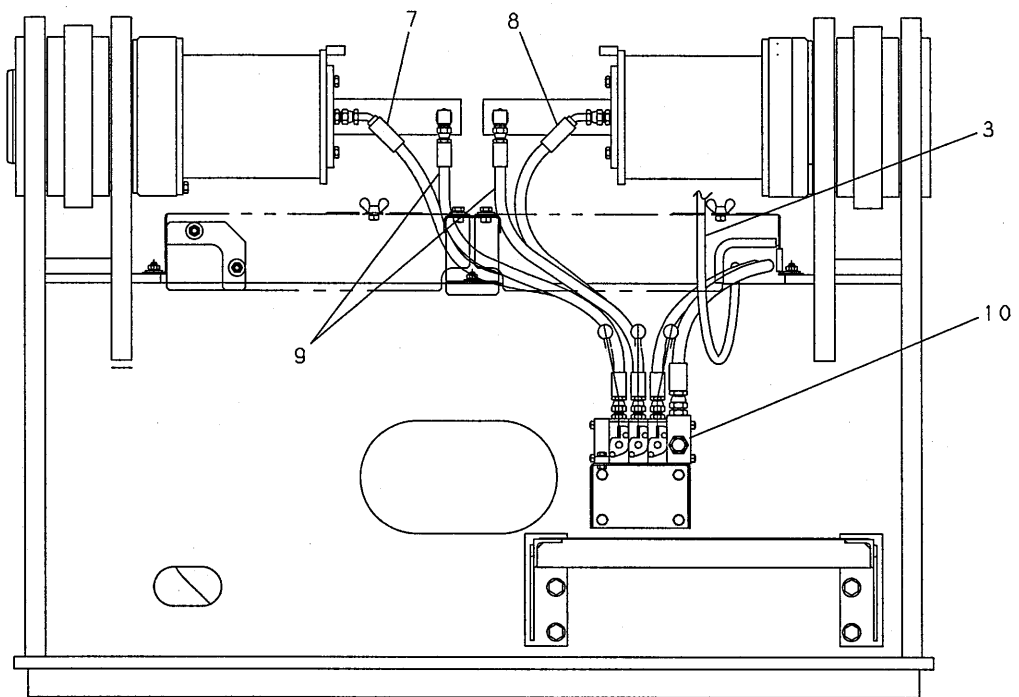

SECTION A-A

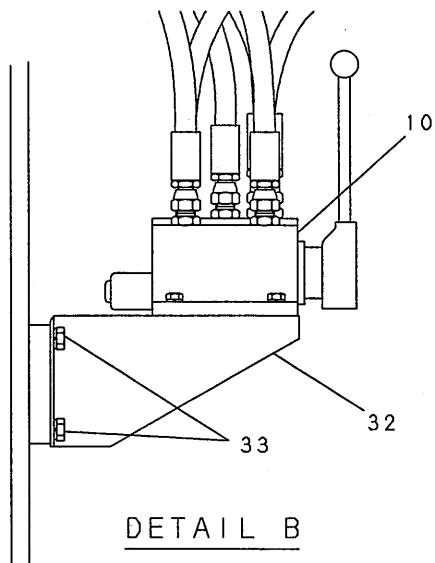
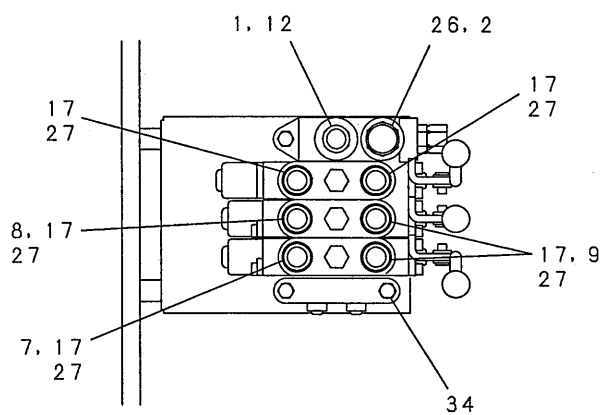

DETAIL B

| 符号 ITEM | 部品番号 PART No. | PART NAME | 部品名 | 数量 QTY | 参照 REFERENCE | 適用号機 APPLICABLE No. |
|------------|------------------|-----------------|---|-----------|-----------------|------------------------|
| | JJ20H00007F1 | WINCH HYD LINES | ウインチ ユアツ ハイカン (フームフットピソ/ リーベソソグ ウインチ 共通部) | | | |
| 1 | ZX37M06550 | HOSE ASSY | ホース アツセン | 1 | | |
| 2 | ZX22M08220 | HOSE ASSY | ホース アツセン | 1 | | |
| 10 | 2436U2514F2 | VALVE, SOLENOID | バルフ, ソレノイト | 1 | | |
| 12 | ZH22X06008 | CONNECTOR | コネクタ | 2 | | |
| 13 | ZH22X08012 | CONNECTOR | コネクタ | 1 | | |
| 26 | ZH22X08000 | CONNECTOR | コネクタ | 1 | | |
| 32 | JJ64H01024P1 | BRACKET | ブラケツ | 1 | | |
| 33 | ZM11C10020 | SEMS-BOLT | セムスボルト | 4 | | |
| 34 | ZM11C08025 | SEMS-BOLT | セムスボルト | 3 | | |
| | JJ20H00007F2 | WINCH HYD LINES | ウインチ ユアツ ハイカン (フームフットピソ追加部) | | | |
| 7 | ZX47M06086 | HOSE ASSY | ホース アツセン | 1 | | |
| 8 | ZX47M06076 | HOSE ASSY | ホース アツセン | 1 | | |
| 9 | ZX27M06080 | HOSE ASSY | ホース アツセン | 2 | | |
| 17 | ZH22X06000 | CONNECTOR | コネクタ | 4 | | |
| 27 | ZE72X06000 | PLUG | プラグ | 2 | | |

編集のつごう上このページを空白とする。
THIS PAGE INTENTIONALLY LEFT BLANK.

トリマ取付け・POTENTIOMETER INSTAL
サードドラム用・FOR THIRD DRUM

JJ52S00006F1

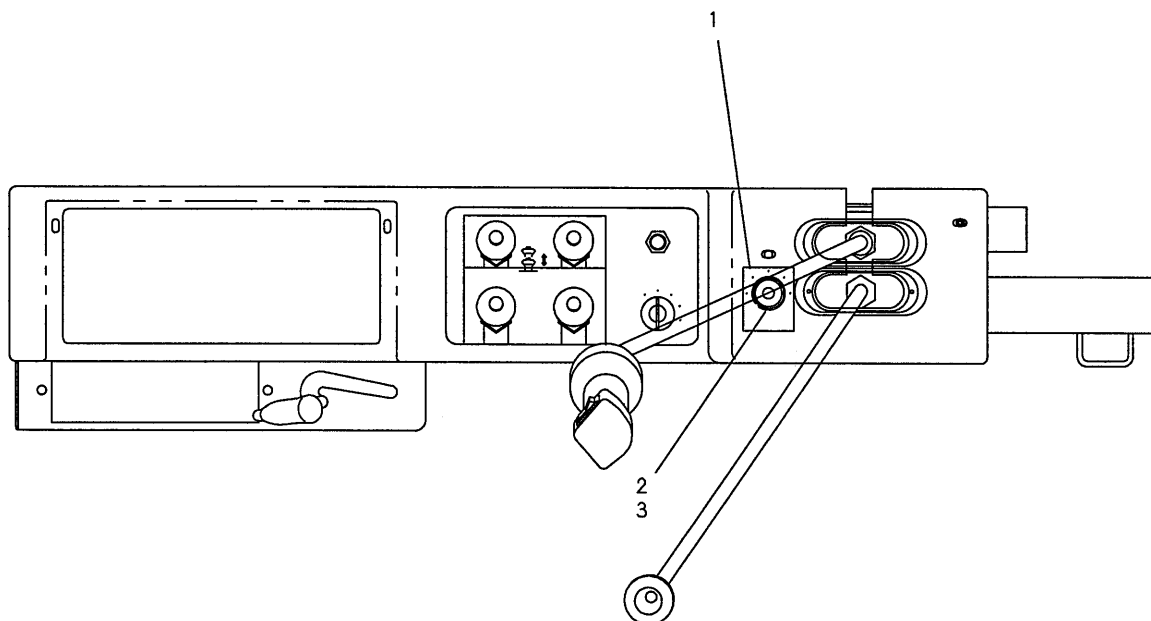

| 符号 ITEM | 部品番号 PART No. | PART NAME | 部品名 | 数量 QTY | 参照 REFERENCE | 適用号機 APPLICABLE No. |
|------------|------------------|-----------------------------------|-----------------------|-----------|-----------------|------------------------|
| | JJ52S00006F1 | POTENTIOMETER (FOR THIRD DRUM) | ポテンシオメータ (サードドラム用) | | | |
| 1 | JJ03M01033P1 | LABEL | ラベル | 1 | | |
| 2 | JJ52S00003P1 | POTENTIOMETER | ポテンシオメータ | 1 | | |
| 3 | GB17M01018P1 | GRIP | グリップ | 1 | | |

ゲージクラスタ取付け・MONITOR INSTAL

FL55E00002F1

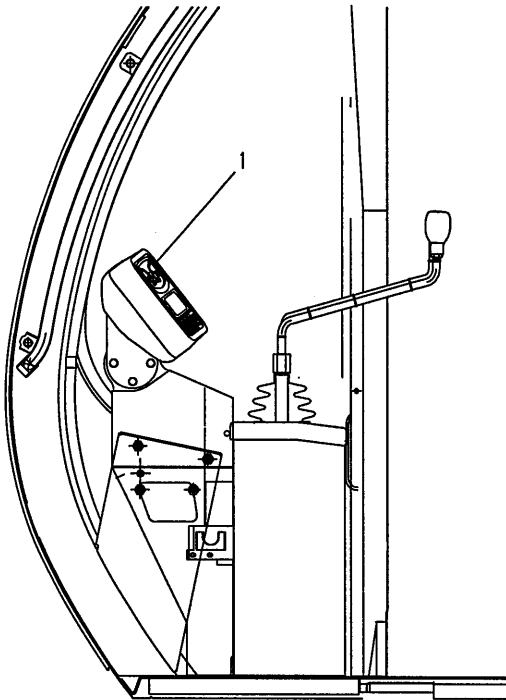

| 符号 ITEM | 部品番号 PART No. | PART NAME | 部品名 | 数量 QTY | 参照 REFERENCE | 適用号機 APPLICABLE No. |
|------------|------------------|----------------|----------|-----------|-----------------|------------------------|
| 1 | FL55E00002F1 | MONITOR INSTAL | モニタ トリツカ | 1 | | |
| | FL55E00003F1 | MONITOR INSTAL | モニタ トリツカ | | | |

ウインチ取付け・WINCH INSTAL
フロント/リヤ・FRONT/REAR

JJ01W00021F1

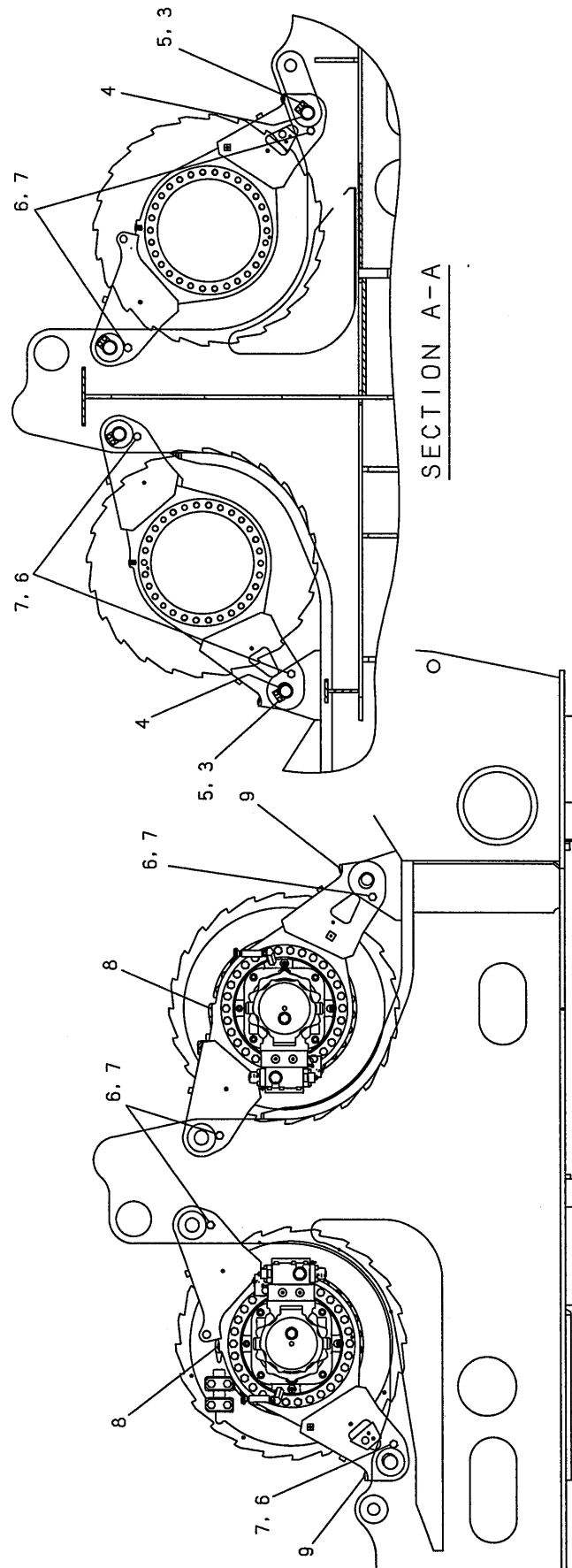
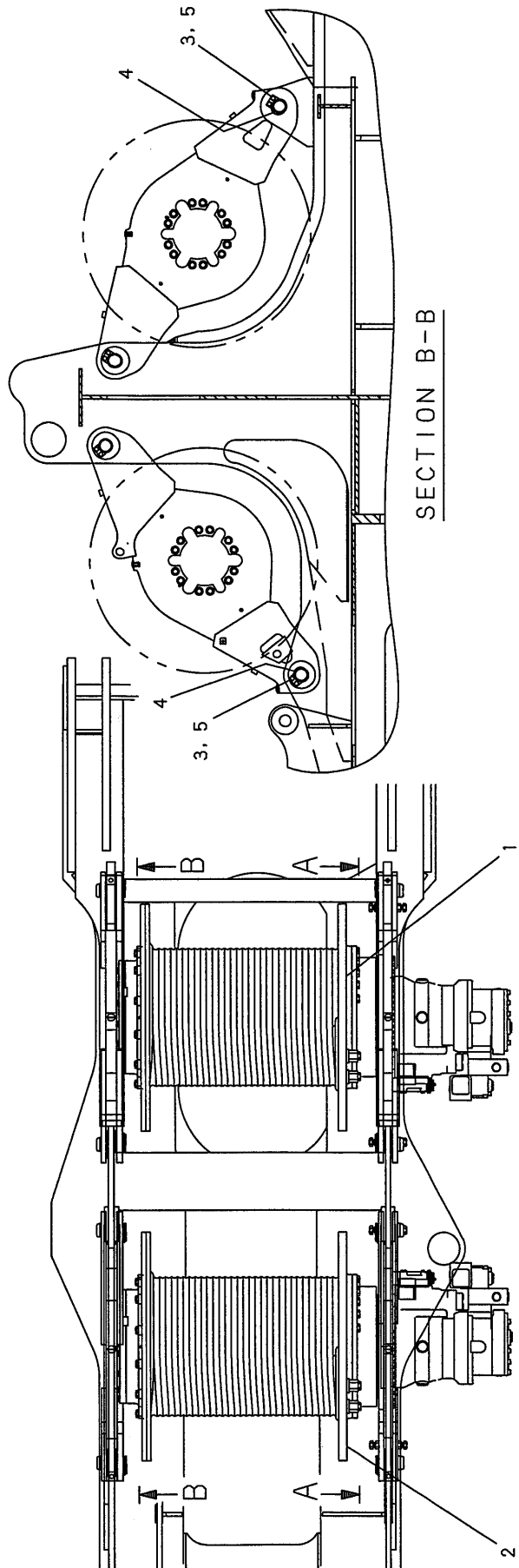

| 符号 ITEM | 部品番号 PART No. | PART NAME | 部品名 | 数量 QTY | 参照 REFERENCE | 適用号機 APPLICABLE No. |
|------------|------------------|-----------------------------------|----------------------------|-----------|-----------------|------------------------|
| | JJ01W00021F1 | WINCH INSTAL ASSY (FRONT-REAR) | ウインチ 取付け アッセン (フロント・リア) | | | |
| 1 | JJ01W00022F1 | WINCH ASSY | ウインチ アッセン | 1 | P.52-01 | |
| 2 | JJ01W00023F1 | WINCH ASSY | ウインチ アッセン | 1 | P.53-01 | |
| 3 | GG01W01036P1 | PLATE, KEEPER | プレート, キーパー | 8 | | |
| 4 | GG01W01026P1 | PIN | ピン | 8 | | |
| 5 | ZS18C10020 | BOLT | ボルト | 16 | | |
| 6 | ZS18C20050 | CAPSCREW | キャップスクリュー | 8 | | |
| 7 | ZN18C20016 | NUT | ナット | 8 | | |
| 8 | JJ01W01043D5 | CAP | キャップ | 4 | | |
| 9 | JJ01W01043D4 | CAP | キャップ | 4 | | |

ウインチ アッセン・WINCH ASSY フロント・FRONT

JJ01W00022F1

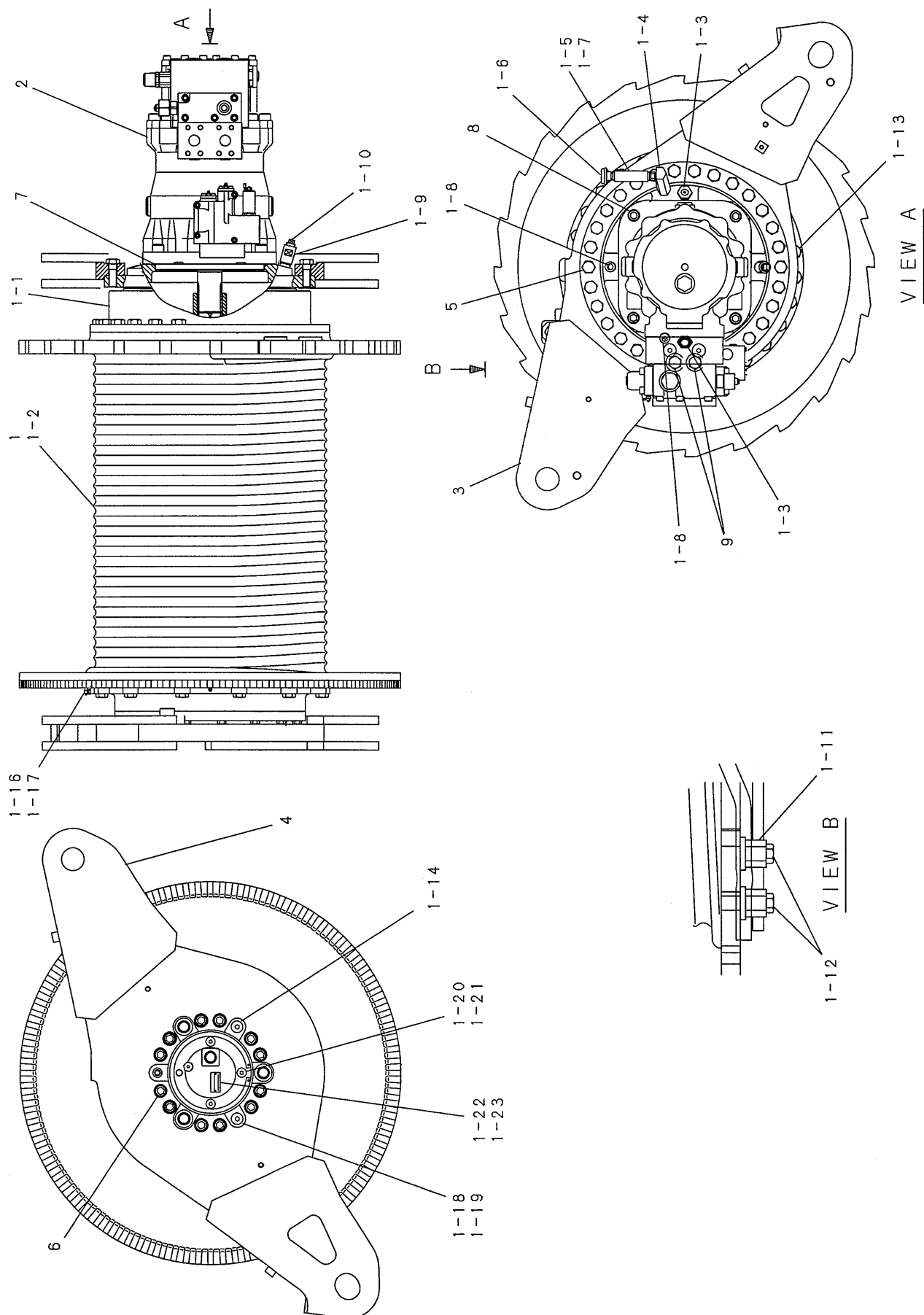

| 符号 ITEM | 部品番号 PART No. | PART NAME | 部品名 | 数量 QTY | 参照 REFERENCE | 適用号機 APPLICABLE No. |
|------------|------------------|-----------------------|---------------------|-----------|-----------------|------------------------|
| | JJ01W00022F1 | WINCH ASSY (FRONT) | ウインチ アッセン (フロント) | | | |
| 1 | JJ01W00028F1 | WINCH ASSY | ウインチ アッセン | 1 | | |
| 1-1 | JJ01W00014F1 | WINCH ASSY | ウインチ アッセン | 1 | | |
| 1-2 | JJ03W00009P1 | DRUM, WINCH | ドラム, ウインチ | 1 | | |
| 1-3 | GG58S00003P1 | GAUGE, LEVEL, OIL | ゲージ, レベル, オイル | 2 | | |
| 1-4 | GG01W01077P1 | BLOCK | ブロック | 1 | | |
| 1-5 | GG01W01080P1 | TUBE | チューブ | 1 | | |
| 1-6 | VB0600-10018-0 | BREATHER | ブリーザ | 1 | | |
| 1-7 | ZG21E06000 | CONNECTOR | コネクタ | 1 | | |
| 1-8 | ZE82T12000 | PLUG | プラグ | 2 | | |
| 1-9 | JJ01W01030P1 | TUBE | チューブ | 1 | | |
| 1-10 | ZE72T08000 | PLUG | プラグ | 1 | | |
| 1-11 | GG01W01029P1 | PLATE | プレート | 2 | | |
| 1-12 | ZS13C20065 | CAPSCREW | キャップ スクリュー | 4 | | |
| 1-13 | ZS13C20050 | CAPSCREW | キャップ スクリュー | 24 | | |
| 1-14 | ZS18C16045 | CAPSCREW | キャップ スクリュー | 11 | | |
| 1-15 | ZE82T04000 | PLUG | プラグ | 4 | | |
| 1-16 | ZG91S02000 | NIPPLE, GREASE | ニップル, グリース | 2 | | |
| 1-17 | EN40F01002P1 | CAP | キャップ | 2 | | |
| 1-18 | GG01W01078P1 | PLUG | プラグ | 2 | | |
| 1-19 | ZD12P01800 | O-RING | O-リング | 2 | | |
| 1-20 | GG01W01079P1 | PLUG | プラグ | 3 | | |
| 1-21 | ZD12P01400 | O-RING | O-リング | 3 | | |
| 1-22 | GG33P01015P1 | PLATE | プレート | 1 | | |
| 1-23 | GK01W01016P1 | RIVET | リベット | 2 | | |
| 2 | JJ15V00007F1 | MOTOR ASSY | モータ アッセン | 1 | | |
| 3 | JJ01W01060P1 | PLATE | プレート | 1 | | |
| 4 | JJ01W01062P1 | PLATE | プレート | 1 | | |
| 5 | ZS13C20060 | CAPSCREW | キャップ スクリュー | 28 | | |
| 6 | ZS23C20065 | CAPSCREW | キャップ スクリュー | 12 | | |
| 7 | ZD11G28000 | O-RING | O-リング | 1 | | |
| 8 | ZS23C20060 | CAPSCREW | キャップ スクリュー | 4 | | |
| 9 | ZS13C20050 | CAPSCREW | キャップ スクリュー | 2 | | |

ウインチ アッセン・WINCH ASSY リヤ・REAR

JJ01W00023F1

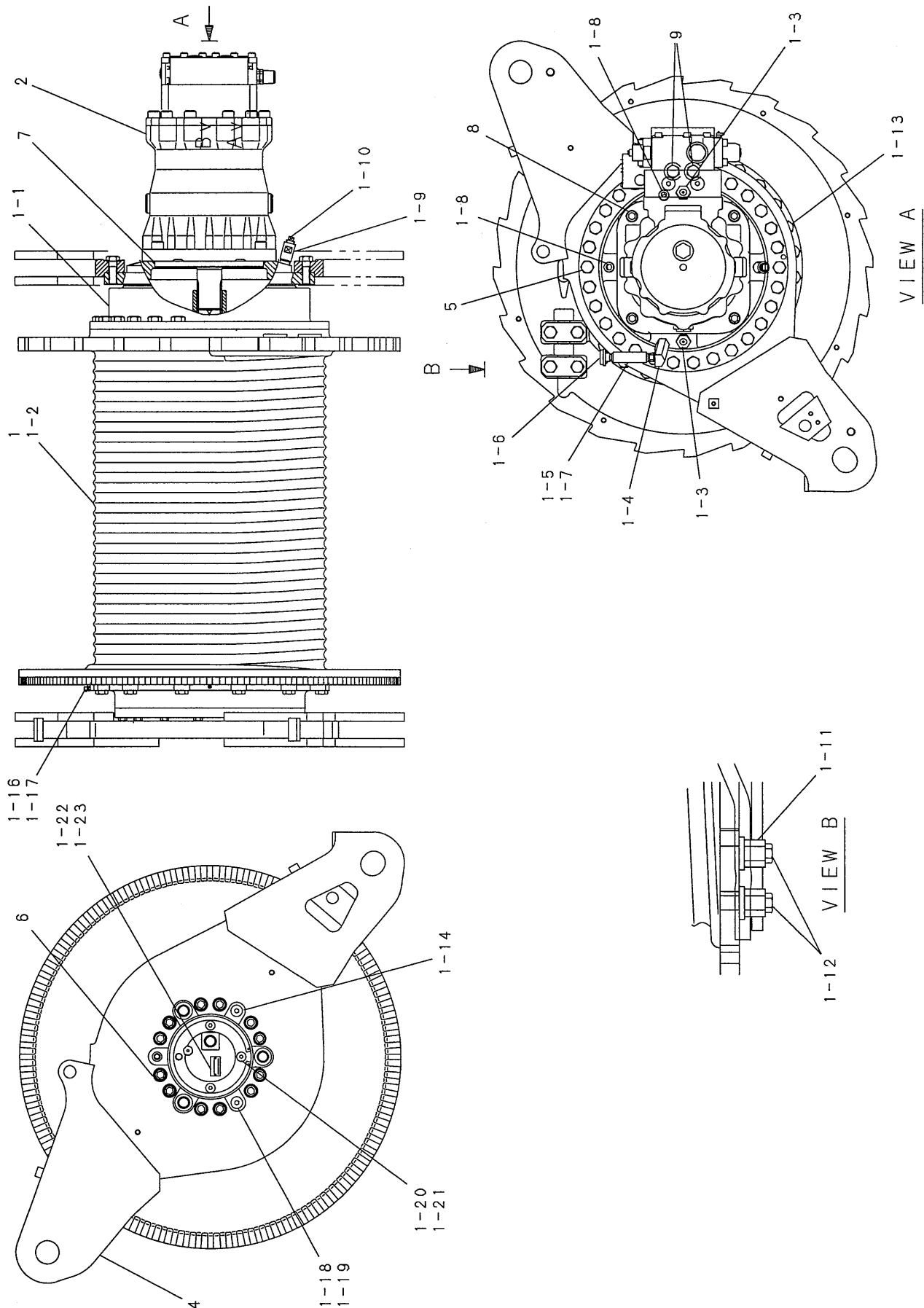

| 符号 ITEM | 部品番号 PART No. | PART NAME | 部品名 | 数量 QTY | 参照 REFERENCE | 適用号機 APPLICABLE No. |
|------------|------------------|----------------------|-------------------|-----------|-----------------|------------------------|
| | JJ01W00023F1 | WINCH ASSY (REAR) | ウインチ アッセン (リヤ) | | P.51-01 | |
| 1 | JJ01W00028F1 | WINCH ASSY | ウインチ アッセン | 1 | | |
| 1-1 | JJ01W00014F1 | WINCH ASSY | ウインチ アッセン | 1 | | |
| 1-2 | JJ03W00009P1 | DRUM, WINCH | ドラム, ウインチ | 1 | | |
| 1-3 | GG58S00003P1 | GAUGE, LEVEL, OIL | ゲージ, レベル, オイル | 2 | | |
| 1-4 | GG01W01077P1 | BLOCK | ブロック | 1 | | |
| 1-5 | GG01W01080P1 | TUBE | チューブ | 1 | | |
| 1-6 | VB0600-10018-0 | BREATHER | ブリーザ | 1 | | |
| 1-7 | ZG21E06000 | CONNECTOR | コネクタ | 1 | | |
| 1-8 | ZE82T12000 | PLUG | プラグ | 2 | | |
| 1-9 | JJ01W01030P1 | TUBE | チューブ | 1 | | |
| 1-10 | ZE72T08000 | PLUG | プラグ | 1 | | |
| 1-11 | GG01W01029P1 | PLATE | プレート | 2 | | |
| 1-12 | ZS13C20065 | CAPSCREW | キャップ スクリュー | 4 | | |
| 1-13 | ZS13C20050 | CAPSCREW | キャップ スクリュー | 24 | | |
| 1-14 | ZS18C16045 | CAPSCREW | キャップ スクリュー | 11 | | |
| 1-15 | ZE82T04000 | PLUG | プラグ | 4 | | |
| 1-16 | ZG91S02000 | NIPPLE, GREASE | ニップル, グリース | 2 | | |
| 1-17 | EN40F01002P1 | CAP | キャップ | 2 | | |
| 1-18 | GG01W01078P1 | PLUG | プラグ | 2 | | |
| 1-19 | ZD12P01800 | O-RING | O-リング | 2 | | |
| 1-20 | GG01W01079P1 | PLUG | プラグ | 3 | | |
| 1-21 | ZD12P01400 | O-RING | O-リング | 3 | | |
| 1-22 | GG33P01015P1 | PLATE | プレート | 1 | | |
| 1-23 | GK01W01016P1 | RIVET | リベット | 2 | | |
| 2 | JJ15V00007F1 | MOTOR ASSY | モータ アッセン | 1 | | |
| 3 | JJ01W01061P1 | PLATE | プレート | 1 | | |
| 4 | JJ01W01063P1 | PLATE | プレート | 1 | | |
| 5 | ZS13C20060 | CAPSCREW | キャップ スクリュー | 28 | | |
| 6 | ZS23C20065 | CAPSCREW | キャップ スクリュー | 12 | | |
| 7 | ZD11G28000 | O-RING | O-リング | 1 | | |
| 8 | ZS23C20060 | CAPSCREW | キャップ スクリュー | 4 | | |
| 9 | ZS13C20050 | CAPSCREW | キャップ スクリュー | 2 | | |

ウインチ取付け・WINCH INSTAL ブーム・BOOM

JJ01W00025F1

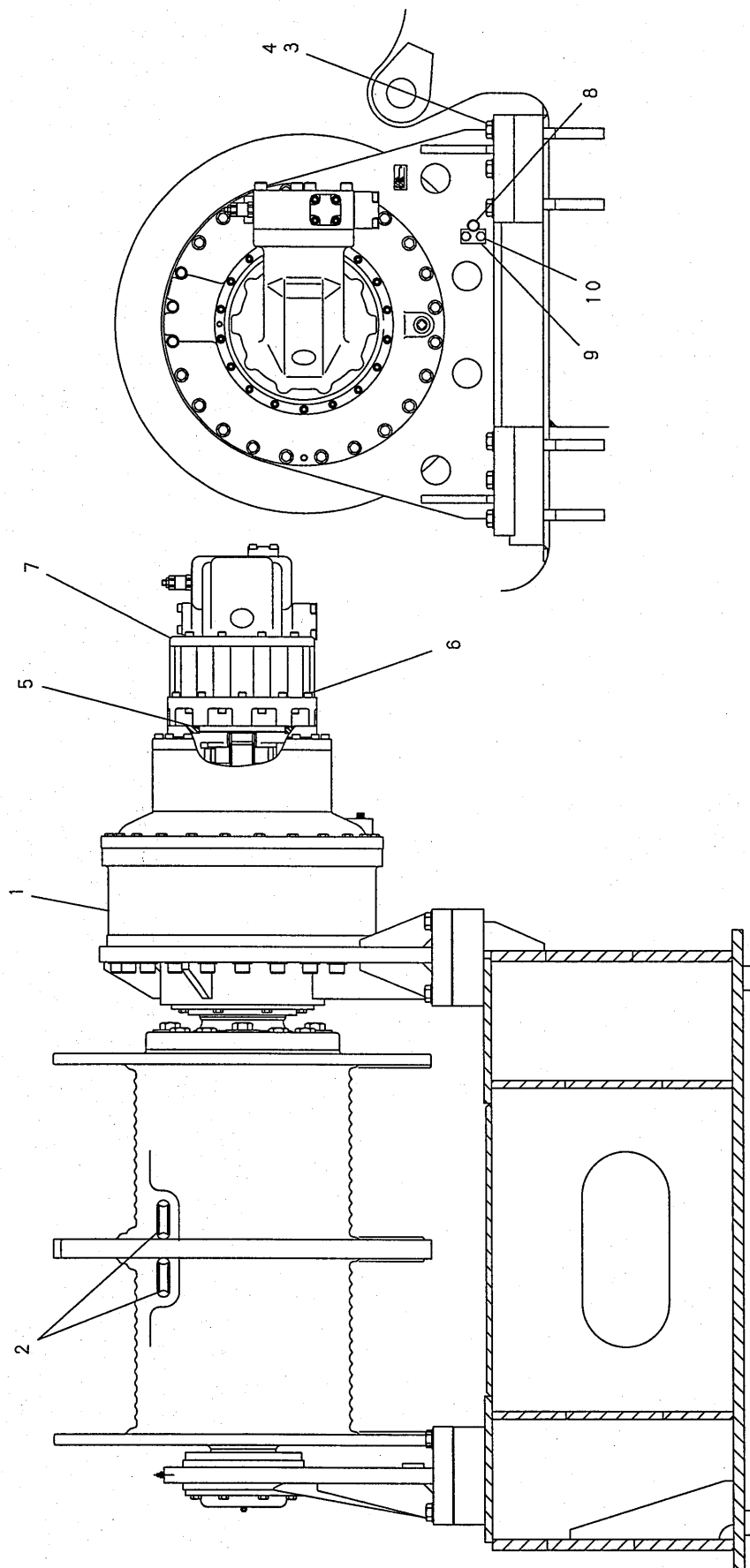

| 符号 ITEM | 部品番号 PART No. | PART NAME | 部品名 | 数量 QTY | 参照 REFERENCE | 適用号機 APPLICABLE No. |
|------------|------------------|------------------------|-------------------|-----------|-----------------|------------------------|
| | JJ01W00025F1 | WINCH INSTAL (BOOM) | ウインチ 取付け (ブーム) | | | |
| 1 | JJ01W00029F1 | WINCH ASSY | ウインチ アッセン | 1 | P.102-01 | |
| 2 | 2408T174 | WEDGE, ROPE | ウェッジ, ロープ | 2 | | |
| 3 | ZS13C20075 | CAPSCREW | キャップ スクリュ | 20 | | |
| 4 | ZW13H20000 | WASHER | ワッシャ | 20 | | |
| 5 | ZD11G18500 | O-RING | O-リング | 1 | | |
| 6 | ZS23C10075 | CAPSCREW | キャップ スクリュ | 10 | | |
| 7 | JJ15V00003F1 | MOTOR ASSY | モータ アッセン | 1 | | |
| 8 | JJ23C01022P1 | PIN | ピン | 1 | | |
| 9 | 2418T20900D1 | PLATE | プレート | 1 | | |
| 10 | ZM12C10020 | SEMS-BOLT | セムスボルト | 2 | | |

ウインチ アッセン・WINCH ASSY

JJ01W00029F1

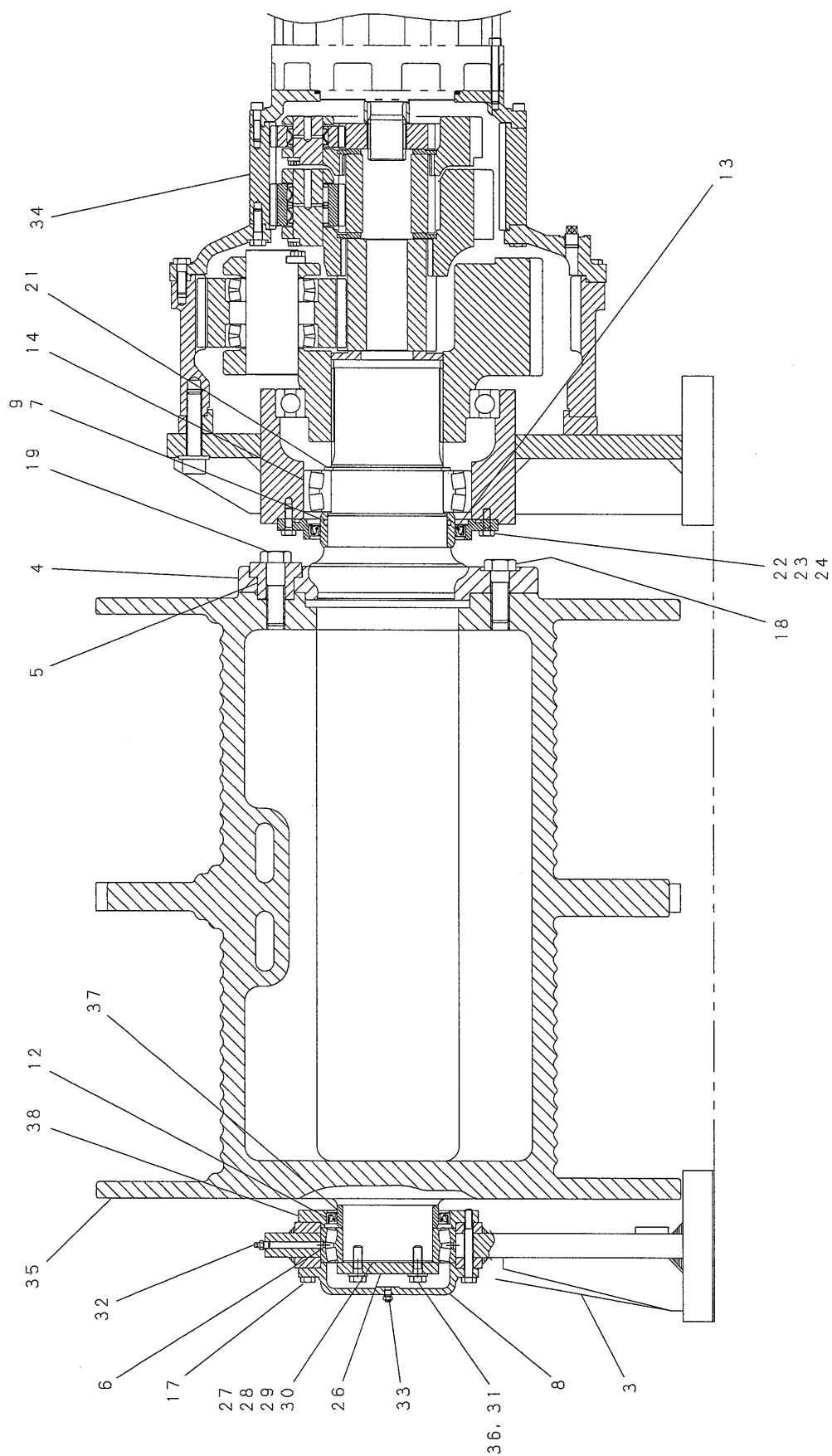

| 符号 ITEM | 部品番号 PART No. | PART NAME | 部品名 | 数量 QTY | 参照 REFERENCE | 適用号機 APPLICABLE No. |
|------------|------------------|-----------------------|-------------------|-----------|-----------------|------------------------|
| | JJ01W00029F1 | WINCH ASSY | ウインチ アッセン | | P.101-01 | |
| 3 | JJ01W01066P1 | STAND | スタンド | 1 | | |
| 4 | JJ01W01020P1 | SHAFT | シャフト | 1 | | |
| 5 | 2418T11779 | WASHER | ワッシャ | 4 | | |
| 6 | JJ01W01022P1 | BEARING, ROLLER | ベアリング, ローラ | 1 | | |
| 7 | JJ01W01013P1 | COLLAR | カラー | 1 | | |
| 8 | JJ01W01014P1 | RETAINER | リテーナ | 1 | | |
| 9 | ZD11G16000 | O-RING | O-リング | 1 | | |
| 12 | GB01W01036P1 | OIL SEAL | オイルシール | 1 | | |
| 13 | GK01W01001P1 | OIL SEAL | オイルシール | 1 | | |
| 14 | 062313900TD2 | BEARING, ROLLER | ベアリング, ローラ | 1 | | |
| 17 | ZS13C10090 | CAPSCREW | キャップ スクリュ | 8 | | |
| 18 | ZS13C24070 | CAPSCREW | キャップ スクリュ | 8 | | |
| 19 | ZS13C24085 | CAPSCREW | キャップ スクリュ | 4 | | |
| 21 | ZR16X15000 | RING, RETAINING | リング, リテイニング | 1 | | |
| 22 | JJ01W01016P1 | RETAINER | リテーナ | 1 | | |
| 23 | ZD11G24000 | O-RING | O-リング | 1 | | |
| 24 | ZS13C10030 | CAPSCREW | キャップ スクリュ | 8 | | |
| 26 | JJ01W01017P1 | PLATE | プレート | 1 | | |
| 27 | 2420T5115D1 | SHIM | シム | 1 | | |
| 28 | 2420T5115D2 | SHIM | シム | 1 | | |
| 29 | 2420T5115D3 | SHIM | シム | 1 | | |
| 30 | 2420T5115D4 | SHIM | シム | 1 | | |
| 31 | ZS13C12040 | CAPSCREW | キャップ スクリュ | 4 | | |
| 32 | ZG91S02000 | NIPPLE, GREASE | ニップル, グリース | 1 | | |
| 33 | 2444Z3305 | BREATHER | ブリーザ | 1 | | |
| 34 | JJ30W00006F1 | REDUCTION ASSY, WINCH | リダクション アッセン, ウインチ | 1 | P.103-01 | |
| 35 | JJ03W00001P1 | DRUM, WINCH | ドラム, ウインチ | 1 | | |
| 36 | ZW13H12000 | WASHER | ワッシャ | 4 | | |
| 37 | JJ01W01018P1 | SLEEVE | スリーブ | 1 | | |
| 38 | JJ01W01019P1 | RETAINER | リテーナ | 1 | | |

減速機アッセン・REDUCTION UNIT ASSY

JJ30W00006F1

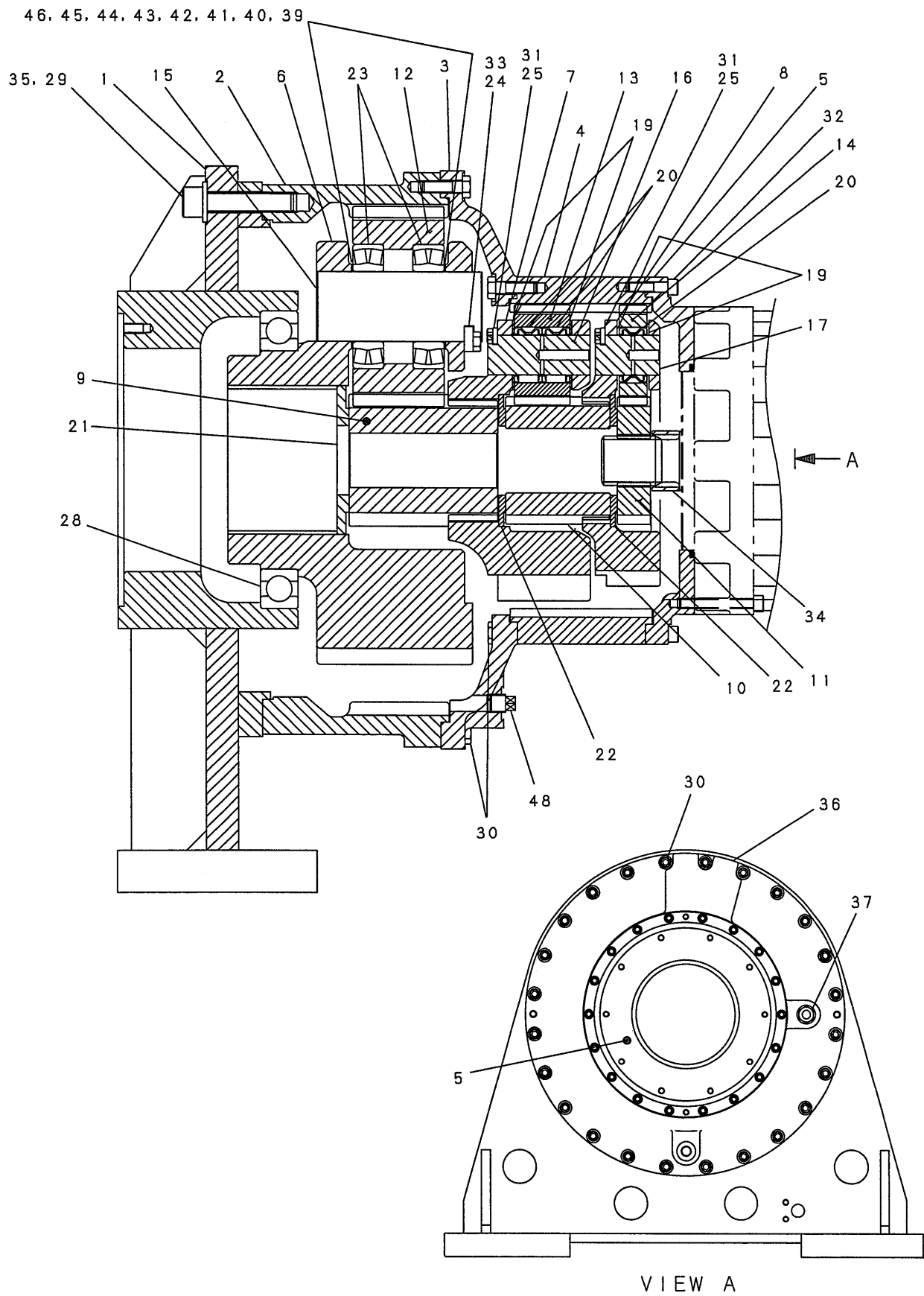

| 符号 ITEM | 部品番号 PART No. | PART NAME | 部品名 | 数量 QTY | 参照 REFERENCE | 適用号機 APPLICABLE No. |
|------------|------------------|-------------------|---------------|-----------|-----------------|------------------------|
| | JJ30W00006F1 | REDUCTION ASSY | 旋回減速機アッセン | | P.102-01 | |
| 1 | JJ30W01031P1 | STAND | スタンド | 1 | | |
| 2 | JJ30W01016P1 | GEAR, RING | ギヤ, リング | 1 | | |
| 3 | JJ30W01032P1 | HOUSING | ハウジング | 1 | | |
| 4 | JJ30W01017P1 | GEAR, RING | ギヤ, リング | 1 | | |
| 5 | JJ30W01018P1 | COVER | カバー | 1 | | |
| 6 | JJ30W01019P1 | SPIDER | スパイダー | 1 | | |
| 7 | JJ30W01020P1 | SPIDER | スパイダー | 1 | | |
| 8 | JJ30W01003P1 | SPIDER | スパイダー | 1 | | |
| 9 | JJ30W01021P1 | GEAR, SUN | ギヤ, サン | 1 | | |
| 10 | JJ30W01022P1 | GEAR, SUN | ギヤ, サン | 1 | | |
| 11 | JJ30W01023P1 | GEAR, SUN | ギヤ, サン | 1 | | |
| 12 | JJ30W01024P1 | PINION | ピニオン | 3 | | |
| 13 | JJ30W01025P1 | PINION | ピニオン | 3 | | |
| 14 | JJ30W01002P1 | PINION | ピニオン | 3 | | |
| 15 | JJ30W01026P1 | PIN | ピン | 3 | | |
| 16 | JJ30W01027P1 | PIN | ピン | 3 | | |
| 17 | JJ30W01028P1 | PIN | ピン | 3 | | |
| 19 | JJ30W01029P1 | WASHER, THRUST | ワッシャ, スラスト | 12 | | |
| 20 | JJ30W01033P1 | BEARING, NEEDLE | ベアリング, ニードル | 9 | | |
| 21 | 2418T11571 | SPACER | スペーサ | 1 | | |
| 22 | 2418T14139 | PLATE | プレート | 2 | | |
| 23 | 25Z494D8 | BEARING | ベアリング | 6 | | |
| 24 | 2418T11572 | PLATE | プレート | 3 | | |
| 25 | 2418T15346 | PLATE | プレート | 6 | | |
| 28 | 2425R140D1 | BEARING | ベアリング | 1 | | |
| 29 | ZS23C20090 | CAPSCREW | キャップスクリュー | 22 | | |
| 30 | ZS13C12040 | CAPSCREW | キャップスクリュー | 44 | | |
| 31 | ZS13C08016 | CAPSCREW | キャップスクリュー | 12 | | |
| 32 | ZS23C10040 | CAPSCREW | キャップスクリュー | 18 | | |
| 33 | ZS13C10025 | CAPSCREW | キャップスクリュー | 6 | | |
| 34 | 2418T11631 | SPACER | スペーサ | 1 | | |
| 35 | ZW13H20000 | WASHER | ワッシャ | 22 | | |
| 36 | ZE82T16000 | PLUG | プラグ | 1 | | |
| 37 | JJ58S00005P1 | GAUGE, LEVEL, OIL | ゲージ, レベル, オイル | 1 | | |
| 39 | JJ30W01030D1 | SHIM | シム | 2 | | |
| 40 | JJ30W01030D2 | SHIM | シム | 2 | | |
| 41 | JJ30W01030D3 | SHIM | シム | 2 | | |
| 42 | JJ30W01030D4 | SHIM | シム | 2 | | |
| 43 | JJ30W01030D5 | SHIM | シム | 2 | | |
| 44 | JJ30W01030D6 | SHIM | シム | 2 | | |
| 45 | JJ30W01030D7 | SHIM | シム | 2 | | |
| 46 | JJ30W01030D8 | SHIM | シム | 2 | | |
| 48 | ZE72T08000 | PLUG | プラグ | 1 | | |

ジブ起伏ウインチ取付け・JIB WINCH INSTAL

JJ01W00026F1

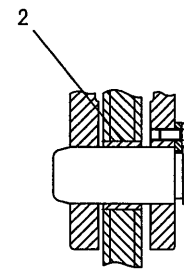
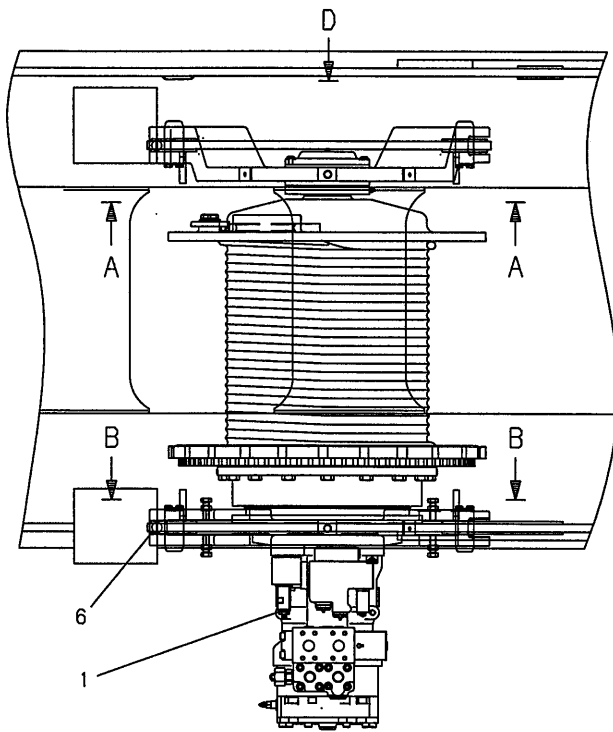

SECTION C-C

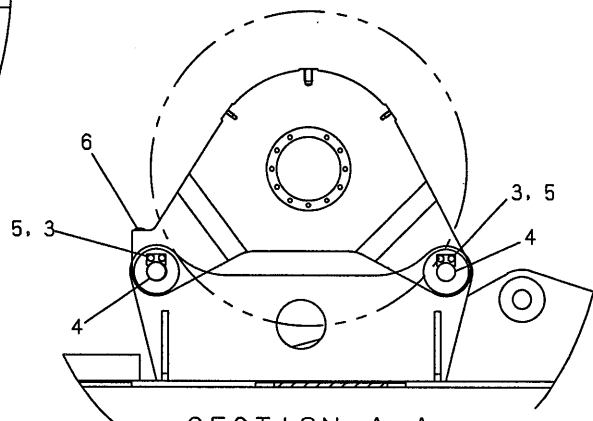

SECTION A-A

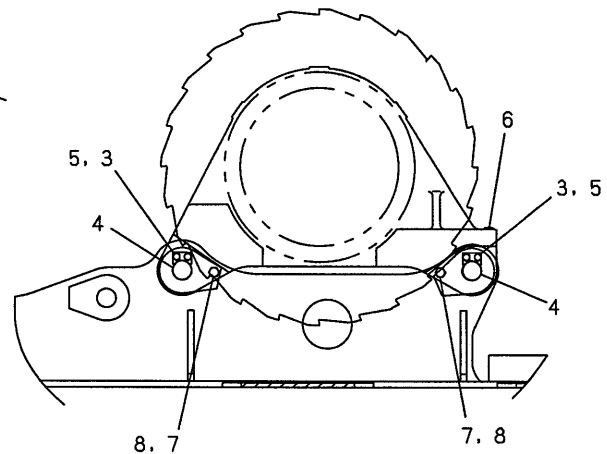
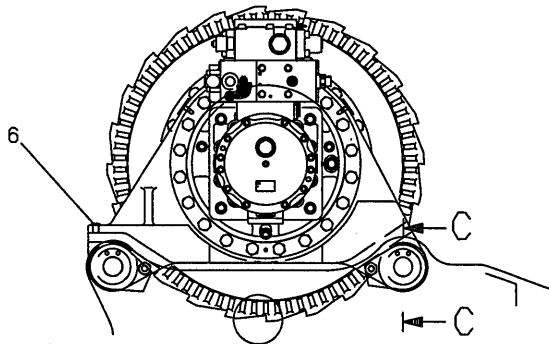

SECTION B-B

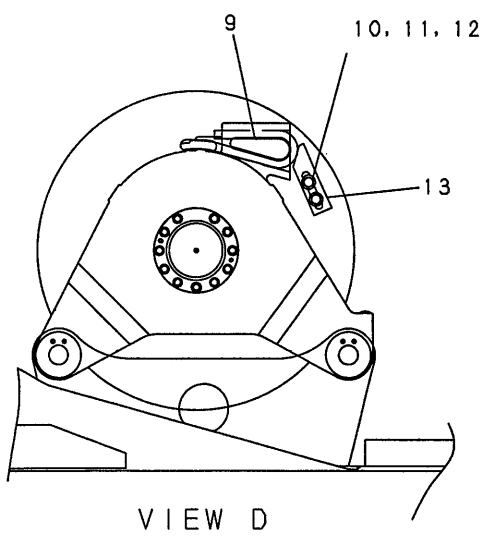

VIEW D

| 符号 ITEM | 部品番号 PART No. | PART NAME | 部品名 | 数量 QTY | 参照 REFERENCE | 適用号機 APPLICABLE No. |
|------------|------------------|---------------|------------|-----------|-----------------|------------------------|
| | JJ01W00026F1 | WINCH INSTAL | ウインチ トリツク | | | |
| 1 | JJ01W00027F1 | WINCH ASSY | ウインチ アッセン | 1 | P.132-01 | |
| 2 | JJ01W01065P1 | BUSHING | ブッシュ | 4 | | |
| 3 | GG01W01036P1 | PLATE, KEEPER | プレート, キーパー | 4 | | |
| 4 | GG01W01094P1 | PIN | ピン | 4 | | |
| 5 | ZS18C10020 | BOLT | ボルト | 8 | | |
| 6 | JJ01W01043D4 | CAP | キャップ | 2 | | |
| 7 | HS18C16050G1 | CAPSCREW | キャップスクリュー | 4 | | |
| 8 | ZN18C16013 | NUT | ナット | 4 | | |
| 9 | 2408T174 | WEDGE, ROPE | ウエッジ, ロープ | 1 | | |
| 10 | ZS18C16030 | CAPSCREW | キャップスクリュー | 2 | | |
| 11 | 2418T9088D4 | WASHER | ワッシャー | 2 | | |
| 12 | ZW26X16000 | LOCK WASHER | ロックワッシャー | 2 | | |
| 13 | JJ01W01064P1 | BRACKET | ブラケット | 1 | | |

ジブ起伏ウインチ アッセン・JIB WINCH ASSY

JJ01W00027F1

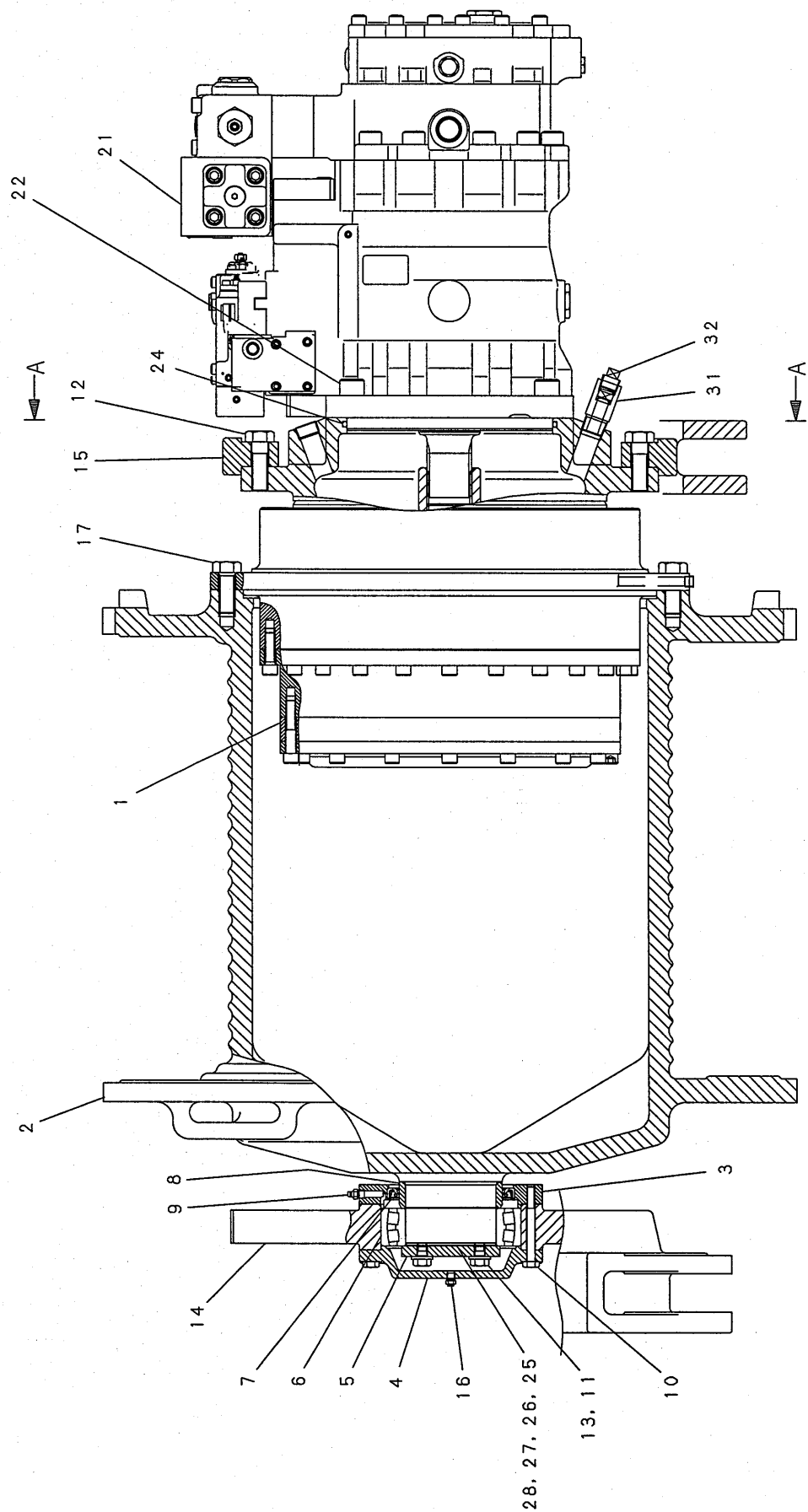

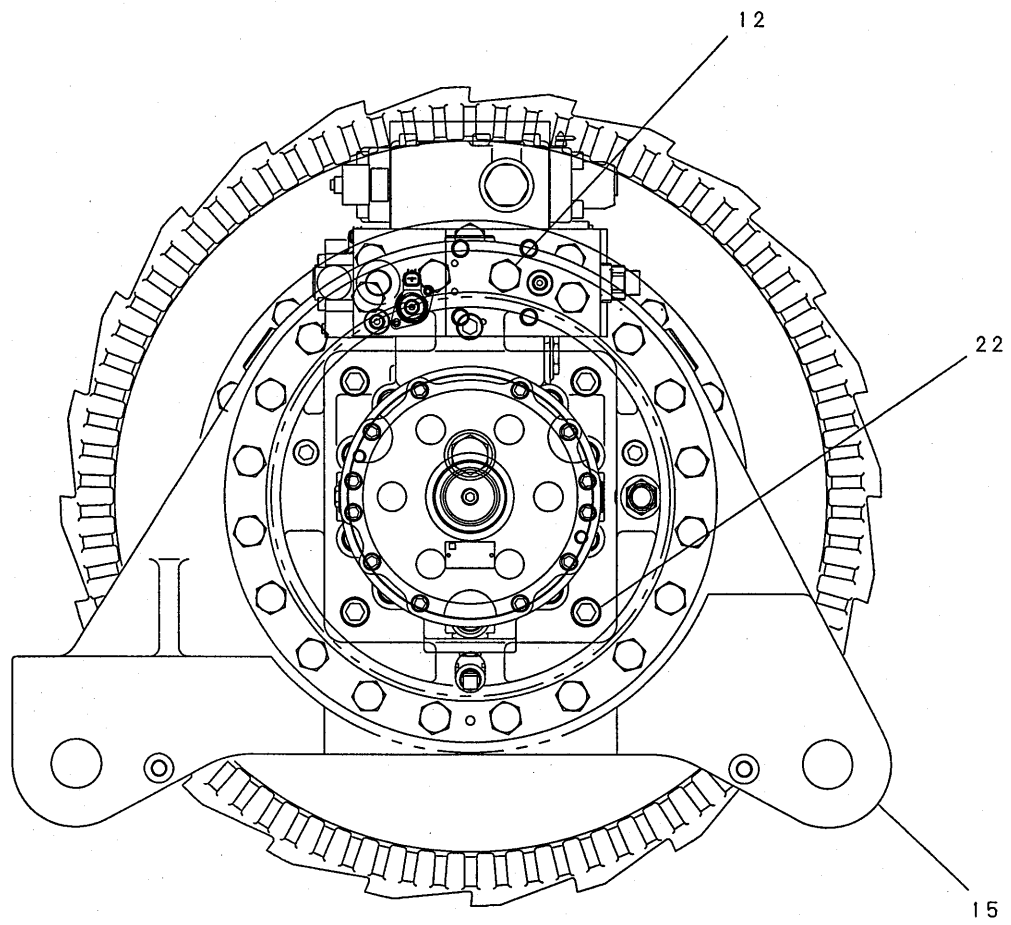

SECTION A-A

| 符号 ITEM | 部品番号 PART No. | PART NAME | 部品名 | 数量 QTY | 参照 REFERENCE | 適用号機 APPLICABLE No. |
|------------|------------------|-----------------------|-------------------|-----------|-----------------|------------------------|
| | JJ01W00027F1 | WINCH ASSY | ウインチ アッセン | | P.131-02 | |
| 1 | (GG30W00002F1) | REDUCTION ASSY, WINCH | リダクション アッセン, ウインチ | (1) | | |
| 2 | (GG03W00004P1) | DRUM, WINCH | ドラム, ウインチ | (1) | | |
| 3 | GG01W01081P1 | RETAINER | リテーナ | 1 | | |
| 4 | GG01W01082P1 | COVER | カバー | 1 | | |
| 5 | GG01W01083P1 | PLATE | プレート | 1 | | |
| 6 | R25P0048D2 | BEARING | ベアリング | 1 | | |
| 7 | GN01W01013P1 | OIL SEAL | オイルシール | 1 | | |
| 8 | GG01W01084P1 | SLEEVE | スリーブ | 1 | | |
| 9 | ZG91S02000 | NIPPLE, GREASE | ニップル, グリース | 1 | | |
| 10 | ZS13C10090 | CAPSCREW | キャップ スクリュー | 11 | | |
| 11 | ZS13C12040 | CAPSCREW | キャップ スクリュー | 4 | | |
| 12 | ZS13C20060 | CAPSCREW | キャップ スクリュー | 20 | | |
| 13 | ZW13H12000 | WASHER | ワッシャ | 4 | | |
| 14 | JJ01W01059P1 | PLATE | プレート | 1 | | |
| 15 | GG01W01093P1 | PLATE | プレート | 1 | | |
| 16 | 2444Z3305 | BREATHER | ブリーザ | 1 | | |
| 17 | ZS13C20050 | CAPSCREW | キャップ スクリュー | 16 | | |
| 21 | (GG15V00009F1) | MOTOR ASSY, HYD | モーター アッセン, 17ツ | (1) | | |
| 22 | ZS23C20060 | CAPSCREW | キャップ スクリュー | 4 | | |
| 24 | ZD11G25000 | O-RING | O-リング | 1 | | |
| 25 | GG01W01089D1 | SHIM | シム | 1 | | |
| 26 | GG01W01089D2 | SHIM | シム | 1 | | |
| 27 | GG01W01089D3 | SHIM | シム | 1 | | |
| 28 | GG01W01089D4 | SHIM | シム | 1 | | |
| 31 | JJ01W01030P1 | TUBE | チューブ | 1 | | |
| 32 | ZE72T08000 | PLUG | プラグ | 1 | | |

編集のつごう上このページを空白とする。
THIS PAGE INTENTIONALLY LEFT BLANK.

旋回モータ アッセン・SWING MOTOR ASSY

JJ32W00006F1

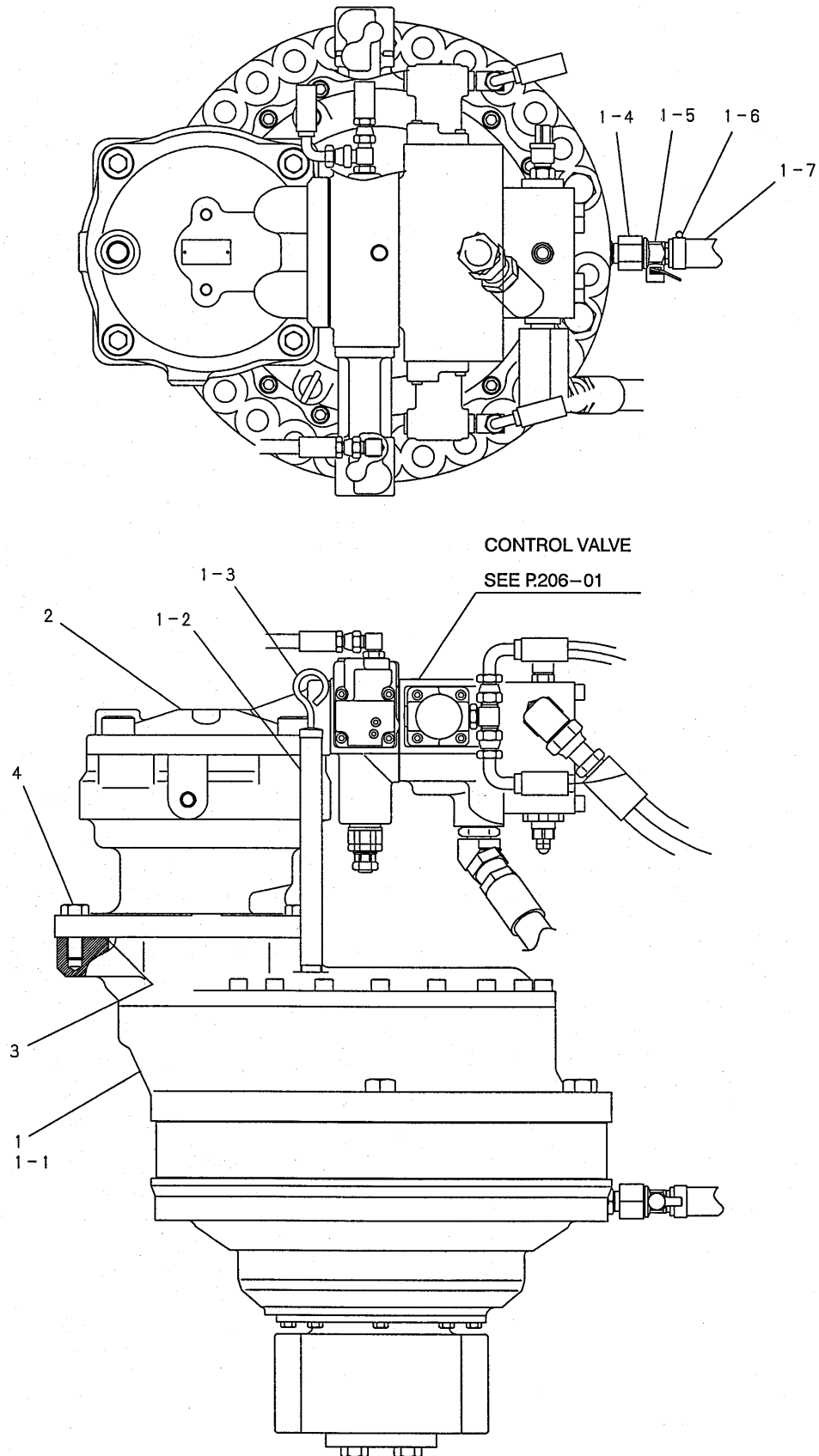

| 符号 ITEM | 部品番号 PART No. | PART NAME | 部品名 | 数量 QTY | 参照 REFERENCE | 適用号機 APPLICABLE No. |
|------------|------------------|-----------------------|-------------------|-----------|-----------------|------------------------|
| | JJ32W00006F1 | REDUCTION ASSY, SWING | リダクション アッセン, スイング | | | |
| 1 | JJ32W00007F1 | REDUCTION UNIT ASSY | リダクション ユニット | 1 | P.152-01 | |
| 1-1 | GB32W00001F1 | REDUCTION UNIT | リダクション ユニット | 1 | | |
| 1-2 | GB32W01002P1 | TUBE | チューブ | 1 | | |
| 1-3 | 2420R561D2 | DIPSTICK | ディップスティック | 1 | | |
| 1-4 | GB32W01001P1 | CONNECTOR | コネクタ | 1 | | |
| 1-5 | GB32W01006P1 | DRAIN COCK | ドレンコック | 1 | | |
| 1-6 | ZC15X02600 | CLIP | クリップ | 1 | | |
| 1-7 | R18P00009D359 | HOSE | ホース | 1 | | |
| 2 | GB15V00004F1 | MOTOR | モータ | 1 | | |
| 3 | 2445Z1429D1 | O-RING | O-リング | 1 | | |
| 4 | ZS18C16045 | CAPSCREW | キャップスクリュー | 4 | | |

旋回減速機 アッセン・SWING REDUCTION ASSY

GB32W00001F1

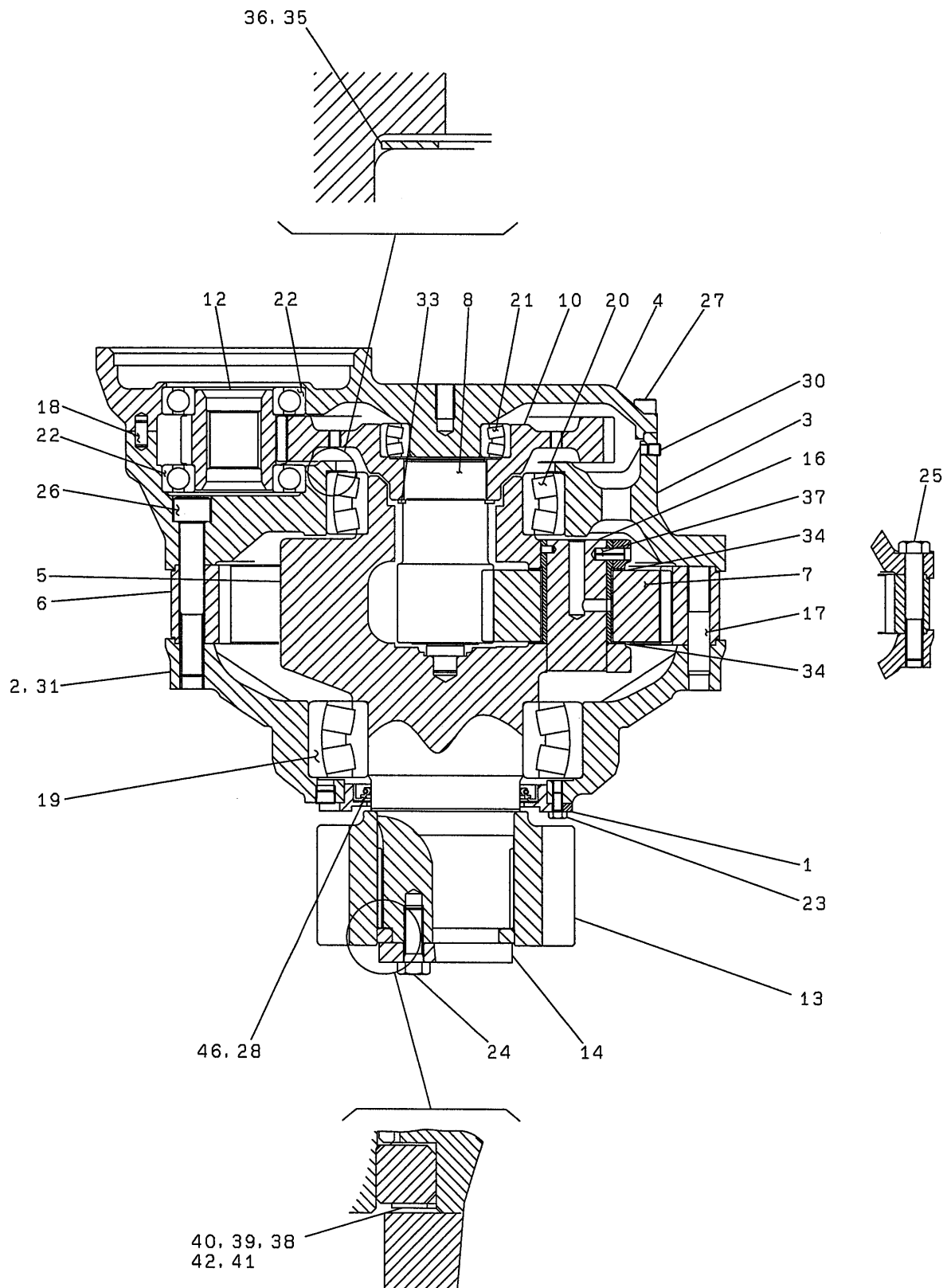

| 符号 ITEM | 部品番号 PART No. | PART NAME | 部品名 | 数量 QTY | 参照 REFERENCE | 適用号機 APPLICABLE No. |
|------------|------------------|-----------------------|-------------------|-----------|-----------------|------------------------|
| | GB32W00001F1 | REDUCTION ASSY, SWING | リダクション アッセン, スイング | | P.151-01 | |
| 1 | 2418P17174 | RETAINER | リテーナ | 1 | | |
| 2 | GB32W01004P1 | HOUSING | ハウジング | 1 | | |
| 3 | 2414J1664 | HOUSING | ハウジング | 1 | | |
| 4 | GB32W01005P1 | HOUSING | ハウジング | 1 | | |
| 5 | 2410J368F1 | SPINDLE ASSY | スピンドル アッセン | 1 | | |
| 6 | GB32W01003P1 | GEAR, RING | ギヤ, リング | 1 | | |
| 7 | 2401P1023 | PINION | ピニオン | 3 | | |
| 8 | 2401P1024 | GEAR, SUN | ギヤ, サン | 1 | | |
| 10 | 2401N641 | GEAR | ギヤ | 1 | | |
| 12 | 2401P1022 | PINION | ピニオン | 1 | | |
| 13 | 2401N639F1 | PINION | ピニオン | 1 | | |
| 14 | 2418T15588 | PLATE | プレート | 1 | | |
| 16 | 2410P1037 | SHAFT | シャフト | 3 | | |
| 17 | 2419T5113 | PIN | ピン | 2 | | |
| 18 | 2419T5114 | PIN | ピン | 1 | | |
| 19 | 25Z494D17 | BEARING, ROLLER | ベアリング, ローラ | 1 | | |
| 20 | 3425T4 | BEARING, SPHERICAL | ベアリング, スフェリカル | 1 | | |
| 21 | 25Z494D6 | BEARING, ROLLER | ベアリング, ローラ | 1 | | |
| 22 | 25T816D19 | BEARING, ROLLER | ベアリング, ローラ | 2 | | |
| 23 | ZS13C08016 | CAPSCREW | キャップ スクリュ | 8 | | |
| 24 | ZS13C16045 | CAPSCREW | キャップ スクリュ | 4 | | |
| 25 | ZS13C20120 | CAPSCREW | キャップ スクリュ | 6 | | |
| 26 | ZS23C20130 | CAPSCREW | キャップ スクリュ | 2 | | |
| 27 | ZS23C12035 | CAPSCREW | キャップ スクリュ | 18 | | |
| 28 | ZD21T12500 | OIL SEAL | オイルシール | 1 | | |
| 30 | ZE82T02000 | PLUG | プラグ | 1 | | |
| 31 | ZE82T06000 | PLUG | プラグ | 1 | | |
| 32 | ZE82T08000 | PLUG | プラグ | 1 | | |
| 33 | ZR16X07000 | RING, RETAINING | リング, リテイニング | 1 | | |
| 34 | 2418T16040 | WASHER, THRUST | ワッシャ, スラスト | 6 | | |
| 35 | 2420T6049D1 | SHIM | シム | 1 | | |
| 36 | 2420T6049D2 | SHIM | シム | 1 | | |
| 37 | ZP26D10025 | PIN, SPRING | ピン, スプリング | 3 | | |
| 38 | 2420T6054D1 | SHIM | シム | 1 | | |
| 39 | 2420T6054D2 | SHIM | シム | 1 | | |
| 40 | 2420T6054D3 | SHIM | シム | 1 | | |
| 41 | 2420T6054D4 | SHIM | シム | 1 | | |
| 42 | 2420T6054D5 | SHIM | シム | 1 | | |

旋回ベアリング アッセン・SWING BEARING ASSY

JJ40F00007F1

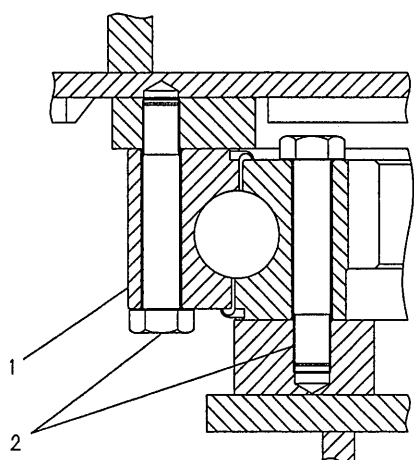
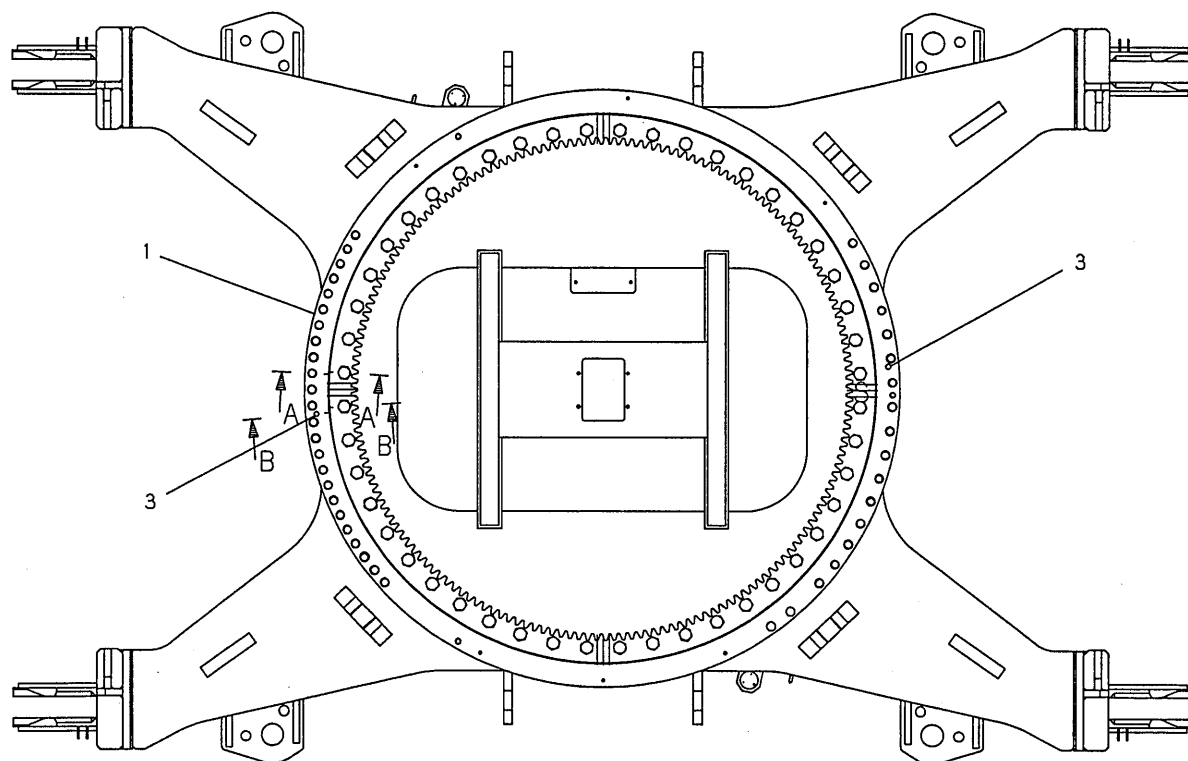

SECTION A-A

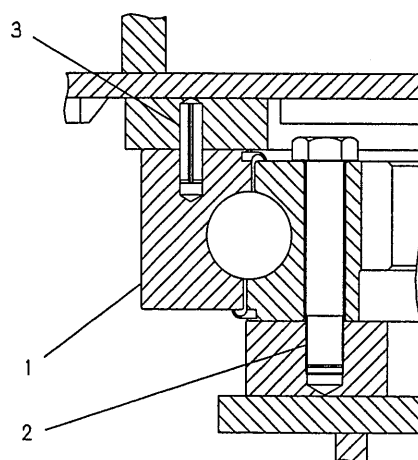

SECTION B-B

| 符号 ITEM | 部品番号 PART No. | PART NAME | 部品名 | 数量 QTY | 参照 REFERENCE | 適用号機 APPLICABLE No. |
|------------|------------------|----------------------|-----------------|-----------|-----------------|------------------------|
| | JJ40F00007F1 | BEARING INSTAL,SWING | ベアリング トリツケ,スイング | | | |
| 1 | JJ40F00009F1 | SWING BEARING | 旋回ベアリング | 1 | | |
| 2 | 2420T3608D2 | CAPSCREW | キャップスクリュー | 88 | | |
| 3 | R20T0098D5 | PIN, SPRING | ピン, スプリング | 2 | | |

旋回ベアリング給脂配管・SWING BEARING LUB. LINES

JJ77H00003F1

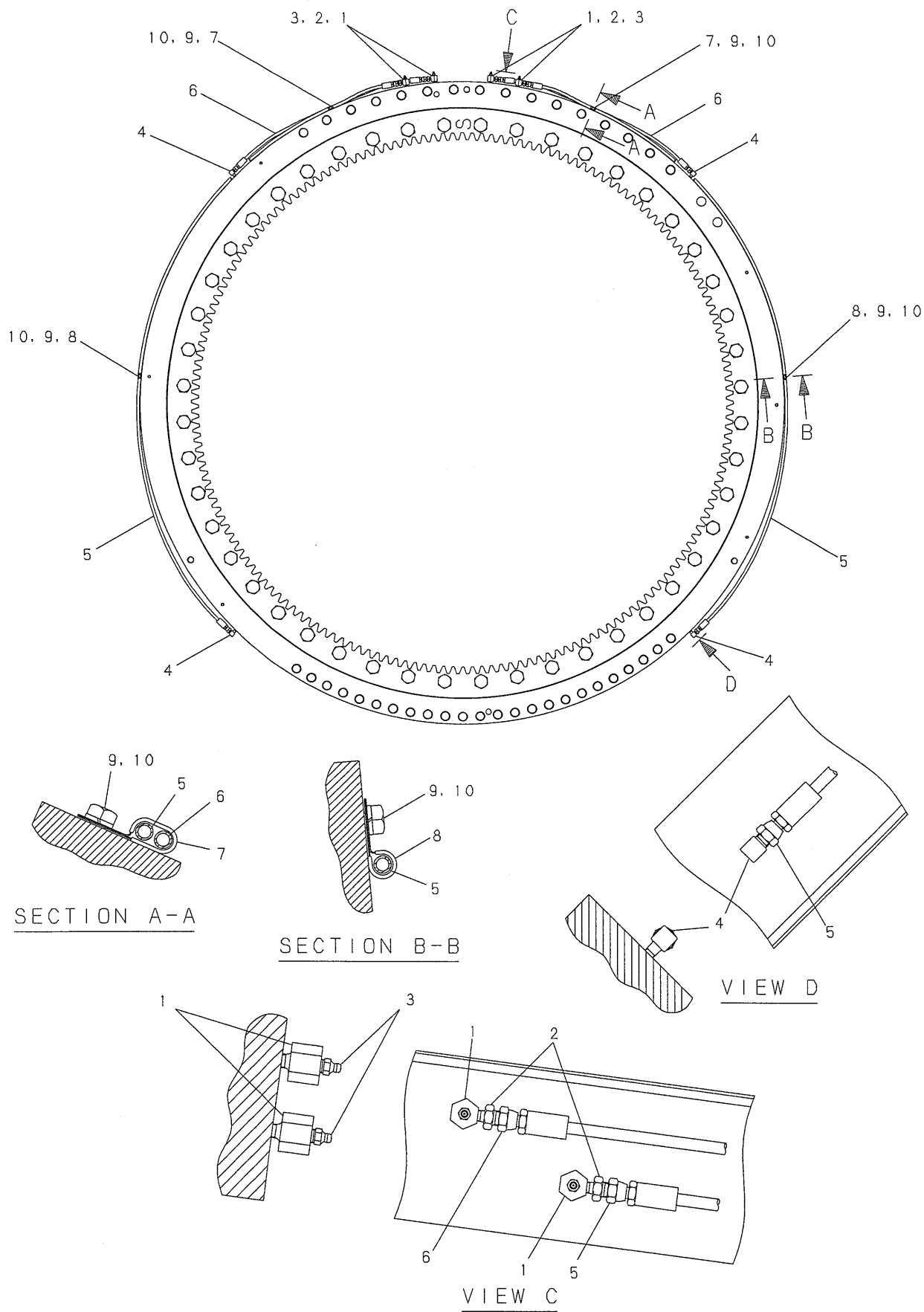

| 符号 ITEM | 部品番号 PART No. | PART NAME | 部品名 | 数量 QTY | 参照 REFERENCE | 適用号機 APPLICABLE No. |
|------------|------------------|-----------------------|-------------------|-----------|-----------------|------------------------|
| | JJ77H00003F1 | LUB LINES, BRG, SWING | キューブ ハイカン, センカイリン | | | |
| 1 | EZ32W01001P1 | CONNECTOR | コネクタ | 4 | | |
| 2 | 2444Z2002 | CONNECTOR | コネクタ | 4 | | |
| 3 | ZG91S02000 | NIPPLE, GREASE | ニップル, グレース | 4 | | |
| 4 | ZH32Z04002 | ELBOW, 90 | エルボ, 90 | 4 | | |
| 5 | 2420R349D272 | HOSE ASSY | ホース アッセン | 2 | | |
| 6 | 2420R349D085 | HOSE ASSY | ホース アッセン | 2 | | |
| 7 | ZC48X12011 | CLIP | クリップ | 2 | | |
| 8 | ZC46X12011 | CLIP | クリップ | 2 | | |
| 9 | ZS18C10014 | CAPSCREW | キャップ スクリュ | 4 | | |
| 10 | ZW26X10000 | LOCK WASHER | ロックワッシャ | 4 | | |

ポンプ配管・PUMP HYD. LINES
サクション・SUCTION

JJ30H00006F1

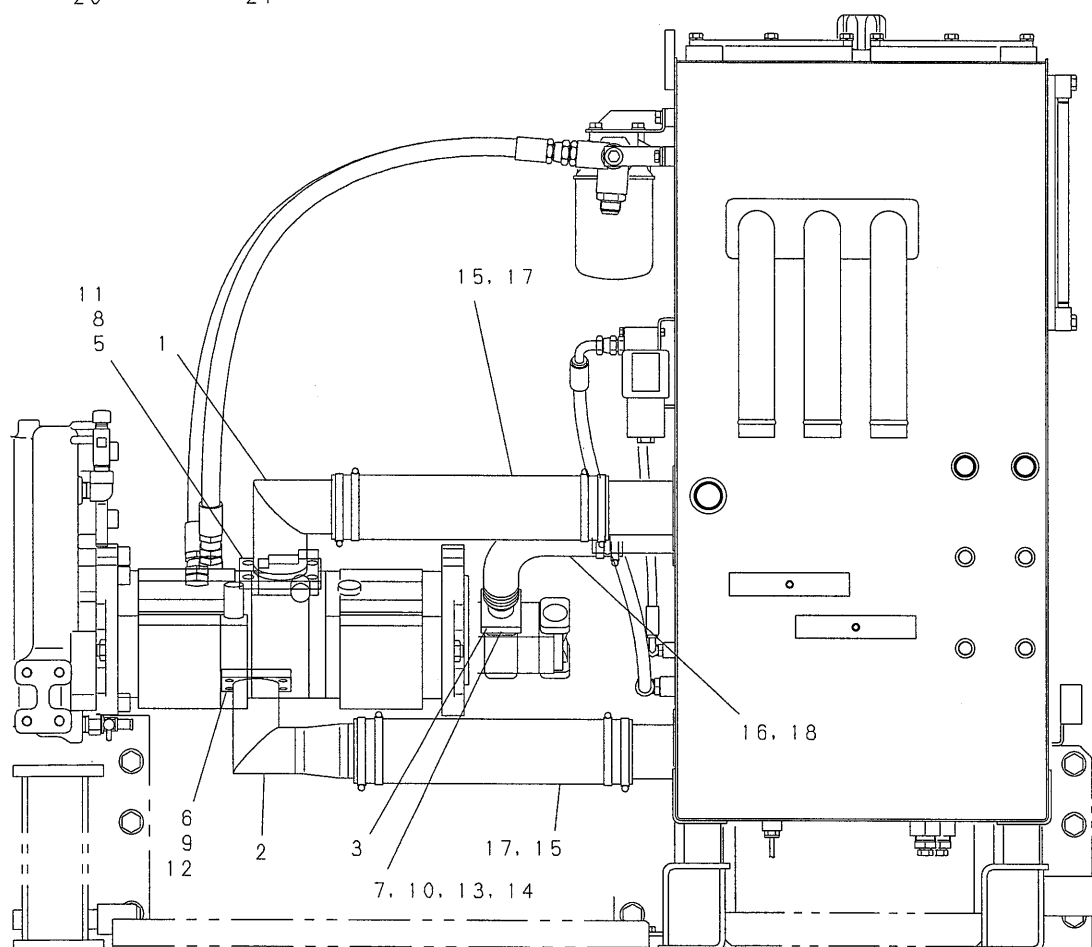
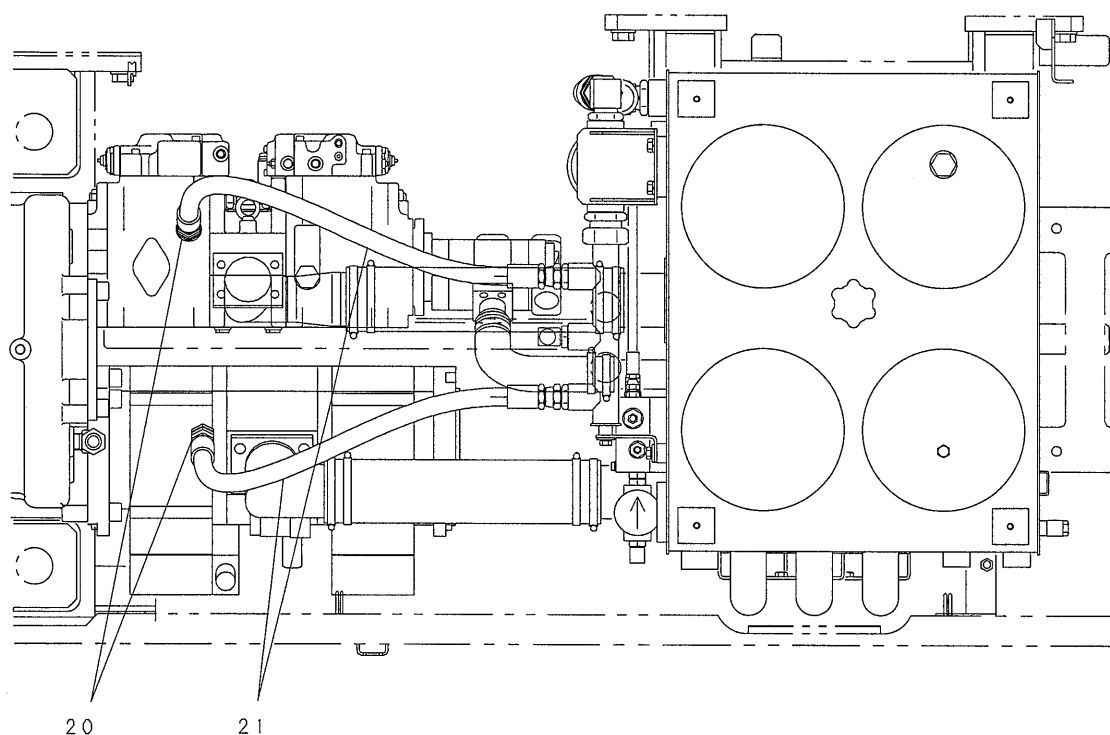

| 符号 ITEM | 部品番号 PART No. | PART NAME | 部品名 | 数量 QTY | 参照 REFERENCE | 適用号機 APPLICABLE No. |
|------------|------------------|---------------------------------|---------------------------|-----------|-----------------|------------------------|
| | JJ30H00006F1 | HYD LINES, SUCTION (SUCTION) | 17ツ ハイカン, サクション (サクシヨ) | | | |
| 1 | GG30H01016P1 | TUBE | チューブ | 1 | | |
| 2 | GG30H01037P1 | TUBE | チューブ | 1 | | |
| 3 | JJ30H01012P1 | TUBE | チューブ | 1 | | |
| 5 | ZD12G08500 | O-RING | O-リング | 1 | | |
| 6 | 45Z91D104 | O-RING | O-リング | 1 | | |
| 7 | ZD12P03800 | O-RING | O-リング | 1 | | |
| 8 | ZS28C16035 | CAPSCREW | キャップ スクリュ | 4 | | |
| 9 | ZS28C12030 | CAPSCREW | キャップ スクリュ | 4 | | |
| 10 | ZS18F10030 | BOLT | ボルト | 4 | | |
| 11 | ZW26K16000 | LOCK WASHER | ロックワッシャ | 4 | | |
| 12 | ZW26K12000 | LOCK WASHER | ロックワッシャ | 4 | | |
| 13 | ZW16K10000 | WASHER | ワッシャ | 4 | | |
| 14 | ZW26K10000 | LOCK WASHER | ロックワッシャ | 4 | | |
| 15 | 2444R1351D8046 | HOSE | ホース | 2 | | |
| 16 | PY30H01003P1 | HOSE | ホース | 1 | | |
| 17 | ZC16X10000 | CLIP | クリップ | 8 | | |
| 18 | ZC16X05800 | CLIP | クリップ | 4 | | |
| 20 | ZH22X12000 | CONNECTOR | コネクタ | 2 | | |
| 21 | ZX22M12115 | HOSE ASSY | ホース アッセン | 2 | | |

ポンプ配管・PUMP HYD. LINES
コントロール・CONTROL

JJ30H00007F1

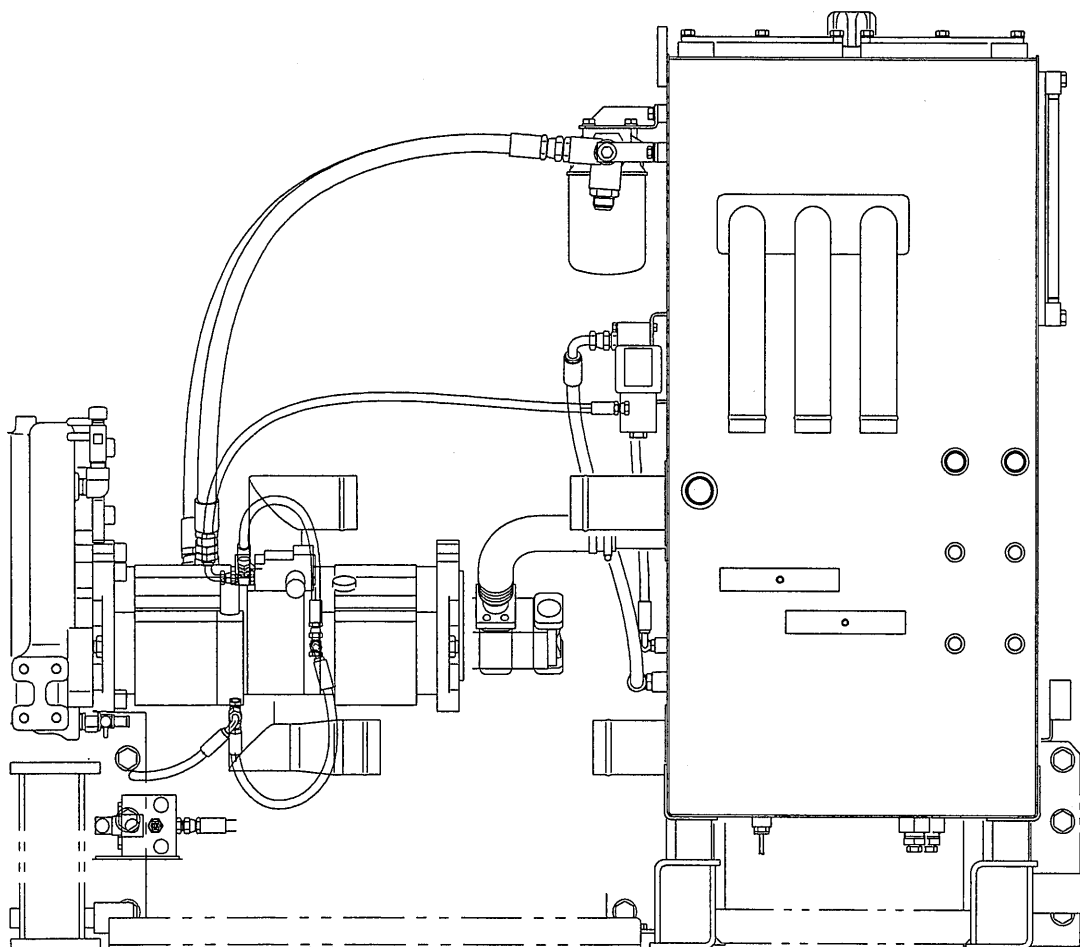
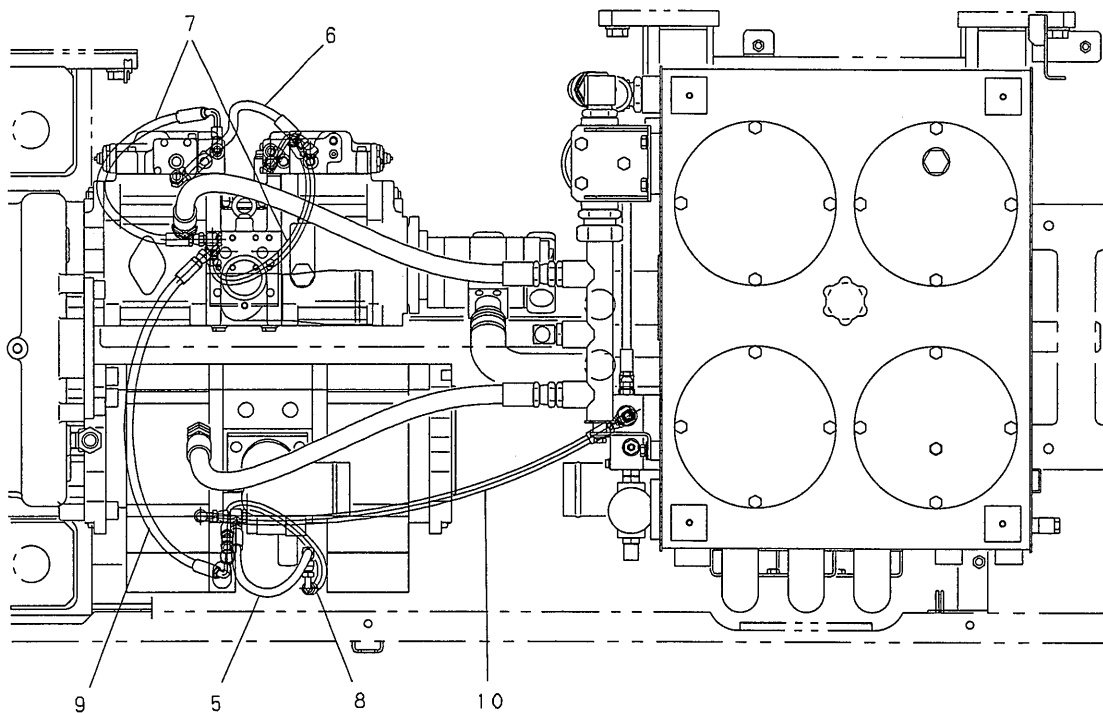

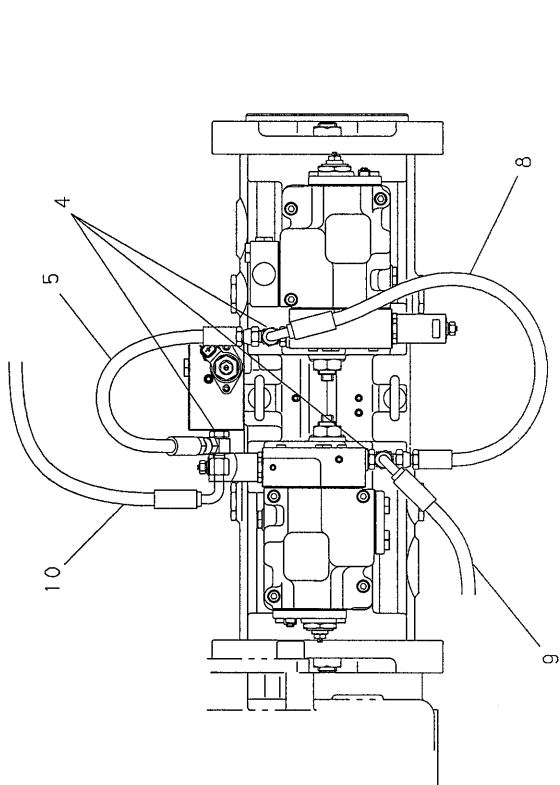

DETAIL OF SWING PUMP

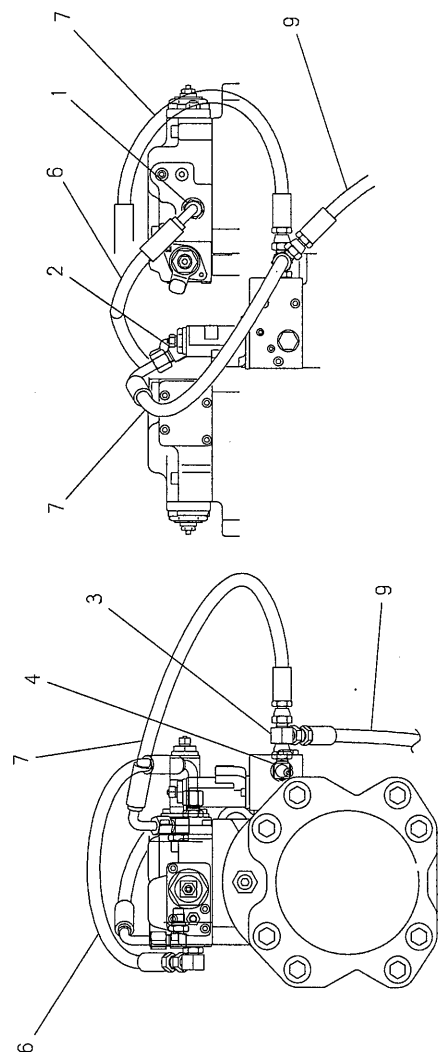

DETAIL OF MAIN PUMP

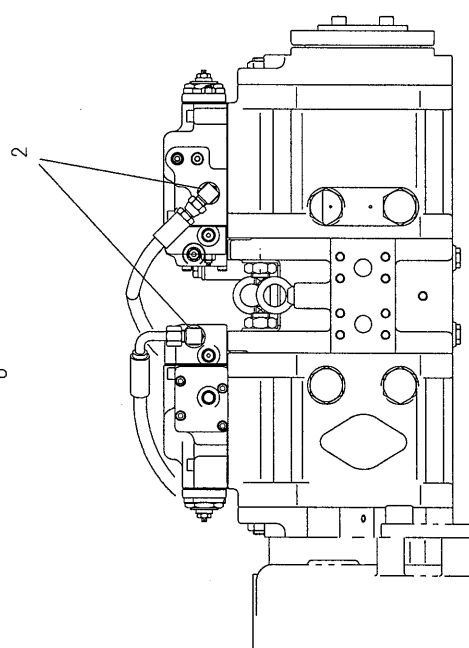
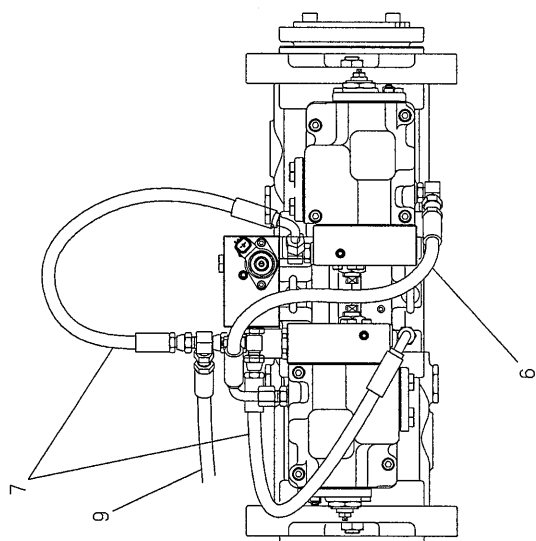

| 符号 ITEM | 部品番号 PART No. | PART NAME | 部品名 | 数量 QTY | 参照 REFERENCE | 適用号機 APPLICABLE No. |
|------------|------------------|------------------------------|---------------------------|-----------|-----------------|------------------------|
| | JJ30H00007F1 | HYD LINES, PUMP (CONTROL) | ユアツ ハイカシ, ポンプ (コントロール) | | | |
| 1 | ZH22X04000 | CONNECTOR | コネクタ | 1 | | |
| 2 | ZH32X04000 | ELBOW, 90 | エルボ, 90 | 3 | | |
| 3 | 2444Z2544 | TEE | ティー | 1 | | |
| 4 | 2444Z2336 | TEE | ティー | 4 | | |
| 5 | ZX23M04060 | HOSE | ホース | 1 | | |
| 6 | ZX33M04042 | HOSE | ホース | 1 | | |
| 7 | ZX33M04050 | HOSE ASSY | ホース アッセン | 2 | | |
| 8 | ZX33M04060 | HOSE ASSY | ホース アッセン | 1 | | |
| 9 | ZX33M04070 | HOSE ASSY | ホース アッセン | 1 | | |
| 10 | ZX33M04096 | HOSE ASSY | ホース アッセン | 1 | | |

編集のつごう上このページを空白とする。
THIS PAGE INTENTIONALLY LEFT BLANK.

ポンプ配管・PUMP HYD. LINES
デリバリ・DELIVERY

JJ31H00001F1

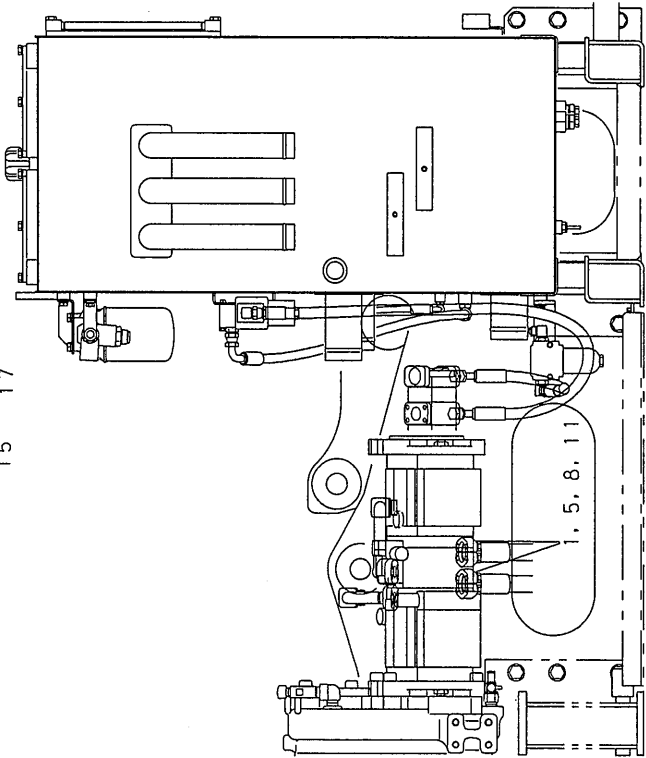
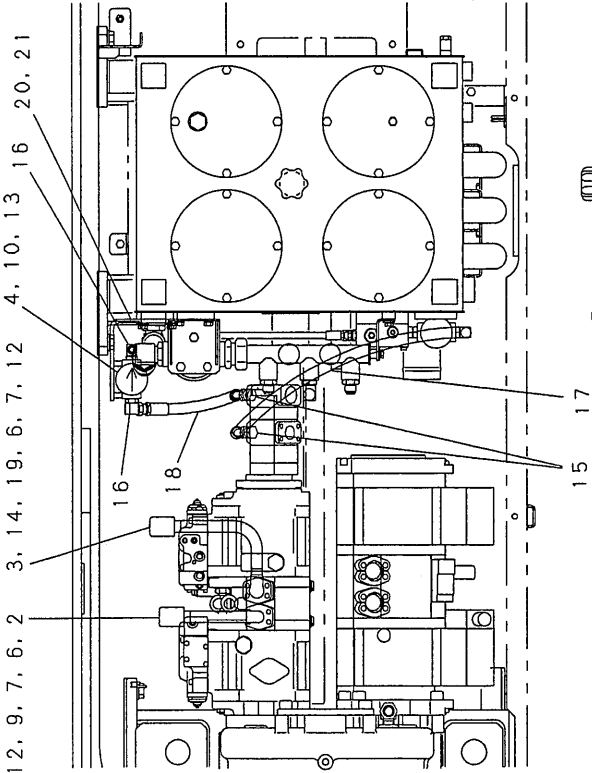
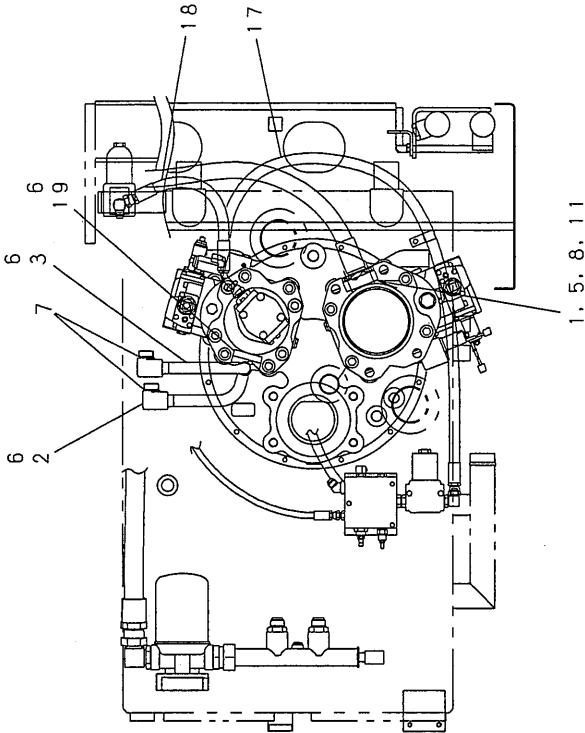

| 符号 ITEM | 部品番号 PART No. | PART NAME | 部品名 | 数量 QTY | 参照 REFERENCE | 適用号機 APPLICABLE No. |
|------------|------------------|-----------------------------------|--------------------------|-----------|-----------------|------------------------|
| | JJ31H00001F1 | HYD LINES, DELIVERY (DELIVERY) | ユアツ ハイカシ, デリバリ (デリバリ) | | | |
| 1 | ZE13X16000 | FLANGE | フランジ | 4 | | |
| 2 | JJ31H01001P1 | TUBE LINE | チューブライン | 1 | | |
| 3 | JJ31H01002P1 | TUBE LINE | チューブライン | 1 | | |
| 4 | 2446R183F1 | FILTER, INLINE | フィルタ, インライン | 1 | | |
| 5 | ZD12P03400 | O-RING | O-リング* | 2 | | |
| 6 | ZD12P02600 | O-RING | O-リング* | 3 | | |
| 7 | ZD12A02100 | O-RING | O-リング* | 2 | | |
| 8 | ZS28C12040 | CAPSCREW | キャップ スクリュ | 8 | | |
| 9 | ZS28C10035 | CAPSCREW | キャップ スクリュ | 4 | | |
| 10 | ZS18C06060 | CAPSCREW | キャップ スクリュ | 2 | | |
| 11 | ZW26K12000 | LOCK WASHER | ロックワッシャ | 8 | | |
| 12 | ZW26K10000 | LOCK WASHER | ロックワッシャ | 8 | | |
| 13 | ZW26X06000 | LOCK WASHER | ロックワッシャ | 2 | | |
| 14 | ZS28C10050 | CAPSCREW | キャップ スクリュ | 4 | | |
| 15 | ZH22X08012 | CONNECTOR | コネクタ | 2 | | |
| 16 | ZH32X08000 | ELBOW, 90 | エルボ, 90 | 2 | | |
| 17 | ZX47M08150 | HOSE ASSY | ホース アッセン | 1 | | |
| 18 | ZX47M08048 | HOSE ASSY | ホース アッセン | 1 | | |
| 19 | JJ31H01004P1 | SPACER | スペーサ | 1 | | |
| 20 | JJ31H01003P1 | BRACKET | ブラケット | 1 | | |
| 21 | ZM32C12030 | SEMS-BOLT | セムスボルト | 2 | | |

右デッキ配管・RIGHT DECK HYD. LINES

JJ03H00015F1

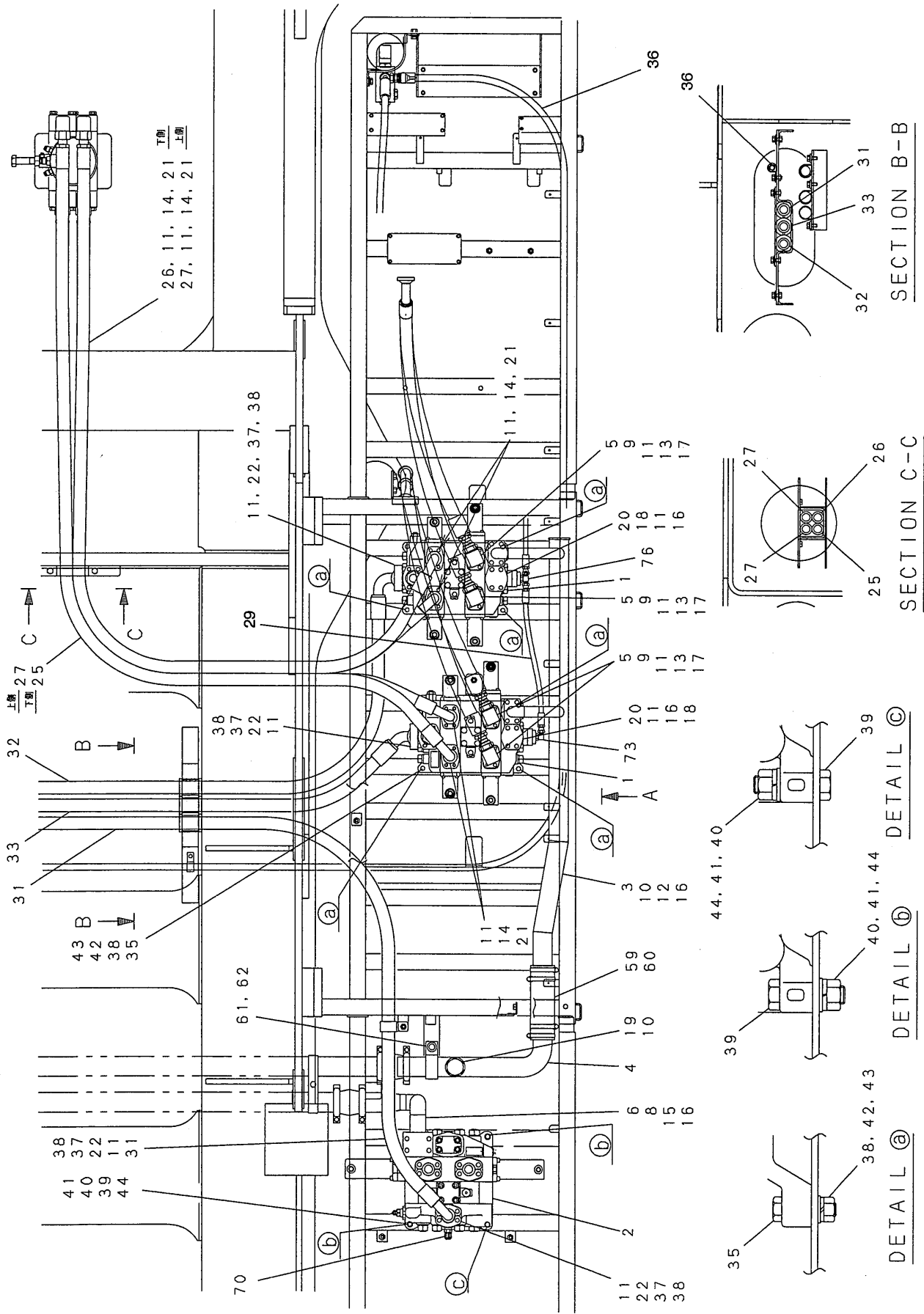

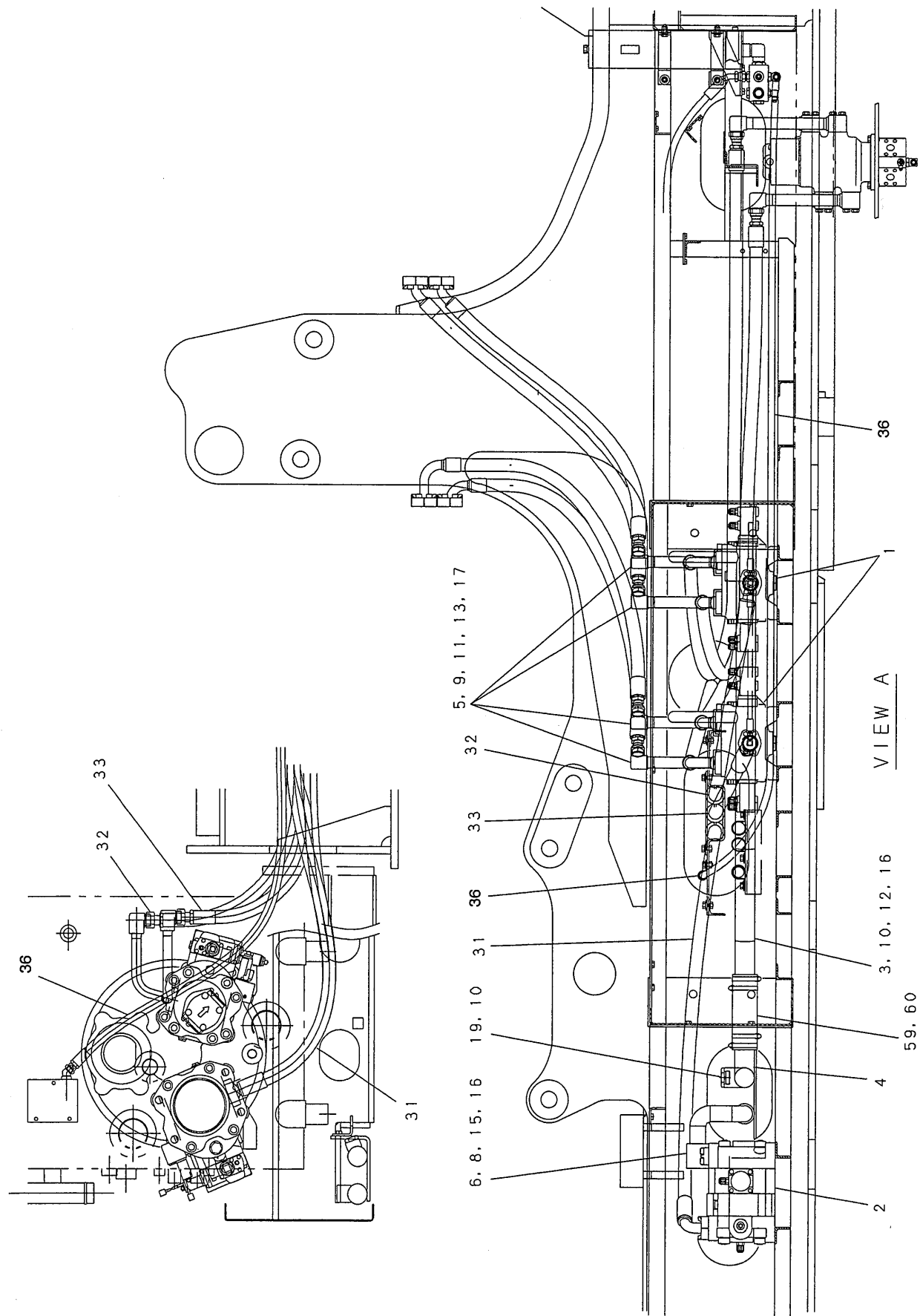

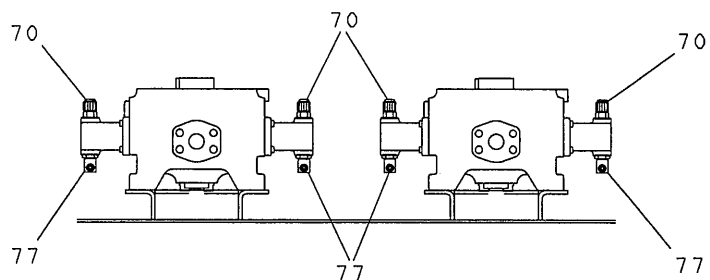
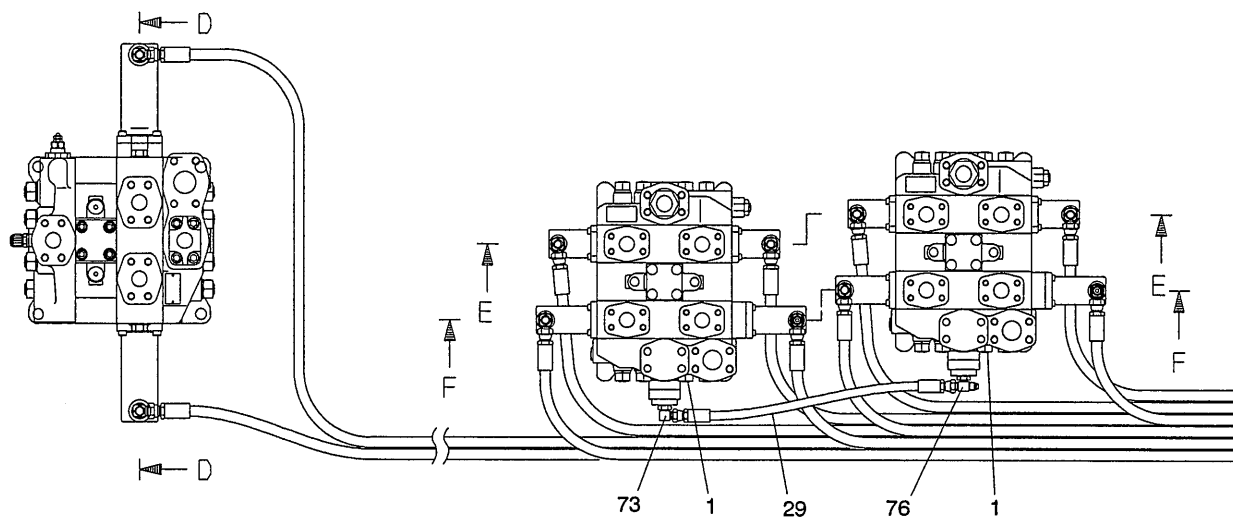

SECTION E-E

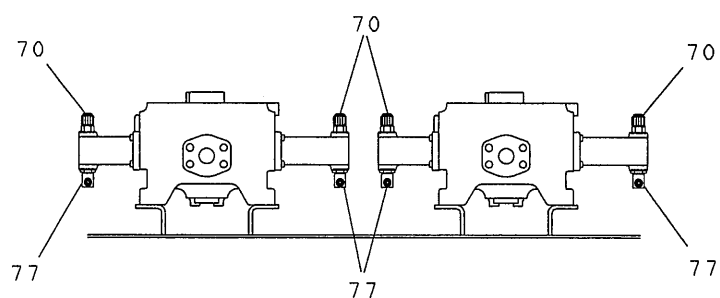

SECTION F-F

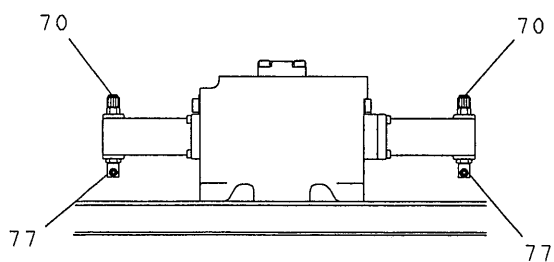

SECTION D-D

| 符号 ITEM | 部品番号 PART No. | PART NAME | 部品名 | 数量 QTY | 参照 REFERENCE | 適用号機 APPLICABLE No. |
|------------|------------------------------|----------------------------------|------------------------------------|-----------|-----------------|------------------------|
| | JJ03H00015F1 JJ03H00015F2 | HYD LINES, R/H HYD LINES, R/H | コア ハイカシ, ライトハンド コア ハイカシ, ライトハンド | | | |
| 1 | GG30V00021F1 | VALVE ASSY, CONTROL | バルブ アッセン, コントロール | 2 | | |
| 2 | JJ30V00011F1 | VALVE ASSY, CONTROL | バルブ アッセン, コントロール | 1 | | |
| 3 | JJ03H01050P1 | TUBE | チューブ | 1 | | |
| 4 | JJ03H01052P1 | TUBE | チューブ | 1 | | |
| 5 | JJ03H01049P1 | TUBE | チューブ | 4 | | |
| 6 | JJ64H01027P1 | TUBE | チューブ | 1 | | |
| 8 | ZD12P04800 | O-RING | O-リング | 1 | | |
| 9 | ZD12A02100 | O-RING | O-リング | 4 | | |
| 10 | ZD12P03800 | O-RING | O-リング | 3 | | |
| 11 | ZD12P03400 | O-RING | O-リング | 13 | | |
| 12 | ZS28C12035 | CAPSCREW | キャップ スクリュー | 8 | | |
| 13 | ZS28C10035 | CAPSCREW | キャップ スクリュー | 16 | | |
| 14 | ZM12C10030 | SEMS-BOLT | セムスボルト | 16 | | |
| 15 | ZS28C12085 | CAPSCREW | キャップ スクリュー | 4 | | |
| 16 | ZW26K12000 | LOCK WASHER | ロックワッシャー | 20 | | |
| 17 | ZW26K10000 | LOCK WASHER | ロックワッシャー | 16 | | |
| 18 | ZS28C12040 | CAPSCREW | キャップ スクリュー | 8 | | |
| 19 | 2444R409D6 | PLUG | プラグ | 1 | | |
| 20 | ZE13Q16000 | PLUG | プラグ | 2 | | |
| 21 | ZE12X16000 | CLAMP, HALF | クランプ, ハーフ | 8 | | |
| 22 | ZE13X16000 | FLANGE | フランジ | 6 | | |
| 25 | GB64H01015DL | HOSE ASSY | ホース アッセン | 1 | | |
| 26 | GB64H01015DF | HOSE ASSY | ホース アッセン | 1 | | |
| 27 | GG64H01031DD | HOSE ASSY | ホース アッセン | 2 | | |
| 29 | ZX23M04050 | HOSE ASSY | ホース アッセン | 1 | | |
| 31 | ZX39P16350 | HOSE ASSY | ホース アッセン | 1 | | |
| 32 | ZX39U16240 | HOSE ASSY | ホース アッセン | 1 | | |
| 33 | ZX49U16210 | HOSE ASSY | ホース アッセン | 1 | | |
| 35 | ZS18C12050 | CAPSCREW | キャップ スクリュー | 6 | | |
| 36 | ZX23M08625 | HOSE ASSY | ホース アッセン | 1 | | |
| 37 | ZS18C12040 | CAPSCREW | キャップ スクリュー | 12 | | |
| 38 | ZW26X12000 | LOCK WASHER | ロックワッシャー | 18 | | |
| 39 | ZS18C16060 | CAPSCREW | キャップ スクリュー | 3 | | |
| 40 | ZN18C16013 | NUT | ナット | 3 | | |
| 41 | ZW16X16000 | WASHER | ワッシャー | 3 | | |
| 42 | ZN18C12010 | NUT | ナット | 6 | | |
| 43 | ZW16X12000 | WASHER | ワッシャー | 6 | | |
| 44 | ZW26X16000 | LOCK WASHER | ロックワッシャー | 3 | | |
| 59 | 2420R524D12023 | HOSE | ホース | 1 | | |
| 60 | ZC16X07700 | CLIP | クリップ | 4 | | |
| 61 | GB03H01011P1 | CLAMP | クランプ | 1 | | |
| 62 | ZM32C10025 | SEMS-BOLT | セムスボルト | 1 | | |
| 70 | GB03H01085P1 | PLUG | プラグ | 11 | | |
| 73 | ZH32X04000 | ELBOW, 90 | エルボ, 90 | 1 | | |
| 76 | ZH52X04000 | TEE | ティー | 1 | | |
| 77 | 2444Z2338 | ELBOW, 90 | エルボ, 90 | 10 | | |

メインバルブ コントロール配管・MAIN VALVE CONTROL HYD. LINES

JJ64H00039F1

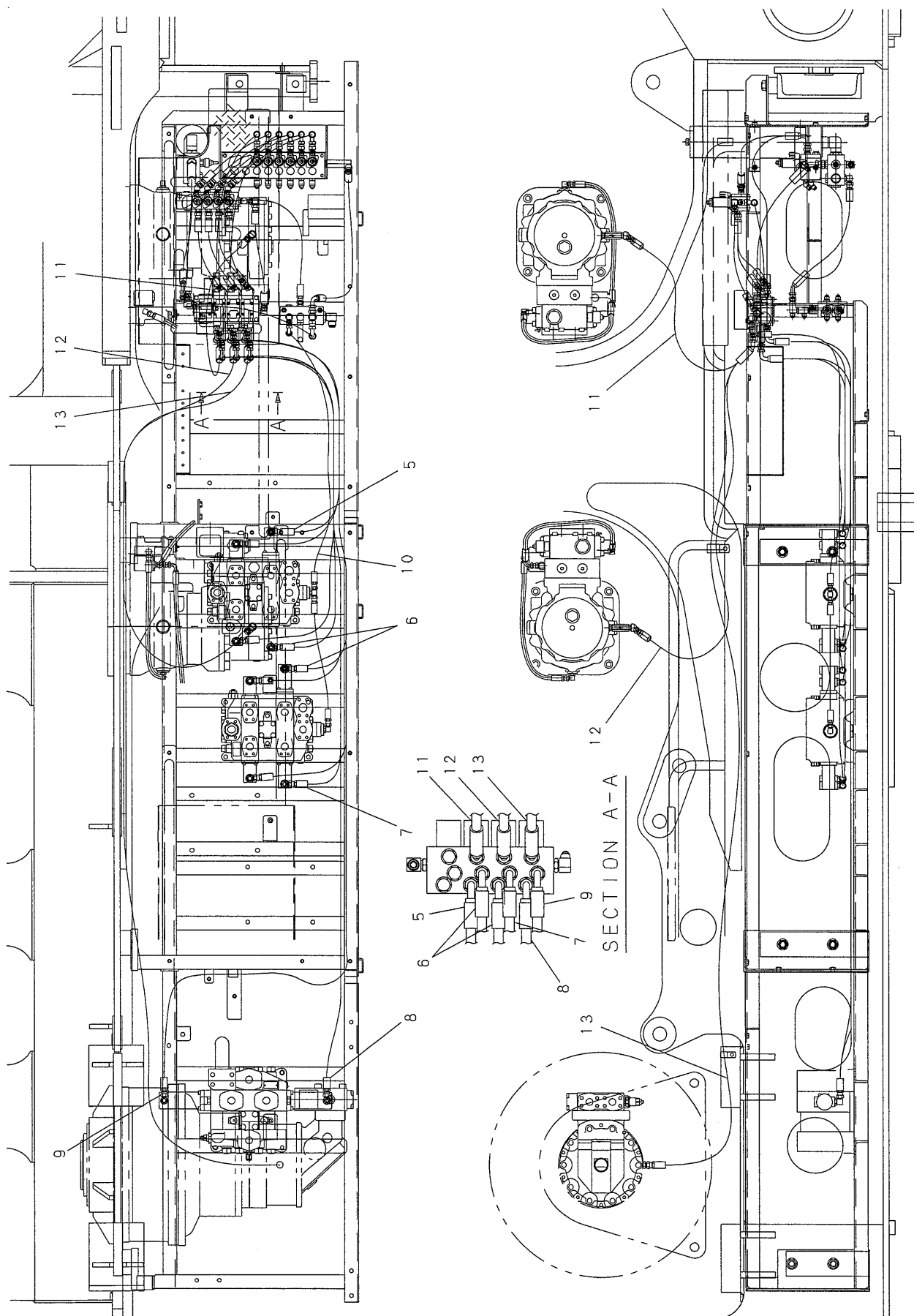

| 符号 ITEM | 部品番号 PART No. | PART NAME | 部品名 | 数量 QTY | 参照 REFERENCE | 適用号機 APPLICABLE No. |
|------------|------------------|----------------------|------------------|-----------|-----------------|------------------------|
| | JJ64H00039F1 | CONTROL LINES, VALVE | コントロール ハイカン, バルブ | | | |
| 5 | ZX33M06140 | HOSE | ホース | 1 | | |
| 6 | ZX33M06180 | HOSE ASSY | ホース アッセン | 2 | | |
| 7 | ZX33M06220 | HOSE ASSY | ホース アッセン | 1 | | |
| 8 | ZX33M06320 | HOSE ASSY | ホース アッセン | 1 | | |
| 9 | ZX33M06360 | HOSE ASSY | ホース アッセン | 1 | | |
| 10 | ZX33M04125 | HOSE ASSY | ホース アッセン | 1 | | |
| 11 | ZX43M06084 | HOSE ASSY | ホース アッセン | 1 | | |
| 12 | ZX43M06195 | HOSE ASSY | ホース アッセン | 1 | | |
| 13 | ZX43M06390 | HOSE ASSY | ホース アッセン | 1 | | |

旋回モータ配管・SWING MOTOR HYD. LINES

JJ61H00007F1
JJ61H00007F2

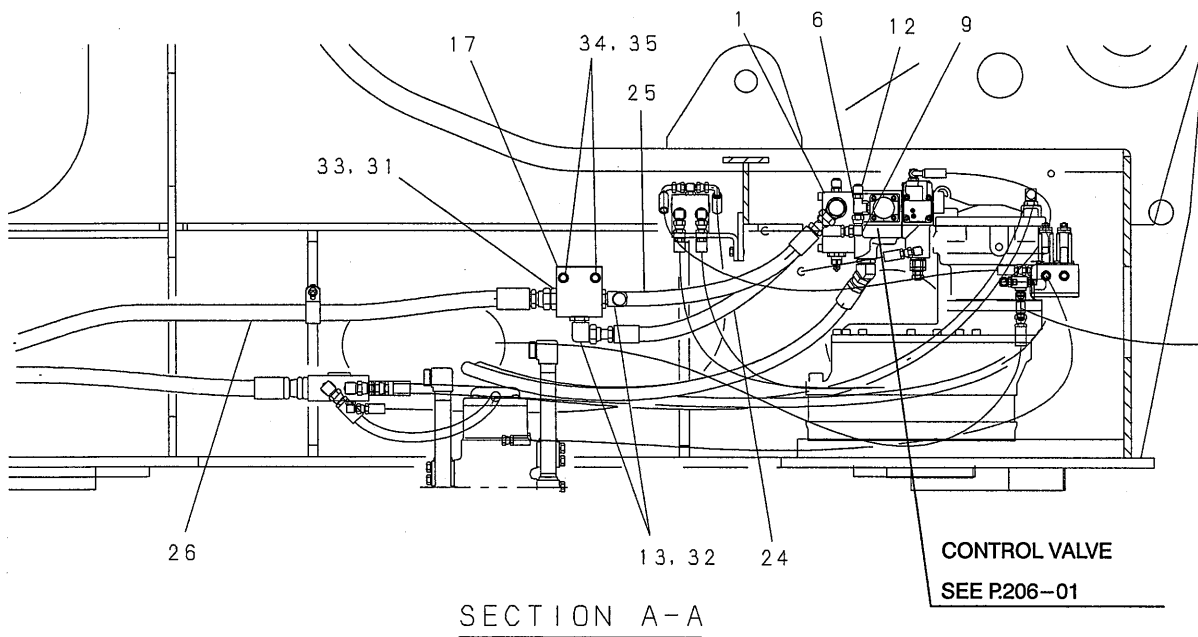
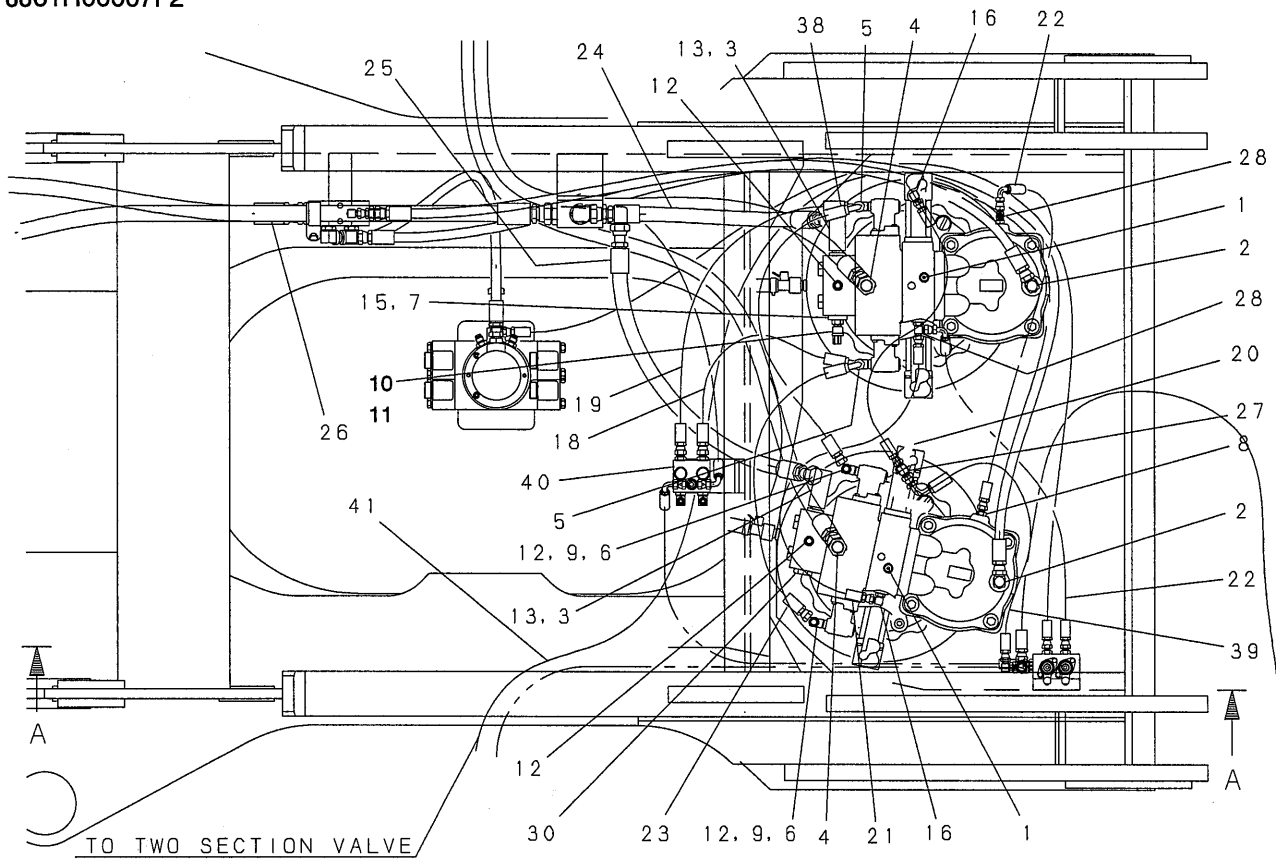

CONTROL VALVE
SEE P206-01

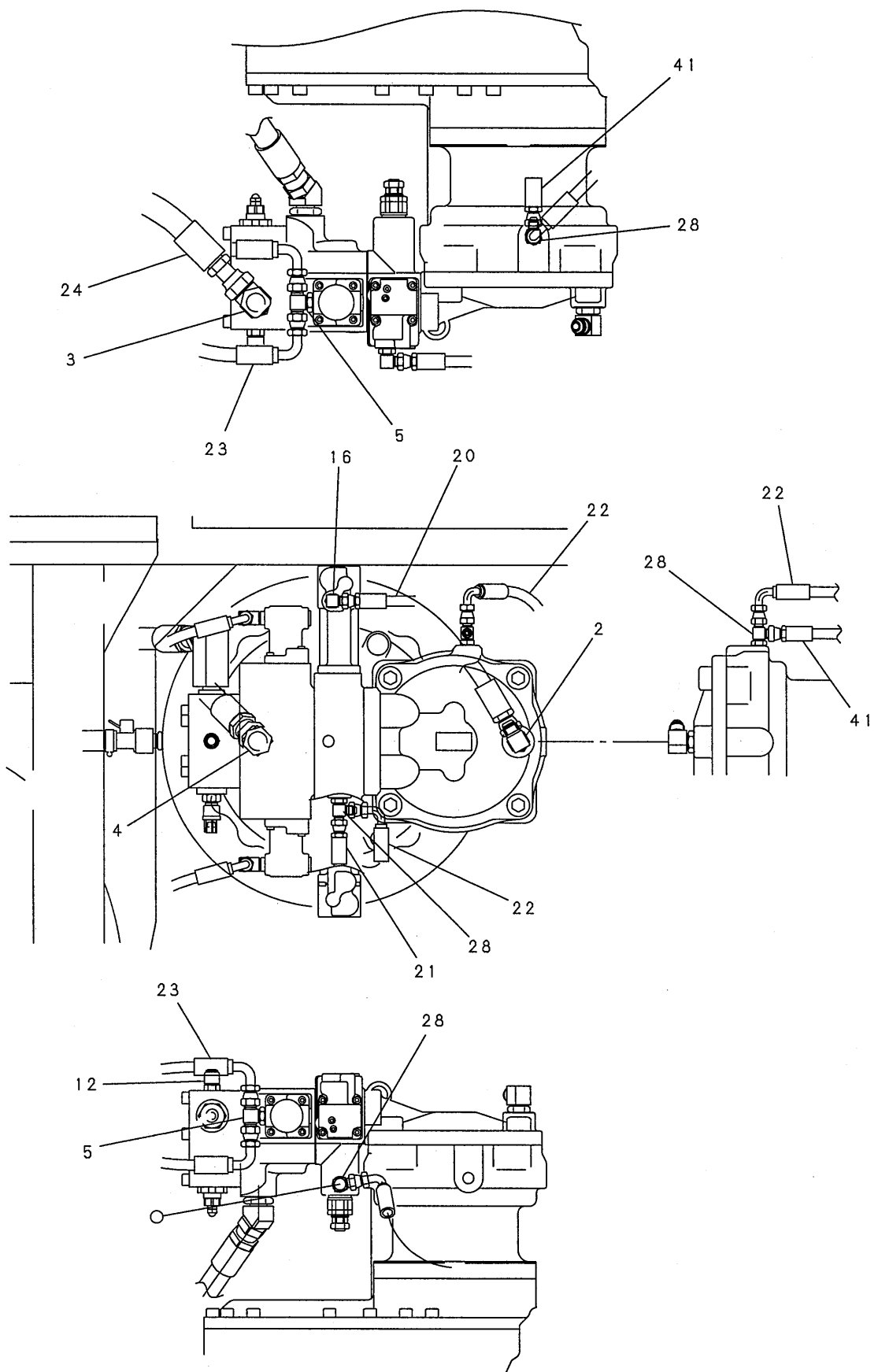

DETAIL OF LEFT SIDE CONTROL VALVE

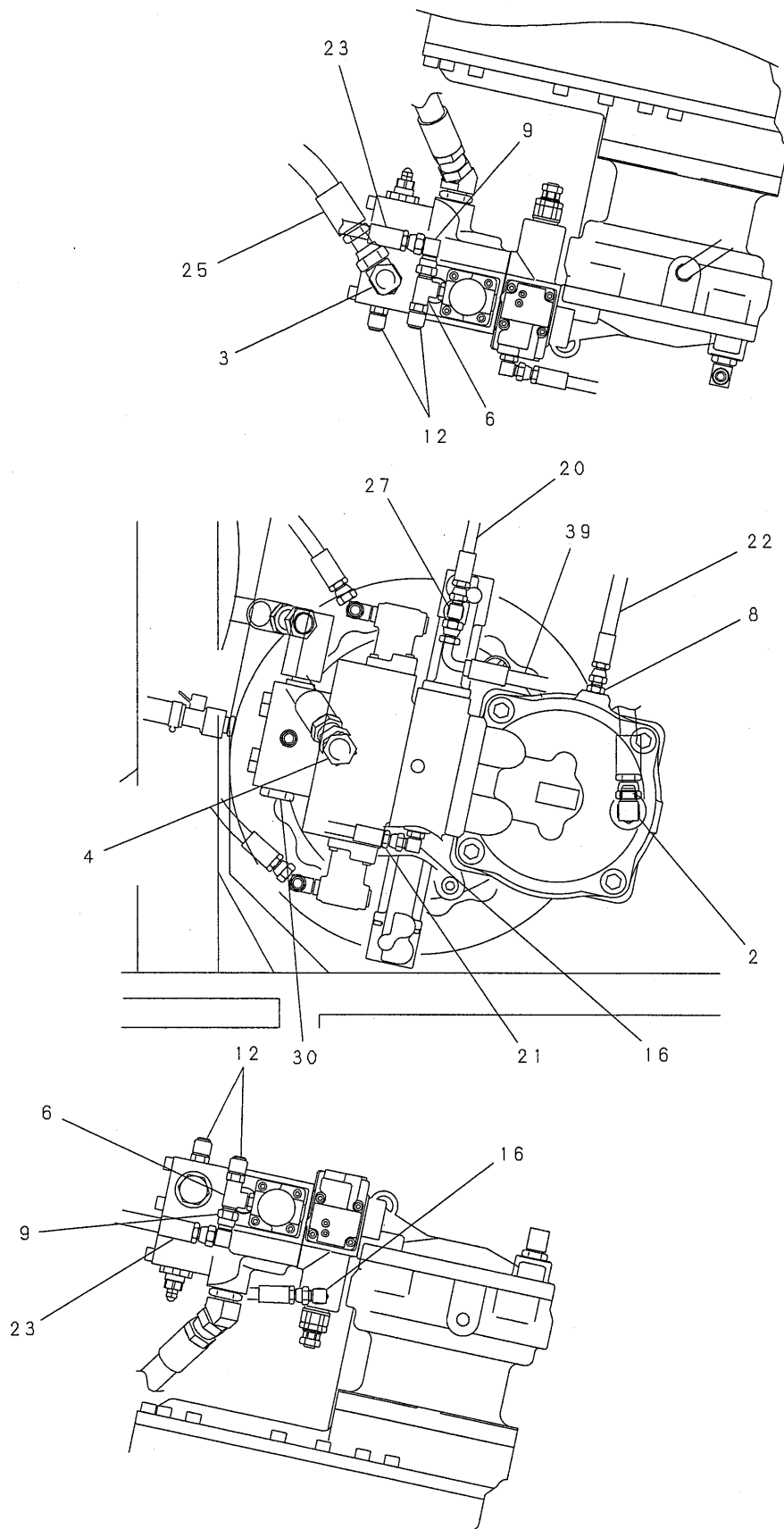

DETAIL OF RIGHT SIDE CONTROL VALVE

| 符号 ITEM | 部品番号 PART No. | PART NAME | 部品名 | 数量 QTY | 参照 REFERENCE | 適用号機 APPLICABLE No. |
|------------|------------------------------|--|--|-----------|-----------------|--------------------------|
| | JJ61H00007F1 JJ61H00007F2 | CONTROL LINES, SWING CONTROL LINES, SWING | コントロール ハイカン, スイング コントロール ハイカン, スイング | | | JC1001~JC1013 JC1014~ |
| 1 | GN30V00004F1 | VALVE, CONTROL | バルブ, コントロール | 2 | | |
| 2 | ZH32X08000 | ELBOW, 90 | エルボ, 90 | 2 | | |
| 3 | HG34F12012G1 | ELBOW, 90 | エルボ, 90 | 2 | | |
| 4 | ZH42X12000 | ELBOW, 45 | エルボ, 45 | 2 | | |
| 5 | HH55X06004G1 | TEE | ティー | 2 | | |
| 6 | HH55V06004G1 | TEE | ティー | 2 | | |
| 7 | GB61H01002P1 | CONNECTOR | コネクタ | 1 | | |
| 8 | ZH22X04000 | CONNECTOR | コネクタ | 1 | | |
| 9 | 2444R596D2 | ELBOW | エルボ | 2 | | |
| 10 | LC52S00002P2 | SENSOR, PRESS | センサ, プレッシング | 1 | | JC1001~JC1013 |
| 11 | LC52S00012P1 | SENSOR, PRESS | センサ, プレッシング | 1 | | JC1014~ |
| 12 | GB03H01085P1 | PLUG | プラグ | 4 | | |
| 13 | ZD12A01800 | O-RING | O-リング | 4 | | |
| 15 | ZD12P02400 | O-RING | O-リング | 1 | | |
| 16 | ZH32X04000 | ELBOW, 90 | エルボ, 90 | 2 | | |
| 17 | JJ61H01001P1 | BLOCK | ブロック | 1 | | |
| 18 | ZX33M06054 | HOSE ASSY | ホース アッセン | 1 | | |
| 19 | ZX33M06082 | HOSE ASSY | ホース アッセン | 1 | | |
| 20 | ZX23M04070 | HOSE ASSY | ホース アッセン | 1 | | |
| 21 | ZX23M04086 | HOSE ASSY | ホース アッセン | 1 | | |
| 22 | ZX33M04086 | HOSE ASSY | ホース アッセン | 2 | | |
| 23 | ZX33M06070 | HOSE ASSY | ホース アッセン | 1 | | |
| 24 | ZX26H12064 | HOSE ASSY | ホース アッセン | 1 | | |
| 25 | ZX26H12082 | HOSE ASSY | ホース アッセン | 1 | | |
| 26 | ZX26U16320 | HOSE ASSY | ホース アッセン | 1 | | |
| 27 | ZH52X04000 | TEE | ティー | 1 | | |
| 28 | 2444Z2336 | TEE | ティー | 2 | | |
| 30 | ZE72X12000 | PLUG | プラグ | 1 | | |
| 31 | ZG23F16016 | CONNECTOR | コネクタ | 1 | | |
| 32 | ZG33F12012 | ELBOW, 90 | エルボ, 90 | 2 | | |
| 33 | ZD12A02100 | O-RING | O-リング | 1 | | |
| 34 | ZS18C10075 | CAPSCREW | キャップ スクリュー | 2 | | |
| 35 | ZW26X10000 | LOCK WASHER | ロックワッシャー | 2 | | |
| 38 | ZX33M06076 | HOSE ASSY | ホース アッセン | 1 | | |
| 39 | ZX33M04070 | HOSE ASSY | ホース アッセン | 1 | | |
| 40 | JJ61H00008F1 | CONTROL LINES, SWING | コントロール ハイカン, スイング | 1 | P.206-01 | |
| 41 | ZX23M04260 | HOSE ASSY | ホース アッセン | 1 | | |

旋回モータ配管・SWING MOTOR HYD. LINES ブロック・BLOCK

JJ61H00008F1

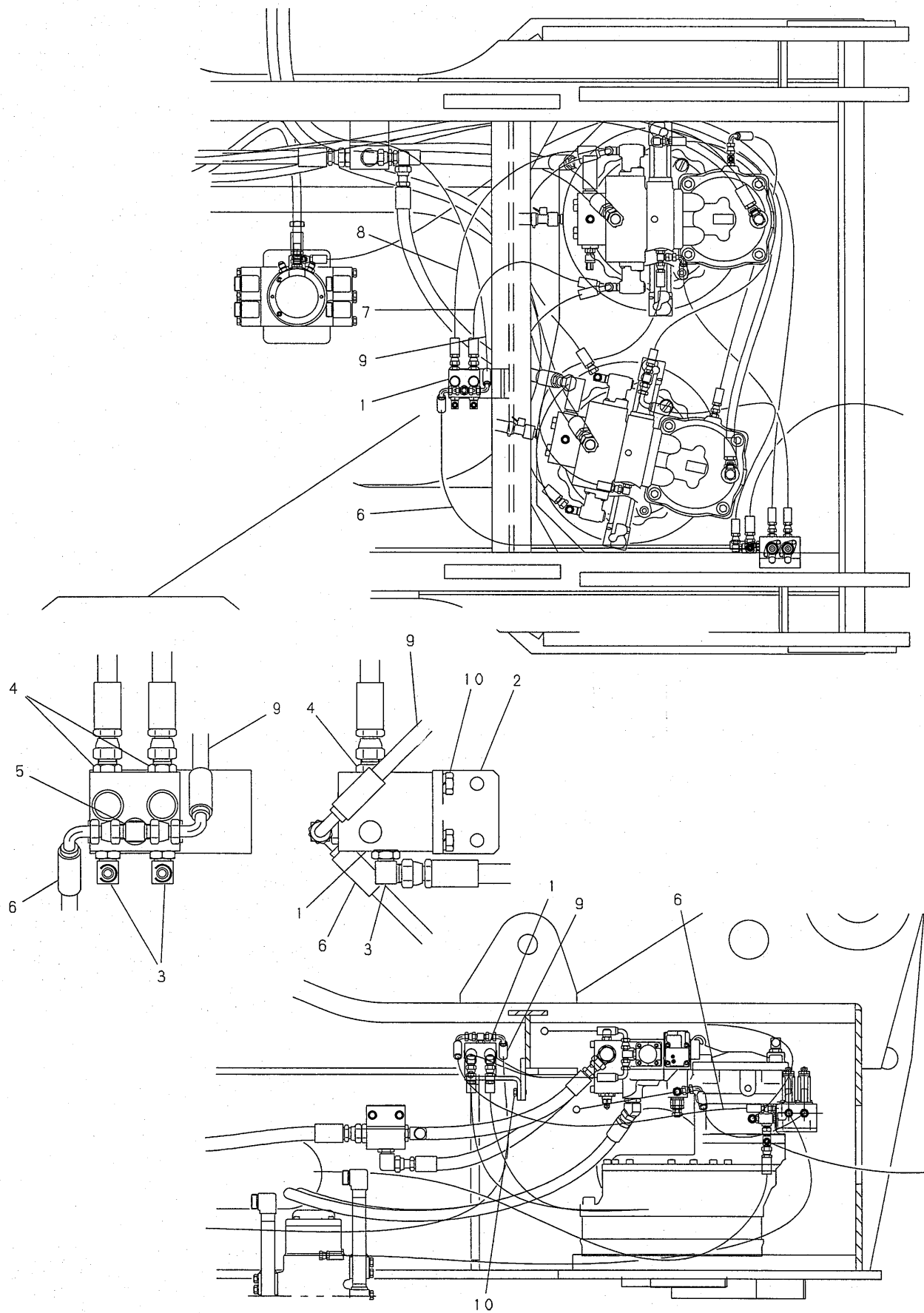

| 符号 ITEM | 部品番号 PART No. | PART NAME | 部品名 | 数量 QTY | 参照 REFERENCE | 適用号機 APPLICABLE No. |
|------------|------------------|---------------------------------|-----------------------------|-----------|-----------------|------------------------|
| | JJ61H00008F1 | CONTROL LINES, SWING (BLOCK) | コントロール ハイカン, スイング (ブロック) | | P.205-01 | |
| 1 | JJ20V00005F1 | VALVE BLOCK ASSY | バルブ ブロック アッセン | 1 | | |
| 2 | JJ61H01007P1 | BRACKET | ブラケット | 1 | | |
| 3 | HH35X06006G1 | ELBOW, 90 | エルボ, 90 | 2 | | |
| 4 | HH25X06006G1 | CONNECTOR | コネクタ | 2 | | |
| 5 | ZH52X04000 | TEE | ティー | 1 | | |
| 6 | ZX33M04115 | HOSE ASSY | ホース アッセン | 1 | | |
| 9 | ZX33M04135 | HOSE ASSY | ホース アッセン | 1 | | |
| 10 | ZM12C10025 | SEMS-BOLT | セムスボルト | 4 | | |

アキュムレータ配管・ACCUMLATOR HYD. LINES

JJ03H01051F1
JJ03H01051F2

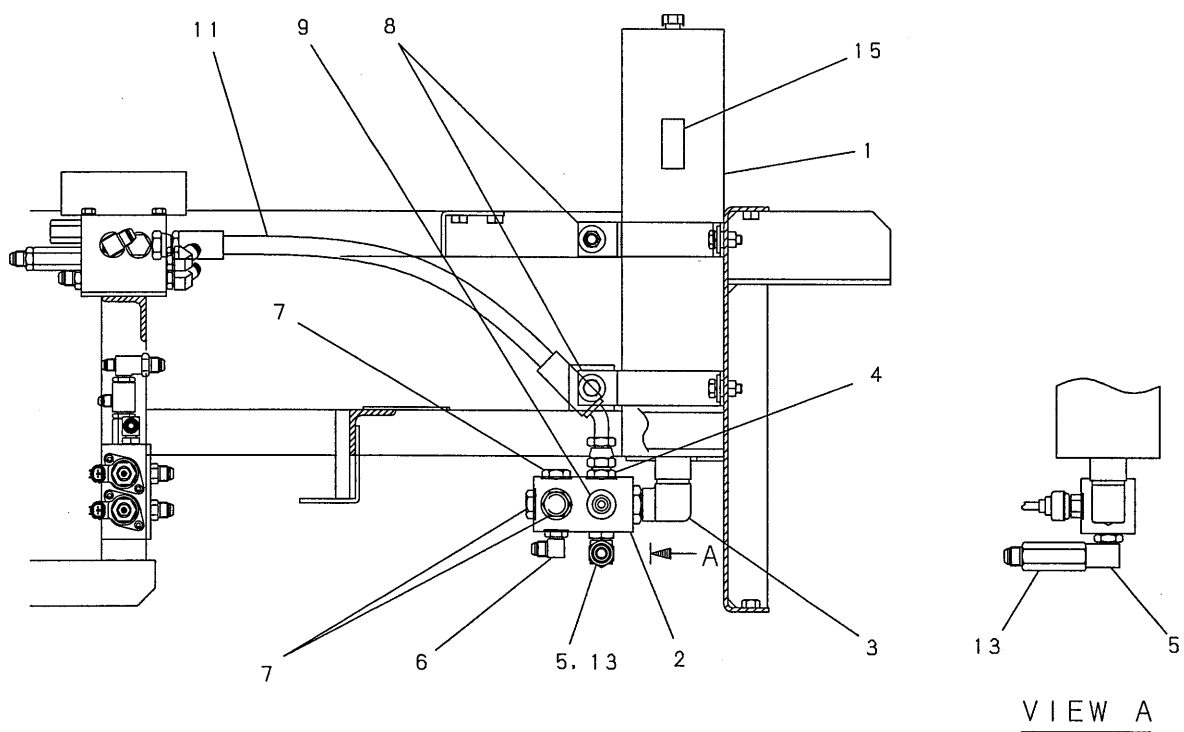
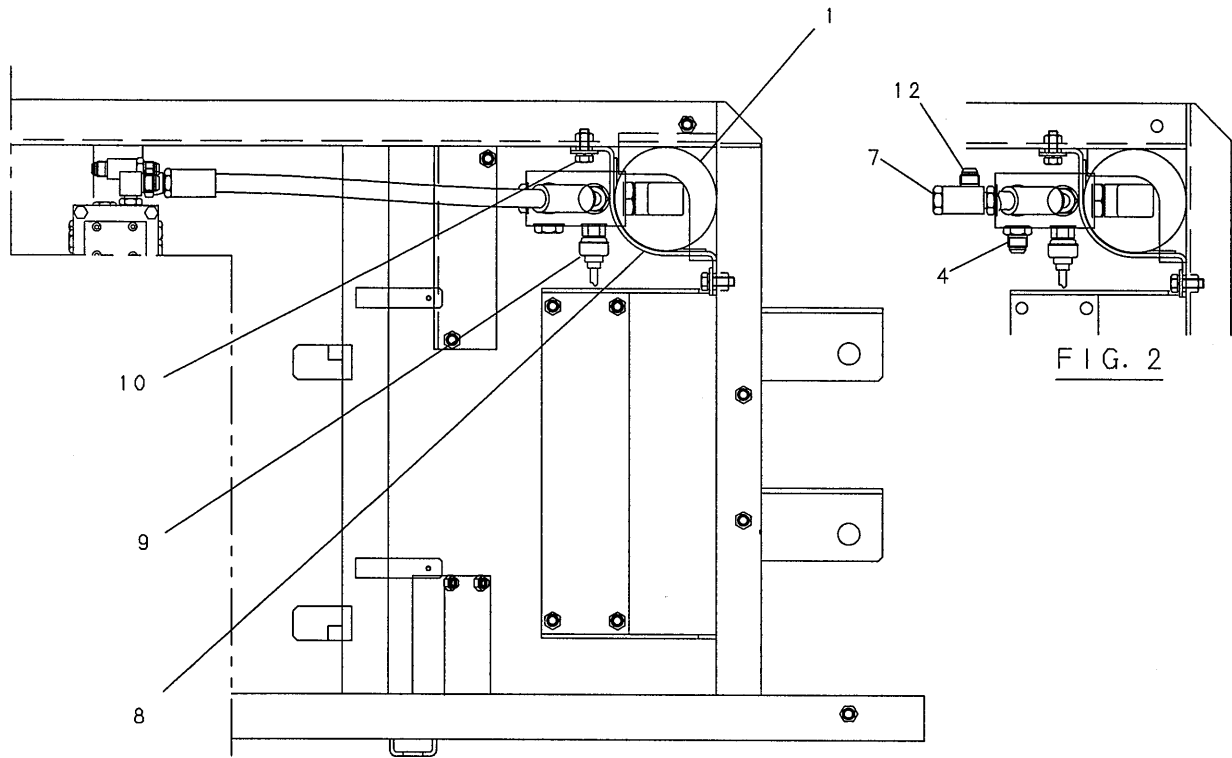

| 符号 ITEM | 部品番号 PART No. | PART NAME | 部品名 | 数量 QTY | 参照 REFERENCE | 適用号機 APPLICABLE No. |
|------------|------------------|--------------------|--------------|-----------|-----------------|------------------------|
| | JJ03H01051F1 | ACCUMULATOR INSTAL | アキュムレータ トリツケ | | | |
| 1 | EC51V00001F1 | ACCUMULATOR | アキュムレータ | 1 | | |
| 2 | GG03H01005P1 | BLOCK | ブロック | 1 | | |
| 3 | EY02H01018P1 | ELBOW | エルボ | 1 | | |
| 4 | ZH22X08000 | CONNECTOR | コネクタ | 1 | | |
| 5 | 2444Z3715 | ELBOW | エルボ | 1 | | |
| 6 | ZH32X06000 | ELBOW, 90 | エルボ, 90 | 1 | | |
| 7 | ZE72X08000 | PLUG | プラグ | 1 | | |
| 8 | EC03H01056P1 | CLAMP | クランプ | 2 | | |
| 9 | GG50S00006P1 | SWITCH, PRESSURE | スイッチ, プレッシャ | 1 | | |
| 10 | ZM32C10025 | SEMS-BOLT | セムスボルト | 4 | | |
| 11 | ZX43M08054 | HOSE ASSY | ホース アッセン | 1 | | |
| 13 | EZ33H01007P1 | CONNECTOR | コネクタ | 1 | | |
| 15 | JJ20T01065P1 | LABEL | ラベル | 1 | | |
| | JJ03H01051F2 | ACCUMULATOR INSTAL | アキュムレータ トリツケ | | P.211-01 | |
| 4 | ZH22X08000 | CONNECTOR | コネクタ | 1 | | |
| 7 | ZE72X08000 | PLUG | プラグ | 1 | | |
| 12 | 2444Z2322 | TEE | ティー | 1 | | |

フロアプレート配管・FLOOR PLATE HYD. LINES

JJ09H00005F1

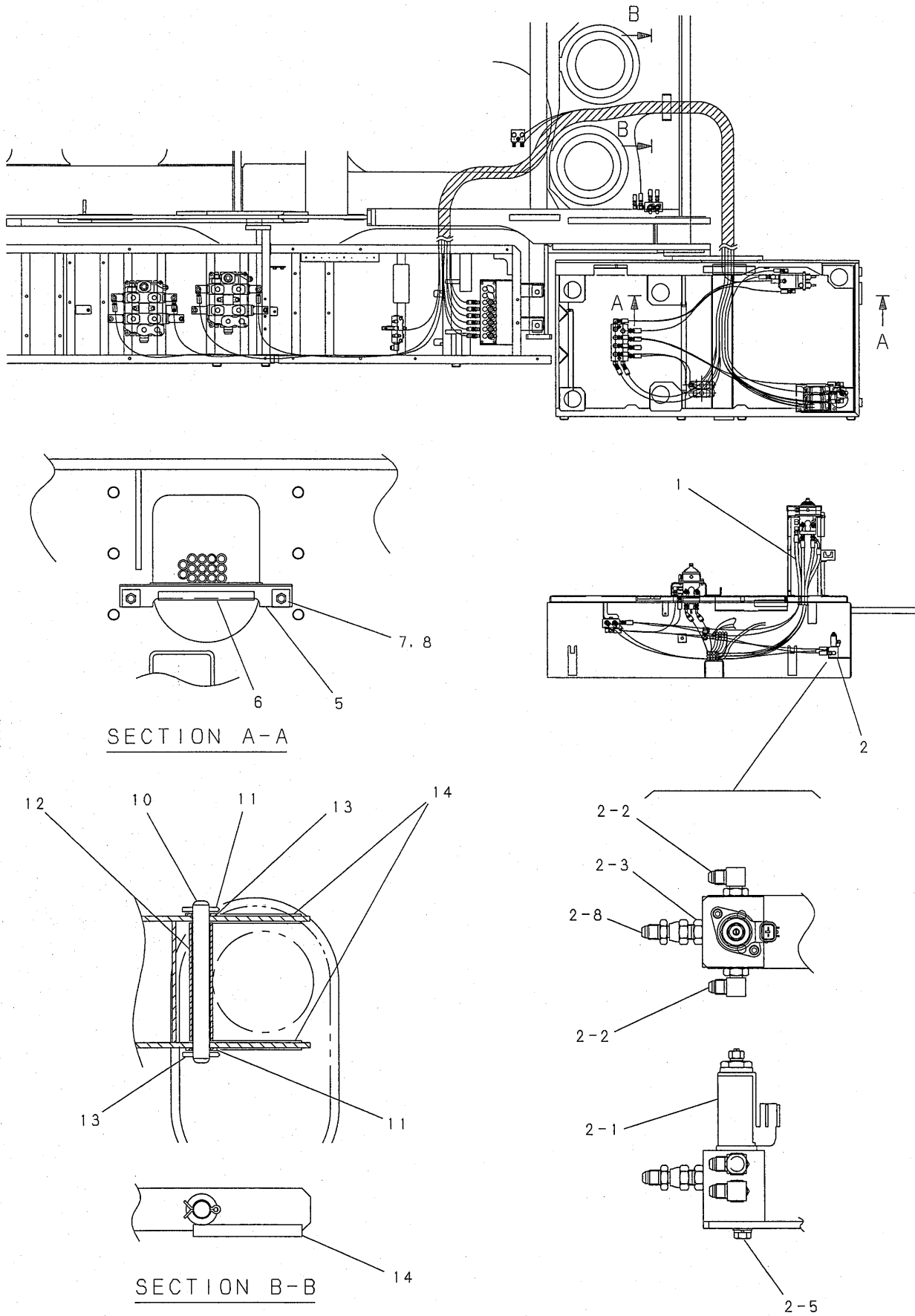

| 符号 ITEM | 部品番号 PART No. | PART NAME | 部品名 | 数量 QTY | 参照 REFERENCE | 適用号機 APPLICABLE No. |
|------------|------------------|----------------------|------------------|-----------|-----------------|------------------------|
| | JJ09H00005F1 | CONTROL LINES, FLOOR | コントロール ハイカソ, 707 | | | |
| 1 | JJ09H00007F1 | CONTROL LINES, FLOOR | コントロール ハイカソ, 707 | 1 | P.209-01 | |
| 2 | JJ64H00052F1 | VALVE INSTAL | バルブ トリツケ | 1 | | |
| 2-1 | YM35V00001F1 | VALVE ASSY, SOLENOID | バルブ アッセン, ソレノイド | 1 | | |
| 2-2 | ZH32X04000 | ELBOW, 90 | エルボ, 90 | 1 | | |
| 2-3 | ZH22X04000 | CONNECTOR | コネクタ | 1 | | |
| 2-4 | HH35X04004G1 | ELBOW | エルボ | 1 | | |
| 2-5 | ZM22C08020 | SEMS-BOLT | セムスボルト | 2 | | |
| 2-8 | 2444Z3179D1 | CONNECTOR | コネクタ | 1 | | |
| 5 | JJ09H01004P1 | BRACKET | ブラケット | 1 | | |
| 6 | 2427Z487D17 | TRIM | トリム | 1 | | |
| 7 | ZS18C10016 | CAPSCREW | キャップ スクリュ | 2 | | |
| 8 | ZW26X10000 | LOCK WASHER | ロックワッシャ | 2 | | |
| 9 | ZW16X10000 | WASHER | ワッシャ | 2 | | |
| 10 | GG63A01028DJ | PIN | ピン | 1 | | |
| 11 | ZP15D05036 | PIN, SPLIT | ピン, スプリット | 2 | | |
| 12 | ZY21X12140 | SPACER | スペーサ | 1 | | |
| 13 | ZW16X20000 | WASHER | ワッシャ | 2 | | |
| 14 | 2427Z487D13 | TRIM | トリム | 2 | | |

フロアコントロール配管・FLOOR CONTROL HYD. LINES

JJ09H00007F1

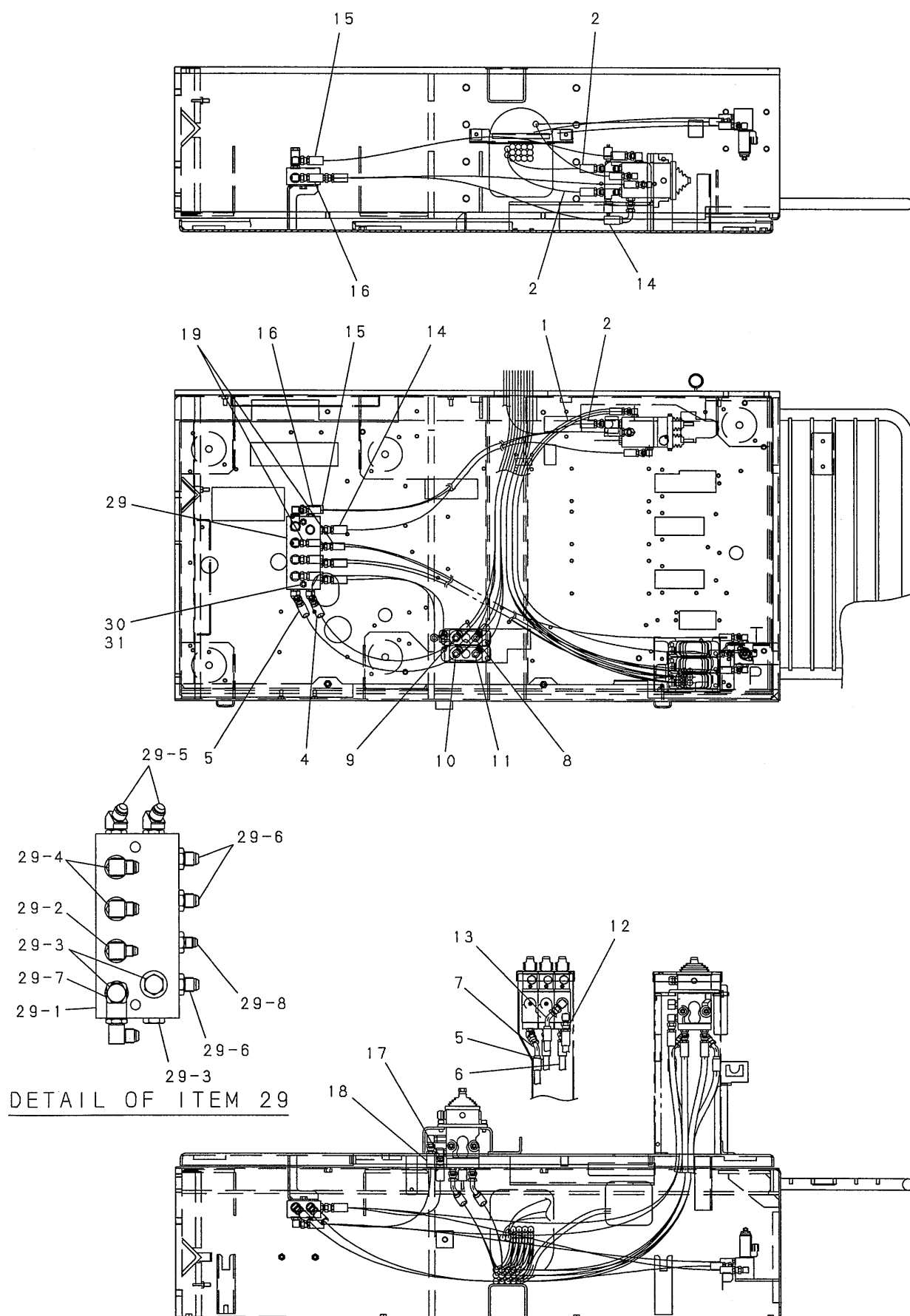

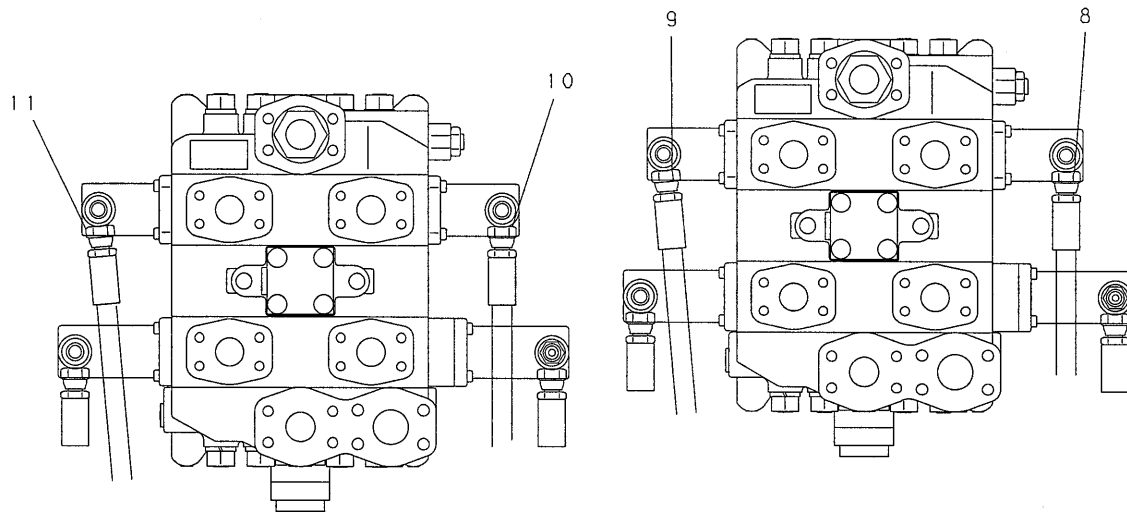

DETAIL OF MAIN VALVE

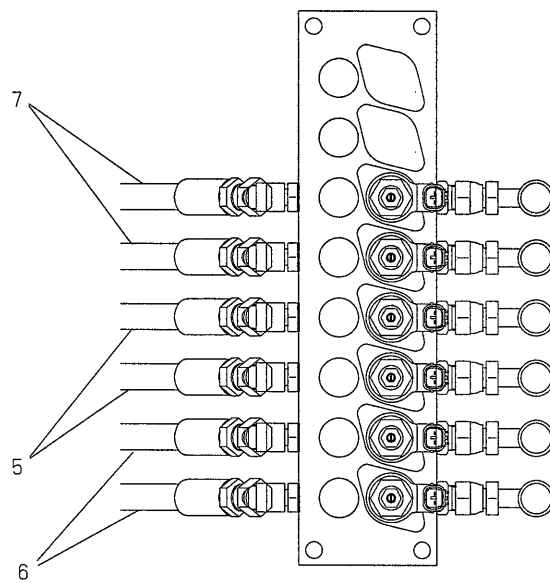

DETAIL OF 8-SECTION VALVE

| 符号 ITEM | 部品番号 PART No. | PART NAME | 部品名 | 数量 QTY | 参照 REFERENCE | 適用号機 APPLICABLE No. |
|------------|------------------|----------------------|------------------|-----------|-----------------|------------------------|
| | JJ09H00007F1 | CONTROL LINES, FLOOR | コントロール ハイカン, フロア | | P.208-01 | |
| 1 | ZX23M04120 | HOSE ASSY | ホース アッセン | 1 | | |
| 2 | ZX23M06300 | HOSE ASSY | ホース アッセン | 2 | | |
| 4 | ZX23M06320 | HOSE ASSY | ホース アッセン | 1 | | |
| 5 | ZX23M06550 | HOSE ASSY | ホース アッセン | 3 | | |
| 6 | ZX23M06575 | HOSE ASSY | ホース アッセン | 2 | | |
| 7 | ZX43M06550 | HOSE ASSY | ホース アッセン | 2 | | |
| 8 | ZX43M06600 | HOSE ASSY | ホース アッセン | 1 | | |
| 9 | ZX43M06625 | HOSE ASSY | ホース アッセン | 1 | | |
| 10 | ZX43M06650 | HOSE ASSY | ホース アッセン | 1 | | |
| 11 | ZX43M06675 | HOSE ASSY | ホース アッセン | 1 | | |
| 12 | ZX23M06170 | HOSE ASSY | ホース アッセン | 1 | | |
| 13 | ZX43M06190 | HOSE ASSY | ホース アッセン | 1 | | |
| 14 | ZX33M06100 | HOSE ASSY | ホース アッセン | 1 | | |
| 15 | ZX23M06110 | HOSE ASSY | ホース アッセン | 1 | | |
| 16 | ZX23M04110 | HOSE ASSY | ホース アッセン | 1 | | |
| 17 | ZX23M06068 | HOSE ASSY | ホース アッセン | 1 | | |
| 18 | ZX23M06078 | HOSE ASSY | ホース アッセン | 1 | | |
| 19 | ZX23M04140 | HOSE ASSY | ホース アッセン | 2 | | |
| 29 | JJ09H01003F1 | BLOCK ASSY | ブロック アッセン | 1 | | |
| 29-1 | GB09H01017P1 | BLOCK | ブロック | 1 | | |
| 29-2 | ZH32X04006 | ELBOW, 90 | エルボ, 90 | 2 | | |
| 29-3 | ZE72X06000 | PLUG | プラグ | 3 | | |
| 29-4 | ZH32X06000 | ELBOW, 90 | エルボ, 90 | 3 | | |
| 29-5 | ZH42X06000 | ELBOW, 45 | エルボ, 45 | 2 | | |
| 29-6 | ZH22X06000 | CONNECTOR | コネクタ | 3 | | |
| 29-7 | 2444Z2333 | TEE | ティー | 1 | | |
| 29-8 | ZH22X04006 | CONNECTOR | コネクタ | 1 | | |
| 30 | ZS28C10070 | CAPSCREW | キャップスクリュー | 2 | | |
| 31 | ZW26K10000 | LOCK WASHER | ロックワッシャー | 2 | | |

編集のつごう上このページを空白とする。
THIS PAGE INTENTIONALLY LEFT BLANK.

ブレーキ配管・BRAKE HYD. LINES

JJ64H00043F1

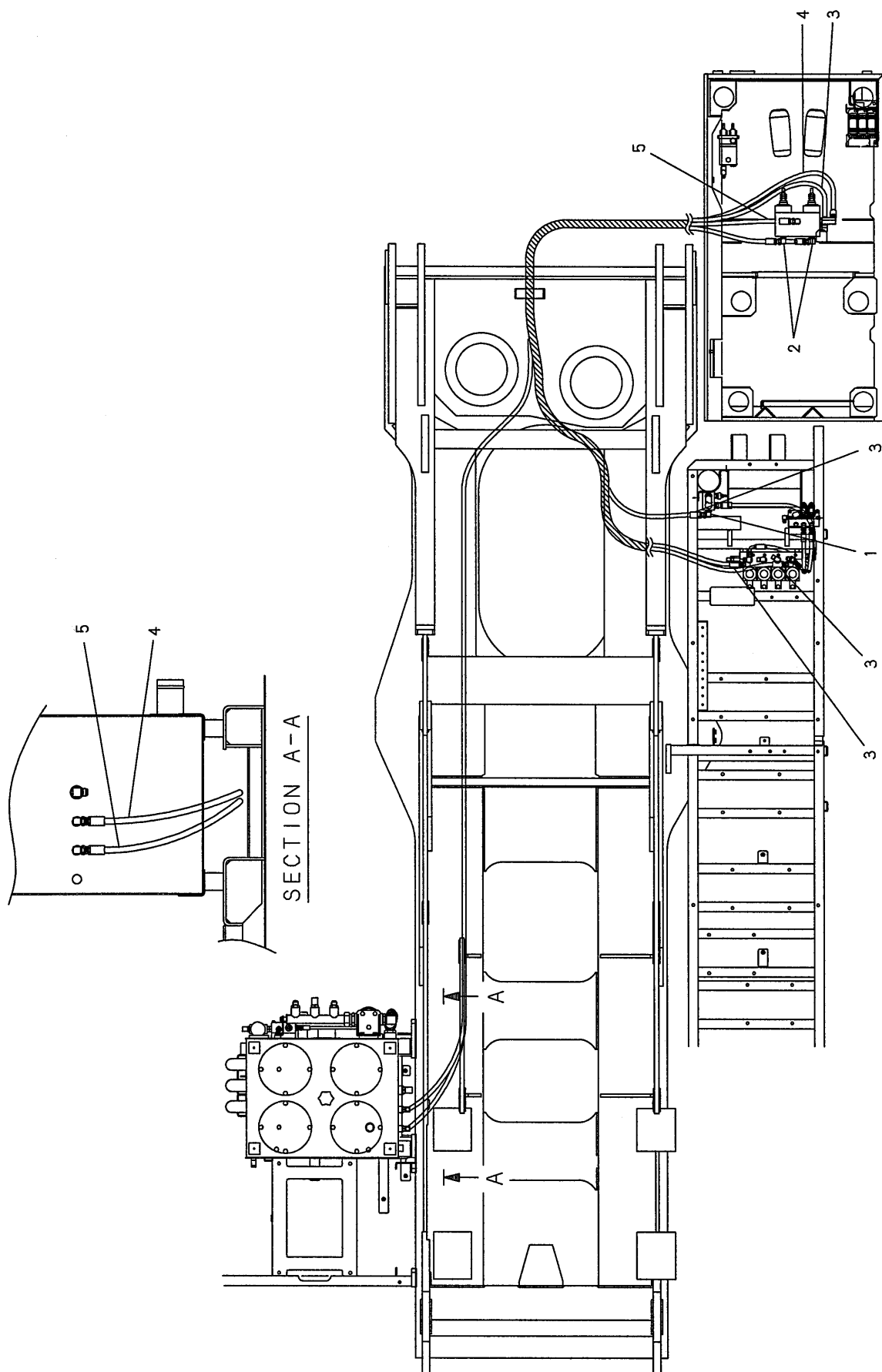

| 符号 ITEM | 部品番号 PART No. | PART NAME | 部品名 | 数量 QTY | 参照 REFERENCE | 適用号機 APPLICABLE No. |
|------------|------------------|--------------|----------|-----------|-----------------|------------------------|
| | JJ64H00043F1 | VALVE INSTAL | バルブ トリツケ | | | |
| 2 | ZH32W08000 | ELBOW, 90 | エルボ , 90 | 2 | | |
| 3 | ZX23M08380 | HOSE ASSY | ホース アッセン | 3 | | |
| 4 | ZX23M08700 | HOSE ASSY | ホース アッセン | 1 | | |
| 5 | ZX23M08650 | HOSE ASSY | ホース アッセン | 1 | | |

ブレーキコントロール配管・BRAKE CONTROL HYD. LINES

JJ64H00042F1

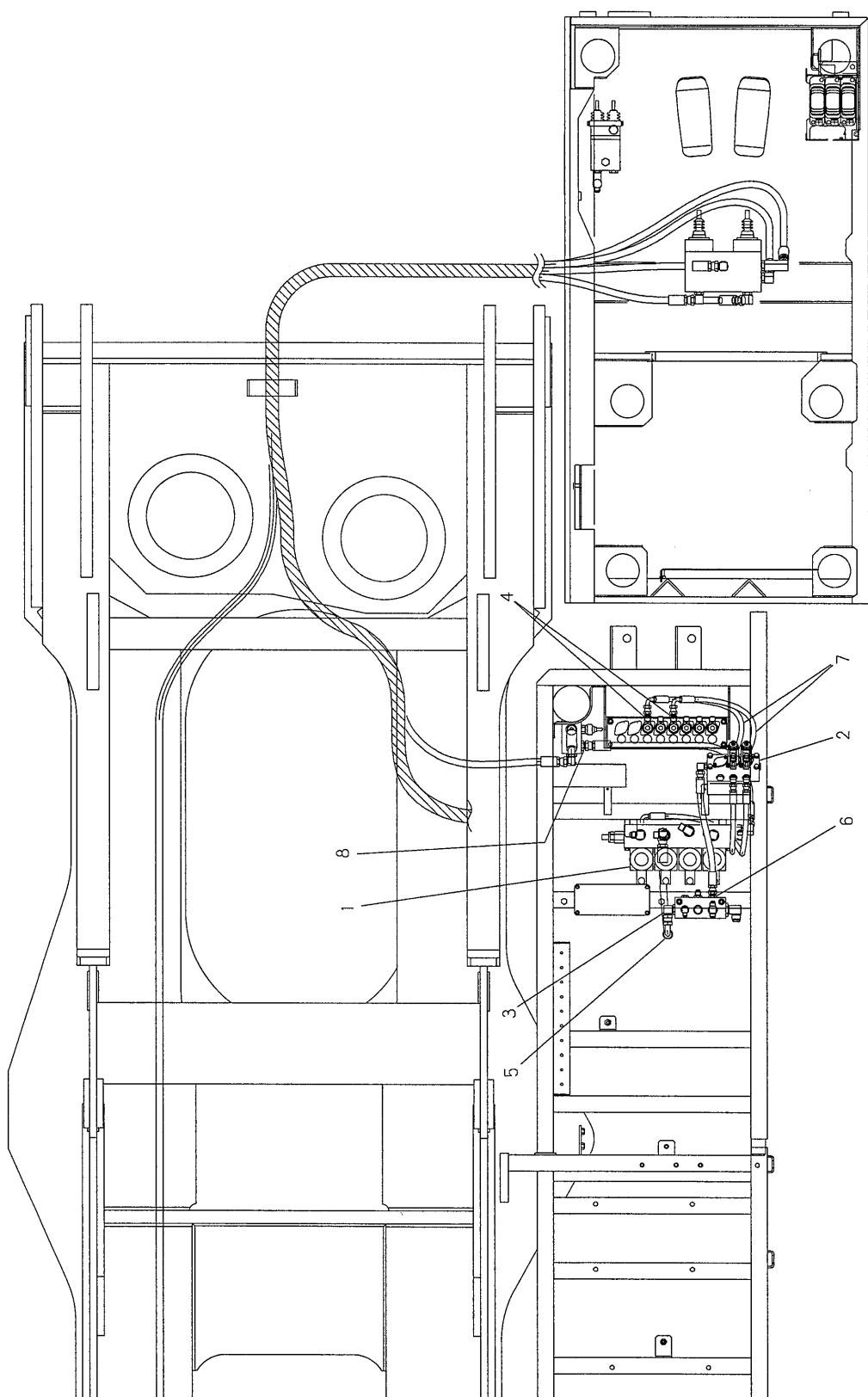

| 符号 ITEM | 部品番号 PART No. | PART NAME | 部品名 | 数量 QTY | 参照 REFERENCE | 適用号機 APPLICABLE No. |
|------------|------------------|--------------------|----------------|-----------|-----------------|------------------------|
| | JJ64H00042F1 | VALVE INSTAL | バルブ トリツケ | | | |
| 1 | JJ64H00050F1 | VALVE INSTAL | バルブ トリツケ | 1 | P.212-01 | |
| 2 | JJ64H00051F1 | VALVE INSTAL | バルブ トリツケ | 1 | P.213-01 | |
| 3 | JJ32H00003F2 | HYD LINES, RETURN | ユアツ ハイカン, リターン | 1 | P.216-01 | |
| 5 | JJ03H01051F2 | ACCUMULATOR INSTAL | アキュムレータ トリツケ | 1 | P.207-01 | |

4連バルブ配管・4-SECTION VALVE HYD. LINES

JJ64H00050F1

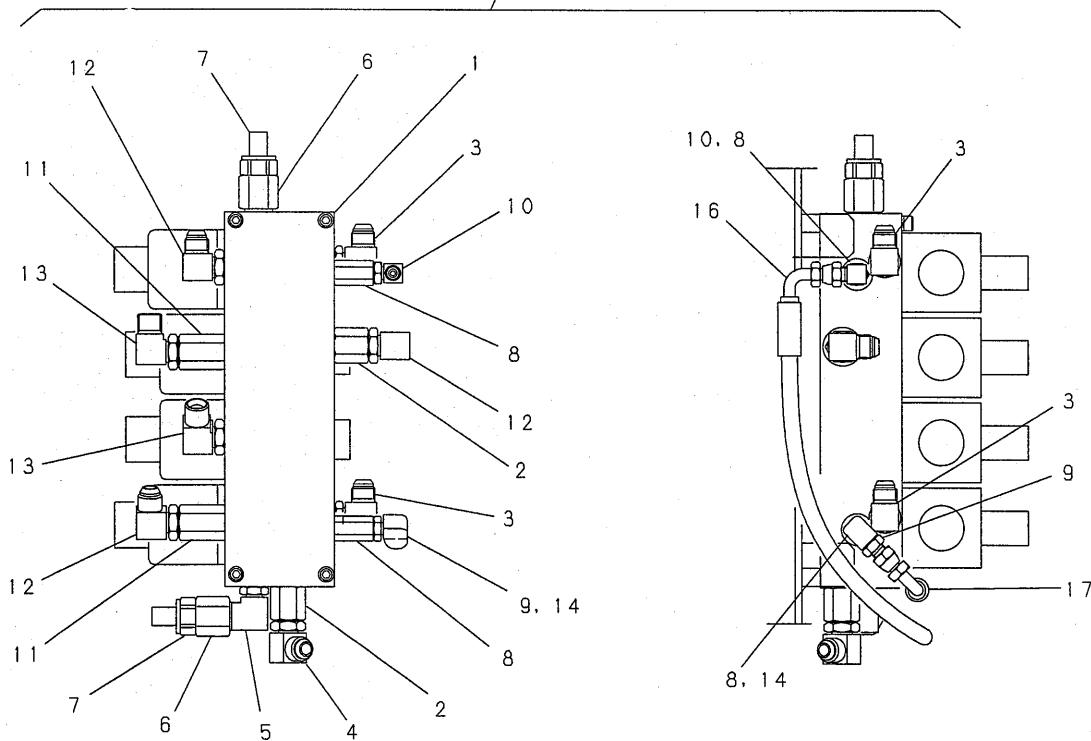
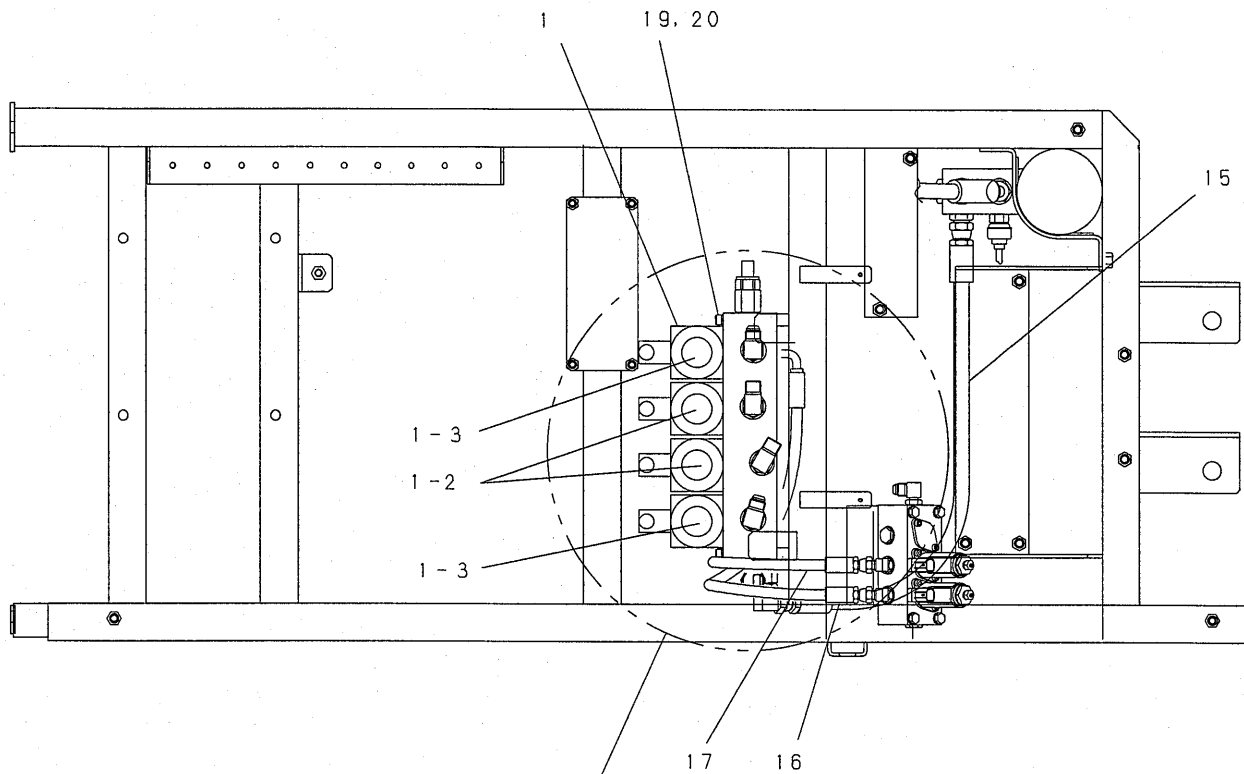

| 符号 ITEM | 部品番号 PART No. | PART NAME | 部品名 | 数量 QTY | 参照 REFERENCE | 適用号機 APPLICABLE No. |
|------------|------------------|----------------------|-----------------|-----------|-----------------|------------------------|
| | JJ64H00050F1 | VALVE INSTAL | バルブ トリツカ | | P.211-01 | |
| 1 | JJ35V00008F1 | VALVE ASSY, SOLENOID | バルブ アッセン, ソレノイド | 1 | | |
| 1-2 | GG35V00001F1 | VALVE ASSY, SOLENOID | バルブ アッセン, ソレノイド | 2 | | |
| 1-3 | JJ35V00011F1 | VALVE ASSY, SOLENOID | バルブ アッセン, ソレノイド | 2 | | |
| 2 | HH25R08008GA | CONNECTOR | コネクタ | 2 | | |
| 3 | 2444Z3695 | ELBOW, 90 | エルボ, 90 | 2 | | |
| 4 | HH35X08008G2 | ELBOW, 90 | エルボ, 90 | 1 | | |
| 5 | YT42H01128P1 | ELBOW, 90 | エルボ, 90 | 1 | | |
| 6 | GG64H01030P1 | CONNECTOR | コネクタ | 2 | | |
| 7 | GG52S00004P1 | SENSOR, PRESS | センサ, プレッチャ | 2 | | |
| 8 | HH25R04004G6 | CONNECTOR | コネクタ | 2 | | |
| 9 | ZH22X04000 | CONNECTOR | コネクタ | 1 | | |
| 10 | ZH32X04000 | ELBOW, 90 | エルボ, 90 | 1 | | |
| 11 | YR03H01121P1 | CONNECTOR | コネクタ | 2 | | |
| 12 | ZH32X08000 | ELBOW, 90 | エルボ, 90 | 3 | | |
| 13 | HH35S08008G1 | ELBOW, 90 | エルボ, 90 | 2 | | |
| 14 | 2444Z2894 | ELBOW | エルボ | 1 | | |
| 15 | ZX23M08072 | HOSE ASSY | ホース アッセン | 1 | | |
| 16 | ZX33M04074 | HOSE ASSY | ホース アッセン | 1 | | |
| 17 | ZX33M04046 | HOSE ASSY | ホース アッセン | 1 | | |
| 19 | HS28C08085G1 | CAPSCREW | キャップ スクリュ | 4 | | |
| 20 | ZW26K08000 | LOCK WASHER | ロックワッシャ | 4 | | |

3連バルブ配管・3-SECTION VALVE HYD. LINES

JJ64H00051F1

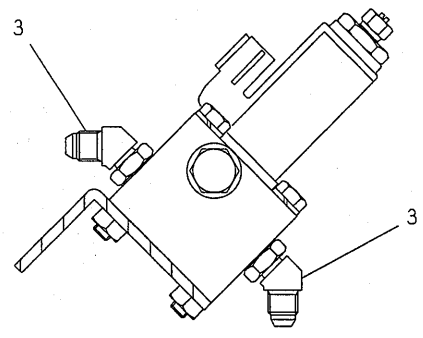
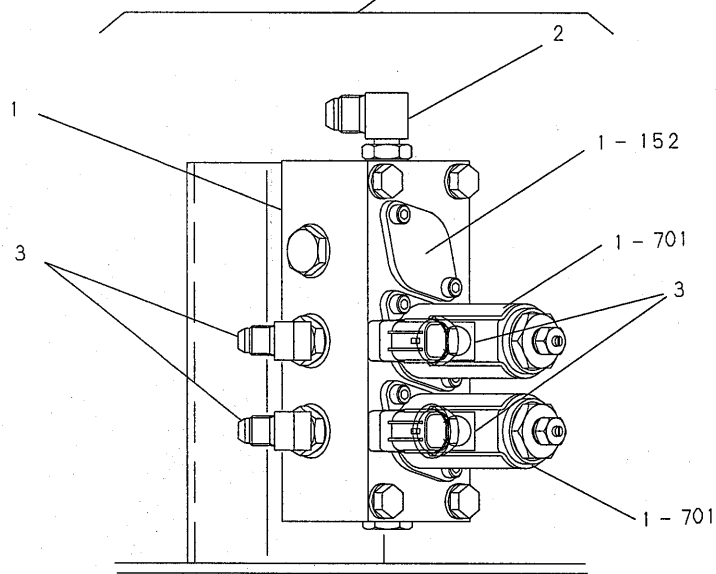
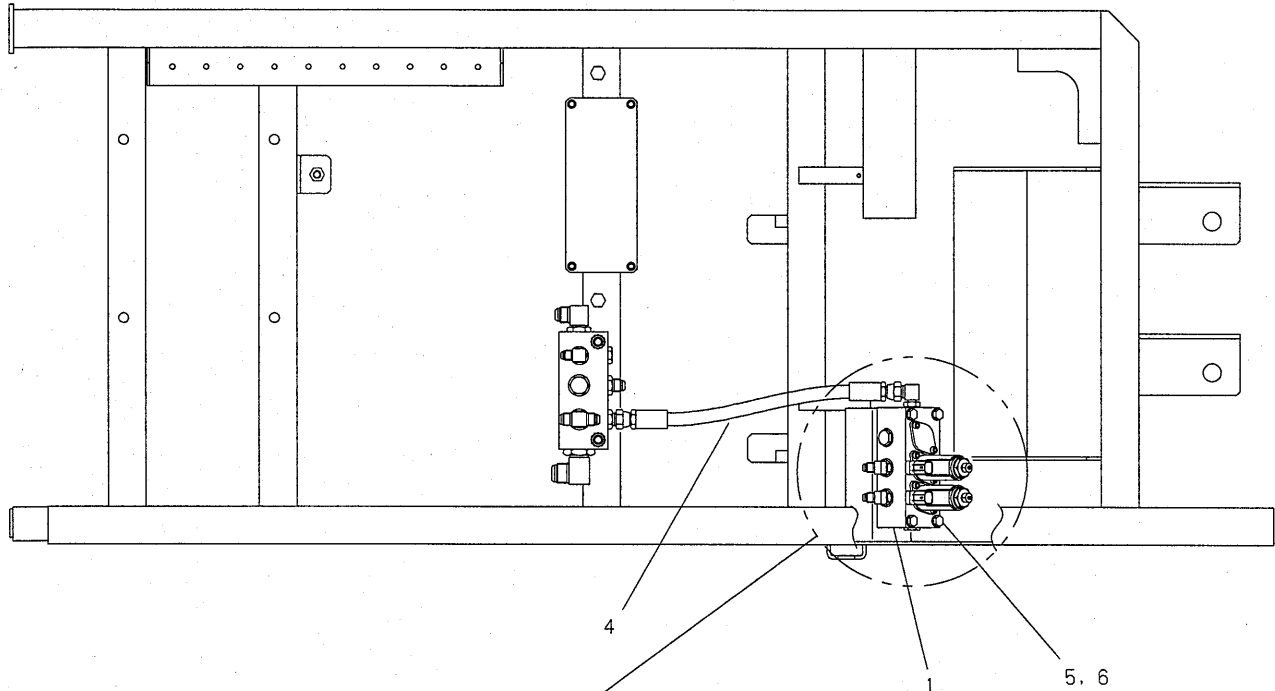

| 符号 ITEM | 部品番号 PART No. | PART NAME | 部品名 | 数量 QTY | 参照 REFERENCE | 適用号機 APPLICABLE No. |
|------------|------------------|----------------------|-----------------|-----------|-----------------|------------------------|
| | JJ64H00051F1 | VALVE INSTAL | バルブ トリツケ | | P.211-01 | |
| 1 | JJ35V00010F1 | VALVE ASSY, SOLENOID | バルブ アッセン, ソレノイド | 1 | | |
| 1-152 | EC20V00003S152 | VALVE | バルブ | 1 | | |
| 1-701 | YN35V00020F1 | VALVE, SOLENOID | バルブ, ソレノイド | 2 | | |
| 2 | 2444Z2338 | ELBOW, 90 | エルボ, 90 | 1 | | |
| 3 | ZH42X04000 | ELBOW, 45 | エルボ, 45 | 4 | | |
| 4 | ZX23M06040 | HOSE ASSY | ホース アッセン | 1 | | |
| 5 | ZS28C08070 | CAPSCREW | キャップ スクリュ | 4 | | |
| 6 | ZW26K08000 | LOCK WASHER | ロックワッシャ | 4 | | |

ドレン配管・DRAIN HYD. LINES

JJ32H00001F1

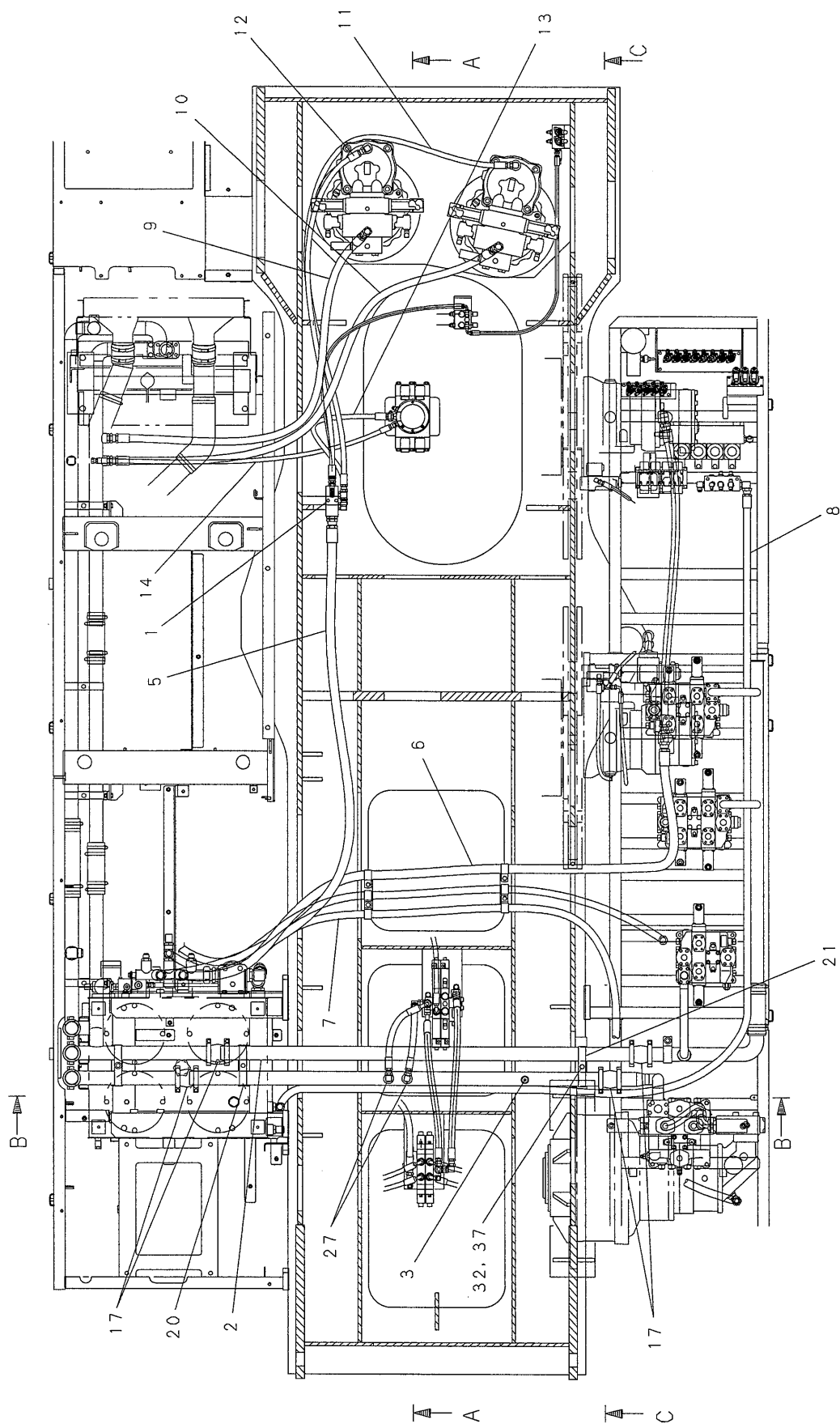

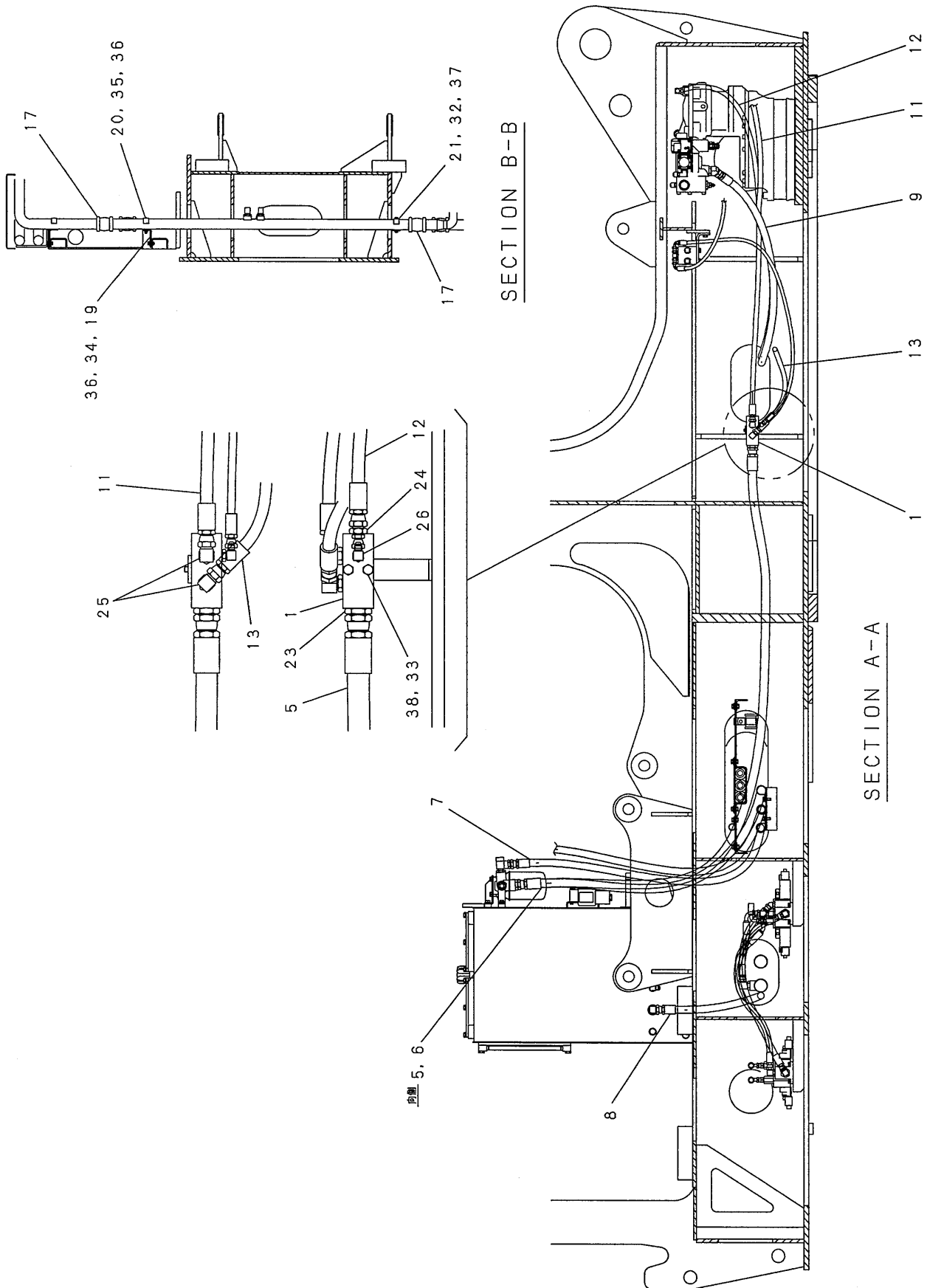

| 符号 ITEM | 部品番号 PART No. | PART NAME | 部品名 | 数量 QTY | 参照 REFERENCE | 適用号機 APPLICABLE No. |
|------------|------------------|-------------------|----------------|-----------|-----------------|------------------------|
| | JJ32H00001F1 | HYD LINES, RETURN | ユアツ ハイカン, リターン | | | |
| 1 | JJ03H01009P1 | BLOCK | ﾌﾞﾛｯｸ | 1 | | |
| 2 | JJ03H01031D1 | TUBE | ﾁｭｰﾌﾞ | 1 | | |
| 3 | JJ32H01001P1 | TUBE | ﾁｭｰﾌﾞ | 1 | | |
| 5 | 2444R431D29 | HOSE | ﾎｰｽ | 1 | | |
| 6 | 2444R431D10 | HOSE | ﾎｰｽ | 1 | | |
| 7 | ZX22M12500 | HOSE ASSY | ﾎｰｽ ﾏｯｾﾝ | 1 | | |
| 8 | ZX22M12525 | HOSE ASSY | ﾎｰｽ ﾏｯｾﾝ | 1 | | |
| 9 | ZX22M12200 | HOSE ASSY | ﾎｰｽ ﾏｯｾﾝ | 1 | | |
| 10 | ZX22M12240 | HOSE ASSY | ﾎｰｽ ﾏｯｾﾝ | 1 | | |
| 11 | ZX22M08250 | HOSE ASSY | ﾎｰｽ ﾏｯｾﾝ | 1 | | |
| 12 | ZX22M08180 | HOSE ASSY | ﾎｰｽ ﾏｯｾﾝ | 1 | | |
| 13 | ZX22M08074 | HOSE ASSY | ﾎｰｽ ﾏｯｾﾝ | 1 | | |
| 14 | ZX23M06150 | HOSE ASSY | ﾎｰｽ ﾏｯｾﾝ | 1 | | |
| 17 | ZG15F06100 | COUPLING | ｶｯﾌﾟ ﾘﾝｸﾞ | 4 | | |
| 19 | JJ03H01007P1 | BRACKET | ﾌﾞﾗｹｯﾄ | 1 | | |
| 20 | JJ03H01006P1 | CLAMP | ｸﾗﾝﾌﾟ | 1 | | |
| 21 | JJ03H01032P1 | CLAMP | ｸﾗﾝﾌﾟ | 1 | | |
| 23 | 2444R388D5 | CONNECTOR | ｺﾈｸﾀ | 1 | | |
| 24 | ZH22X08000 | CONNECTOR | ｺﾈｸﾀ | 1 | | |
| 25 | ZH32X08000 | ELBOW, 90 | ｴﾙﾎﾞ, 90 | 2 | | |
| 26 | ZH42X04000 | ELBOW, 45 | ｴﾙﾎﾞ, 45 | 1 | | |
| 27 | ZH32X08012 | ELBOW, 90 | ｴﾙﾎﾞ, 90 | 2 | | |
| 32 | ZS18C10085 | BOLT | ﾎﾞﾙﾄ | 1 | | |
| 33 | ZS18C10075 | CAPSCREW | ｷｬｯﾌﾟｽｸﾘｭ | 2 | | |
| 34 | ZM12C10030 | SEMS-BOLT | ｾﾑｽﾎﾞﾙﾄ | 2 | | |
| 35 | HN16C10000G1 | NUT | ﾅｯﾄ | 1 | | |
| 36 | 2418T5373C2 | WASHER | ﾜｯｼｬ | 3 | | |
| 37 | ZW16X10000 | WASHER | ﾜｯｼｬ | 1 | | |
| 38 | ZW26X10000 | LOCK WASHER | ﾛｯｸﾜｯｼｬ | 2 | | |

編集のつごう上このページを空白とする。
THIS PAGE INTENTIONALLY LEFT BLANK.

リターンブロック配管・RETURN BLOCK HYD. LINES

JJ32H00003F1
JJ32H00003F5
JJ32H00003F2
JJ32H00003F3

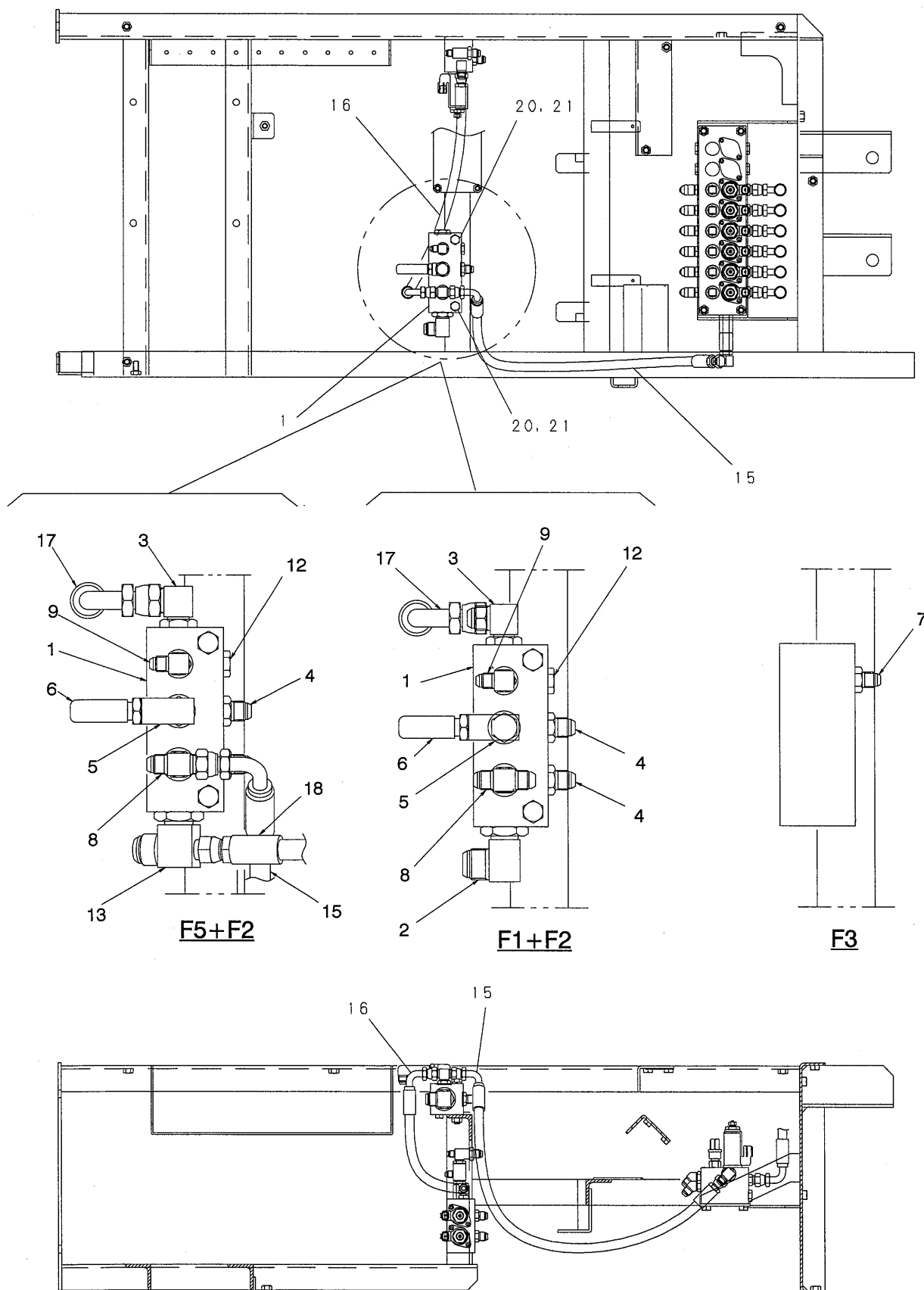

| 符号 ITEM | 部品番号 PART No. | PART NAME | 部品名 | 数量 QTY | 参照 REFERENCE | 適用号機 APPLICABLE No. |
|------------|------------------------------|--|----------------------------------|-----------|-----------------|--------------------------|
| | JJ32H00003F1 JJ32H00003F5 | HYD LINES, RETURN HYD LINES, RETURN | ユアツ ハイカン, リターン ユアツ ハイカン, リターン | | | JC1001~JC1013 JC1014~ |
| 1 | GG32H01001P1 | BLOCK | ﾌﾞﾛｯｸ | 1 | | |
| 2 | ZH32X12000 | ELBOW, 90 | エルﾎﾞ, 90 | 1 | | JC1001~JC1013 |
| 4 | ZH22X06000 | CONNECTOR | ｺﾈｸﾀ | 2 | | |
| 5 | ET45H01021P1 | ELBOW, 90 | エルﾎﾞ, 90 | 1 | | |
| 6 | HH35X06006G2 | ELBOW, 90 | エルﾎﾞ, 90 | 1 | | |
| 8 | ZH52X06000 | TEE | ﾃｰ | 1 | | |
| 9 | ZH32X04000 | ELBOW, 90 | エルﾎﾞ, 90 | 1 | | |
| 12 | ZE72X04000 | PLUG | ﾌﾟﾗｸﾞ | 1 | | |
| 13 | HH55X12012G5 | TEE | ﾃｰ | 1 | | JC1014~ |
| 15 | ZX33M06062 | HOSE ASSY | ﾎｰｽ ﾏｯｾﾝ | 1 | | |
| 16 | ZX33M06064 | HOSE ASSY | ﾎｰｽ ﾏｯｾﾝ | 1 | | |
| 18 | ZX23M06054 | HOSE ASSY | ﾎｰｽ ﾏｯｾﾝ | 1 | | JC1014~ |
| 20 | ZS18C10080 | CAPSCREW | ｷｬｯﾌﾟ ﾏﾞﾗﾝｸ | 2 | | |
| 21 | ZW26X10000 | LOCK WASHER | ﾛｯｸﾜｯｼﾝｸﾞ | 2 | | |
| | JJ32H00003F2 | HYD LINES, RETURN | ユアツ ハイカン, リターン | | P.211-01 | |
| 3 | ZH32X08000 | ELBOW, 90 | エルﾎﾞ, 90 | 1 | | |
| 17 | ZX33M08054 | HOSE ASSY | ﾎｰｽ ﾏｯｾﾝ | 1 | | |
| | JJ32H00003F3 | HYD LINES, RETURN | ユアツ ハイカン, リターン | | P.229-02 | |
| 7 | ZH22X04000 | CONNECTOR | ｺﾈｸﾀ | 1 | | |

2連バルブ配管・2-SECTION VALVE HYD. LINES
 旋回モード・走行速度切換・SWING MODE/PROPEL SPEED SELECT

JJ64H00044F1

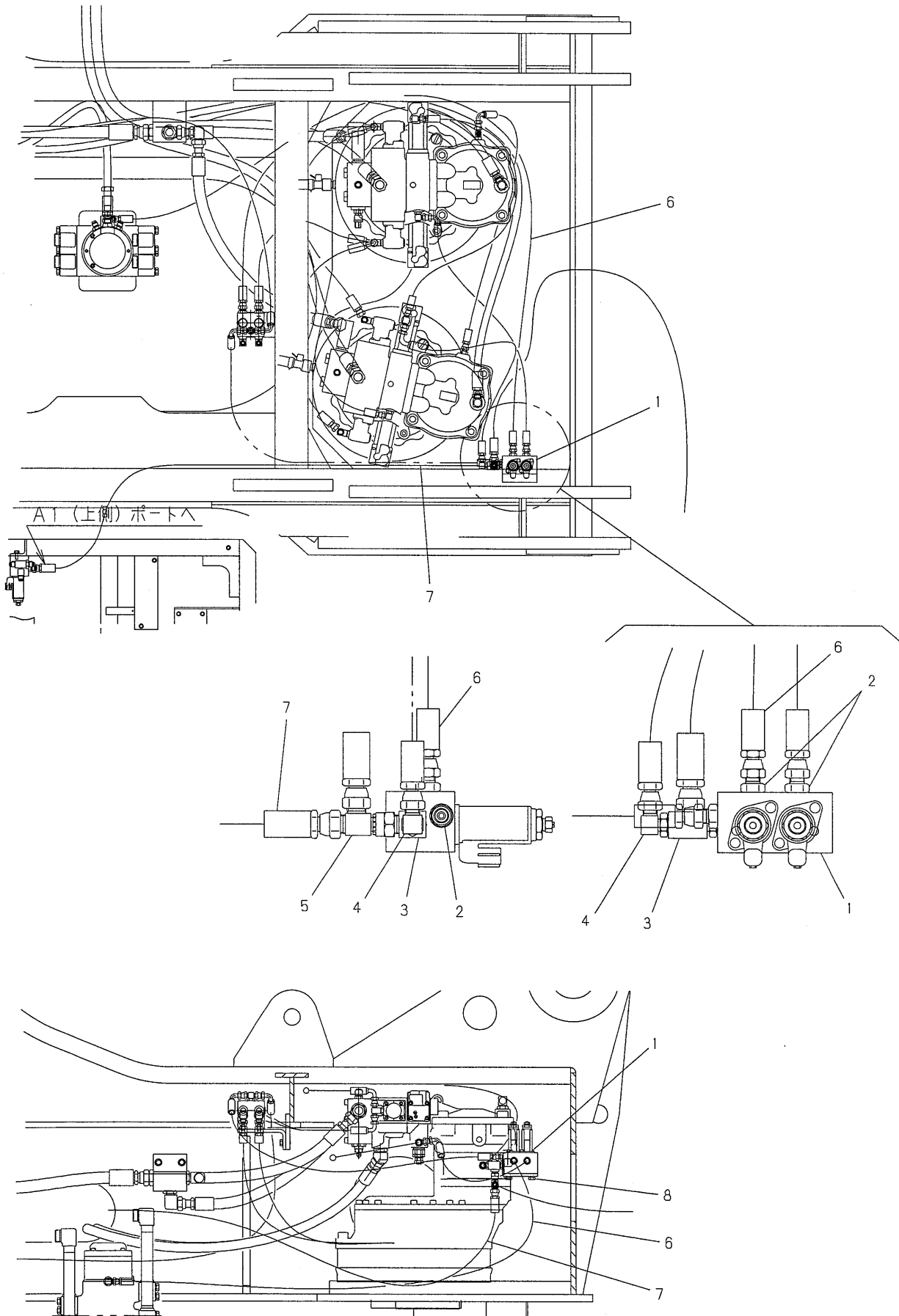

| 符号 ITEM | 部品番号 PART No. | PART NAME | 部品名 | 数量 QTY | 参照 REFERENCE | 適用号機 APPLICABLE No. |
|------------|------------------|---|--------------------------------|-----------|-----------------|------------------------|
| | JJ64H00044F1 | VALVE INSTAL (SWING MODE /PROPELSPEED SELECT) | バルブ トリツク (旋回モード /走行速度切換) | | | |
| 1 | YN35V00027F1 | VALVE ASSY, SOLENOID | バルブ アッセン, ソレノイド | 1 | | |
| 2 | ZH22X04000 | CONNECTOR | コネクタ | 3 | | |
| 3 | GK03H01010P1 | TEE | ティー | 1 | | |
| 4 | ZH32X04000 | ELBOW, 90 | エルボ, 90 | 1 | | |
| 5 | 2444R597D2 | TEE | ティー | 1 | | |
| 6 | ZX23M04230 | HOSE ASSY | ホース アッセン | 1 | | |
| 7 | ZX23M06200 | HOSE ASSY | ホース アッセン | 1 | | |
| 8 | ZM12C08020 | SEMS-BOLT | セムスボルト | 2 | | |

2連バルブ配管・2-SECTION VALVE HYD. LINES
リモコンカット・旋回駐車ブレーキ・FUNCTION CUT/SWING PARKING BRAKE

JJ64H00046F1

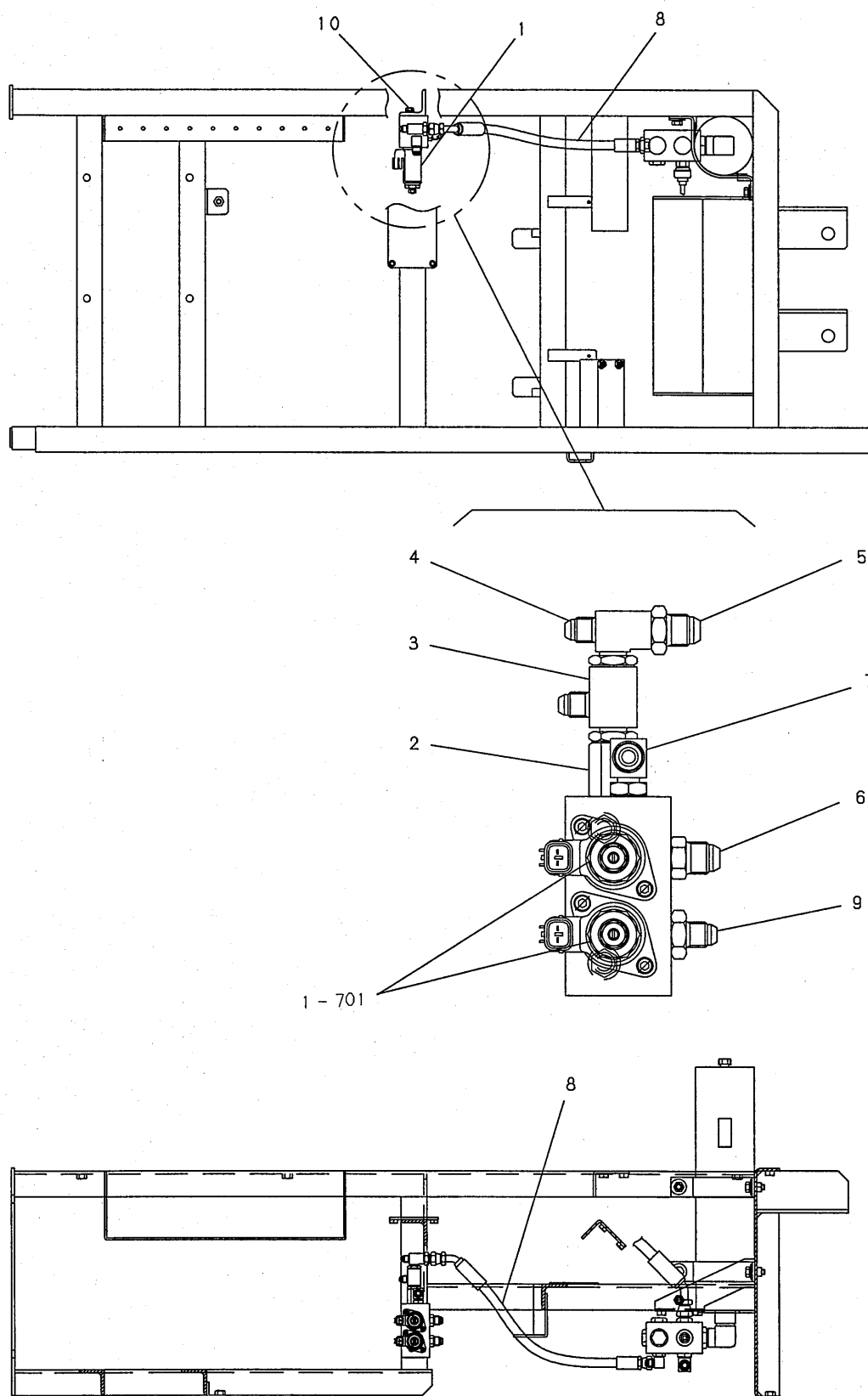

| 符号 ITEM | 部品番号 PART No. | PART NAME | 部品名 | 数量 QTY | 参照 REFERENCE | 適用号機 APPLICABLE No. |
|------------|------------------|---|------------------------------------|-----------|-----------------|------------------------|
| | JJ64H00046F1 | VALVE INSTAL (FUNCTION CUT /SWING PARKING BRAKE) | バルブ トリツカ (リモコンカット /旋回駐車ブレーキ) | | | |
| 1 | YN35V00027F1 | VALVE ASSY, SOLENOID | バルブ アッセン, ソレノイド | 1 | | |
| 1-701 | YN35V00020F1 | VALVE, SOLENOID | バルブ, ソレノイド | 2 | | |
| 2 | HH25R04006G1 | CONNECTOR | コネクタ | 1 | | |
| 3 | 2444Z3421 | TEE | ティー | 1 | | |
| 4 | 2444Z2499 | TEE | ティー | 1 | | |
| 5 | HH25X06004G2 | CONNECTOR | コネクタ | 1 | | |
| 6 | 2444Z2337 | CONNECTOR | コネクタ | 1 | | |
| 7 | 2444Z2338 | ELBOW, 90 | エルボ, 90 | 1 | | |
| 8 | ZX43M06050 | HOSE ASSY | ホース アッセン | 1 | | |
| 9 | ZH22X04000 | CONNECTOR | コネクタ | 1 | | |
| 10 | ZM22C08020 | SEMS-BOLT | セムスボルト | 2 | | |

4連バルブ配管・4-SECTION VALVE HYD. LINES

JJ64H00047F1
JJ64H00047F2

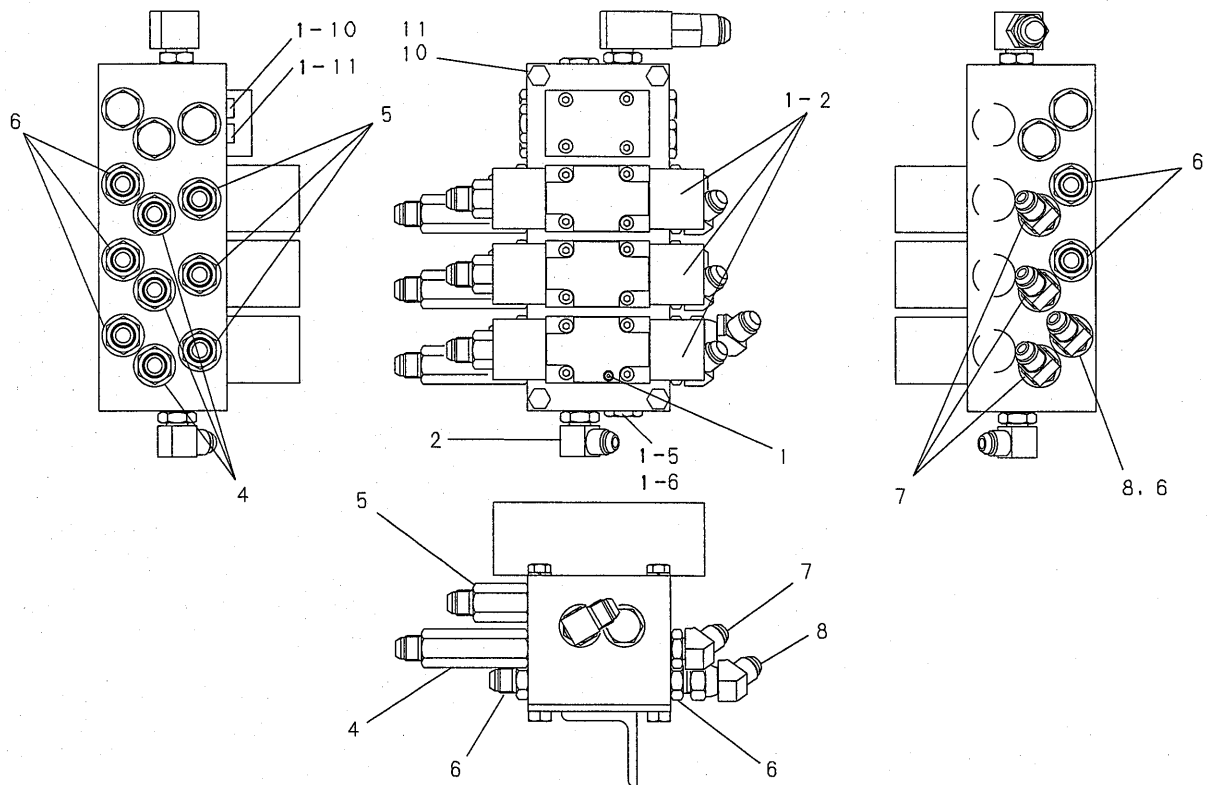
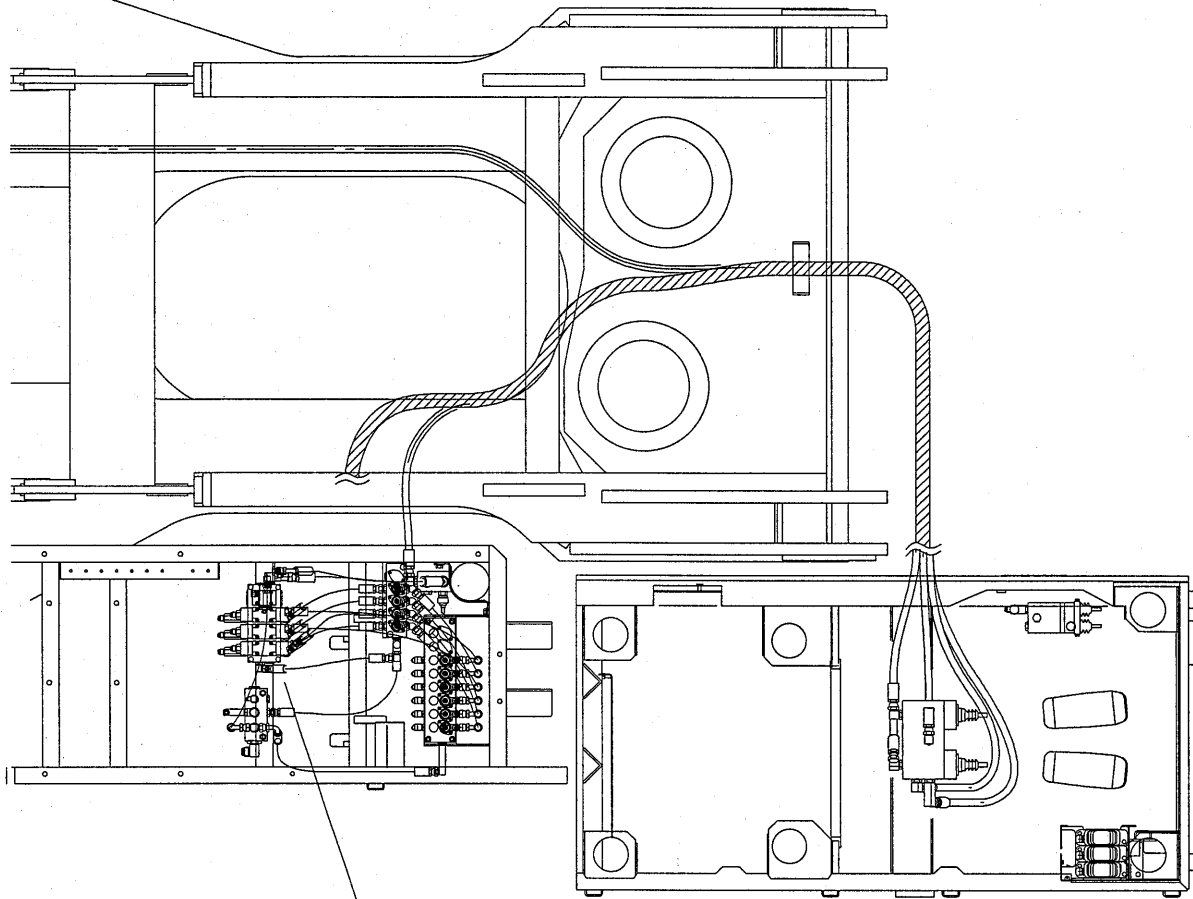

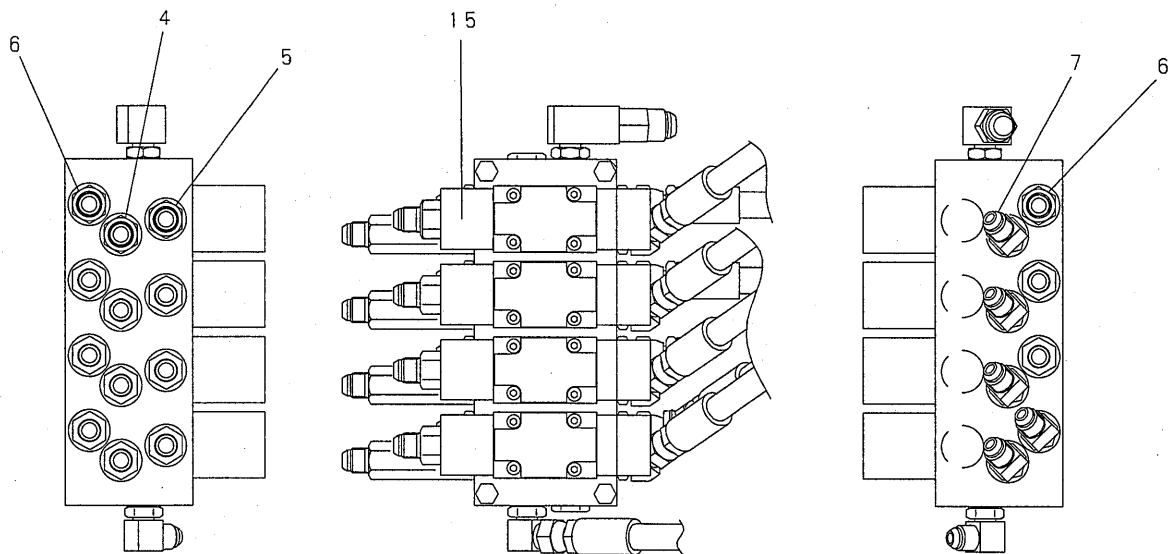

DETAIL OF 4-SECTION VALVE

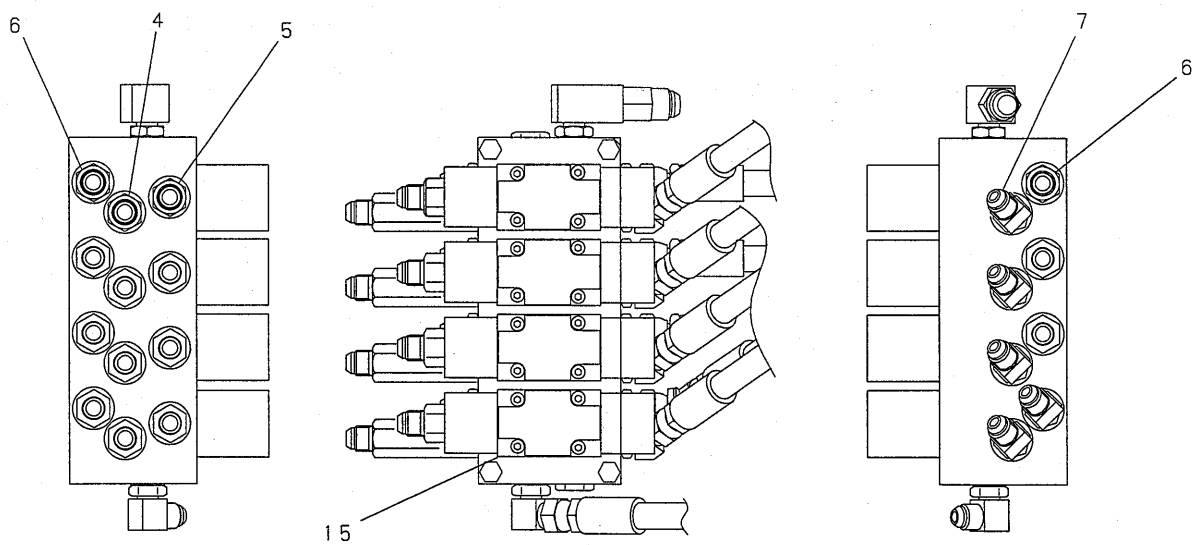

DETAIL OF 4-SECTION VALVE

F2(FOR THIRD)

| 符号 ITEM | 部品番号 PART No. | PART NAME | 部品名 | 数量 QTY | 参照 REFERENCE | 適用号機 APPLICABLE No. |
|------------|------------------|------------------|---------------|-----------|-----------------|------------------------|
| | JJ64H00047F1 | VALVE INSTAL | バルブ トリツケ | | | |
| 1 | GG20V00018F1 | VALVE BLOCK ASSY | バルブ ブロック アッセン | 1 | | |
| 1-2 | 2436U1494F1 | VALVE ASSY | バルブ アッセン | 3 | | |
| 1-5 | YN30V00001S156 | PLUG | プラグ | 7 | | |
| 1-6 | ZD12P01400 | O-RING | O-リング | 7 | | |
| 1-9 | 2436U2080S113 | O-RING | O-リング | 4 | | |
| 1-10 | ZD12P00500 | O-RING | O-リング | 2 | | |
| 2 | ZH32X06000 | ELBOW, 90 | エルボ, 90 | 1 | | |
| 4 | HH25X06006G3 | CONNECTOR | コネクタ | 3 | | |
| 5 | HH25X06006G6 | CONNECTOR | コネクタ | 3 | | |
| 6 | ZH22X06000 | CONNECTOR | コネクタ | 6 | | |
| 7 | ZH42X06000 | ELBOW, 45 | エルボ, 45 | 3 | | |
| 8 | 2444Z3521 | ELBOW, 45 | エルボ, 45 | 1 | | |
| 10 | ZS18C08100 | CAPSCREW | キャップ スクリュ | 4 | | |
| 11 | ZW26X08000 | LOCK WASHER | ロックワッシャ | 4 | | |
| 12 | ET45H01021P1 | ELBOW, 90 | エルボ, 90 | 1 | | |
| 13 | HH25X08006G1 | CONNECTOR | コネクタ | 1 | | |
| | JJ64H00047F2 | VALVE INSTAL | バルブ トリツケ | | P.229-02 | |
| 4 | HH25X06006G3 | CONNECTOR | コネクタ | 1 | | |
| 5 | HH25X06006G6 | CONNECTOR | コネクタ | 1 | | |
| 6 | ZH22X06000 | CONNECTOR | コネクタ | 2 | | |
| 7 | ZH42X06000 | ELBOW, 45 | エルボ, 45 | 1 | | |
| 15 | 2436U1494F1 | VALVE ASSY | バルブ アッセン | 1 | | |

編集のつごう上このページを空白とする。
THIS PAGE INTENTIONALLY LEFT BLANK.

5連バルブ配管・5-SECTION VALVE HYD. LINES

JJ64H00048F1
JJ64H00048F3
JJ64H00048F2

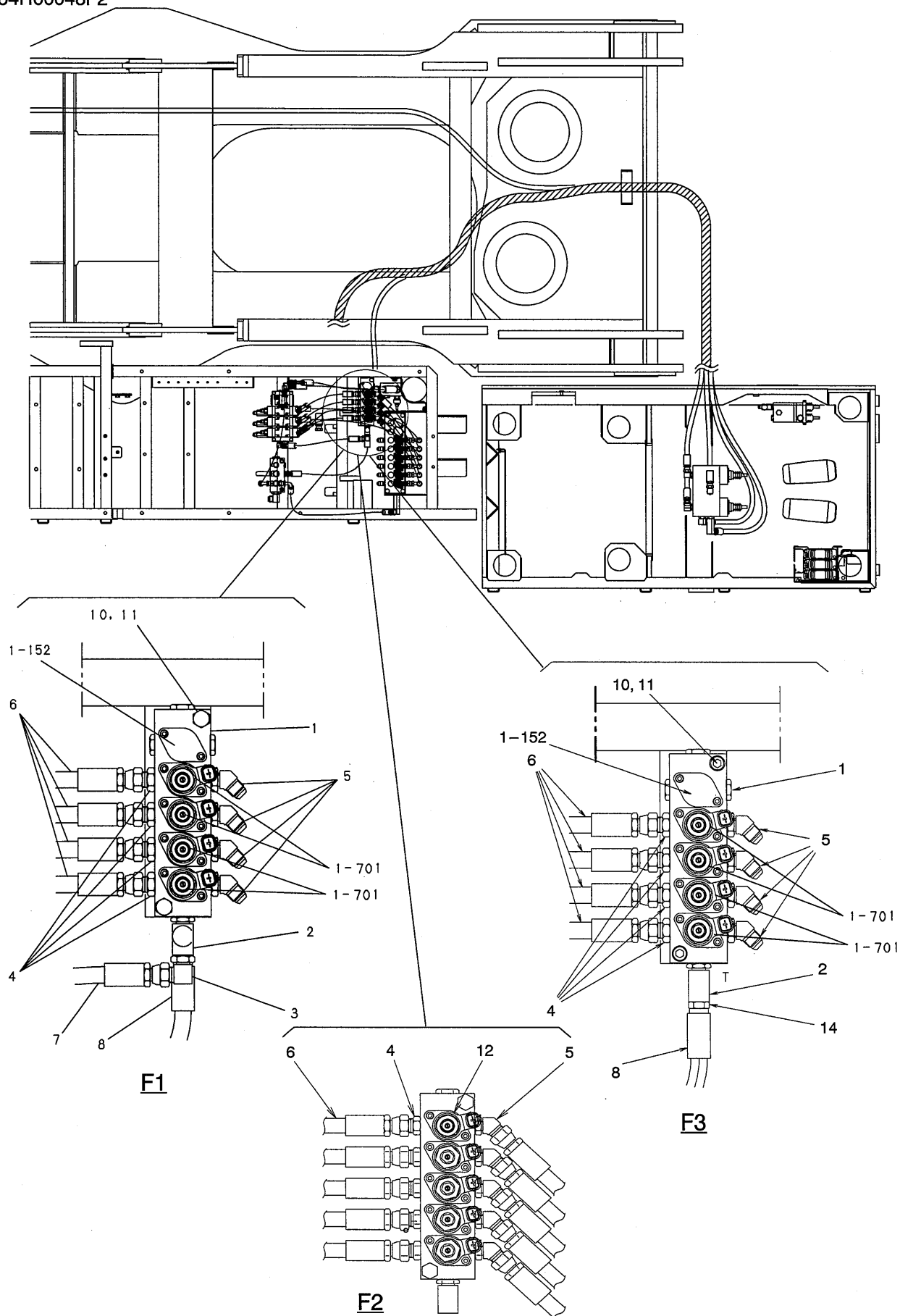

| 符号 ITEM | 部品番号 PART No. | PART NAME | 部品名 | 数量 QTY | 参照 REFERENCE | 適用号機 APPLICABLE No. |
|------------|------------------------------|------------------------------|----------------------|-----------|-----------------|--------------------------|
| | JJ64H00048F1 JJ64H00048F3 | VALVE INSTAL VALVE INSTAL | バルブ トリツケ バルブ トリツケ | | | JC1001～JC1013 JC1014～ |
| 1 | JJ35V00009F1 | VALVE ASSY, SOLENOID | バルブ アッセン, ソレノイド | 1 | | |
| 1-152 | EC20V00003S152 | VALVE | バルブ | 1 | | |
| 1-701 | YN35V00020F1 | VALVE, SOLENOID | バルブ, ソレノイド | 4 | | |
| 2 | 2444T3402 | TEE | ティー | 1 | | |
| 3 | ZH32X06000 | ELBOW, 90 | エルボ, 90 | 1 | | JC1001～JC1013 |
| 4 | ZH22X06000 | CONNECTOR | コネクタ | 4 | | |
| 5 | ZH42X06000 | ELBOW, 45 | エルボ, 45 | 4 | | |
| 6 | ZX23M06032 | HOSE ASSY | ホース アッセン | 4 | | |
| 7 | ZX23M06040 | HOSE ASSY | ホース アッセン | 1 | | JC1001～JC1013 |
| 8 | ZX33M06052 | HOSE ASSY | ホース アッセン | 1 | | |
| 10 | ZS28C10070 | CAPSCREW | キャップ スクリュ | 2 | | |
| 11 | ZW26K10000 | LOCK WASHER | ロックワッシャ | 2 | | |
| 14 | ZE72X06000 | PLUG | プラグ | 1 | | JC1014～ |
| | JJ64H00048F2 | VALVE INSTAL | バルブ トリツケ | | P.229-02 | |
| 4 | ZH22X06000 | CONNECTOR | コネクタ | 1 | | |
| 5 | ZH42X06000 | ELBOW, 45 | エルボ, 45 | 1 | | |
| 6 | ZX23M06032 | HOSE ASSY | ホース アッセン | 1 | | |
| 12 | YN35V00020F1 | VALVE, SOLENOID | バルブ, ソレノイド | 1 | | |

8連バルブ配管・8-SECTION VALVE HYD. LINES

JJ64H00049F1 (STD)
JJ64H00049F2 (FOR JIB)

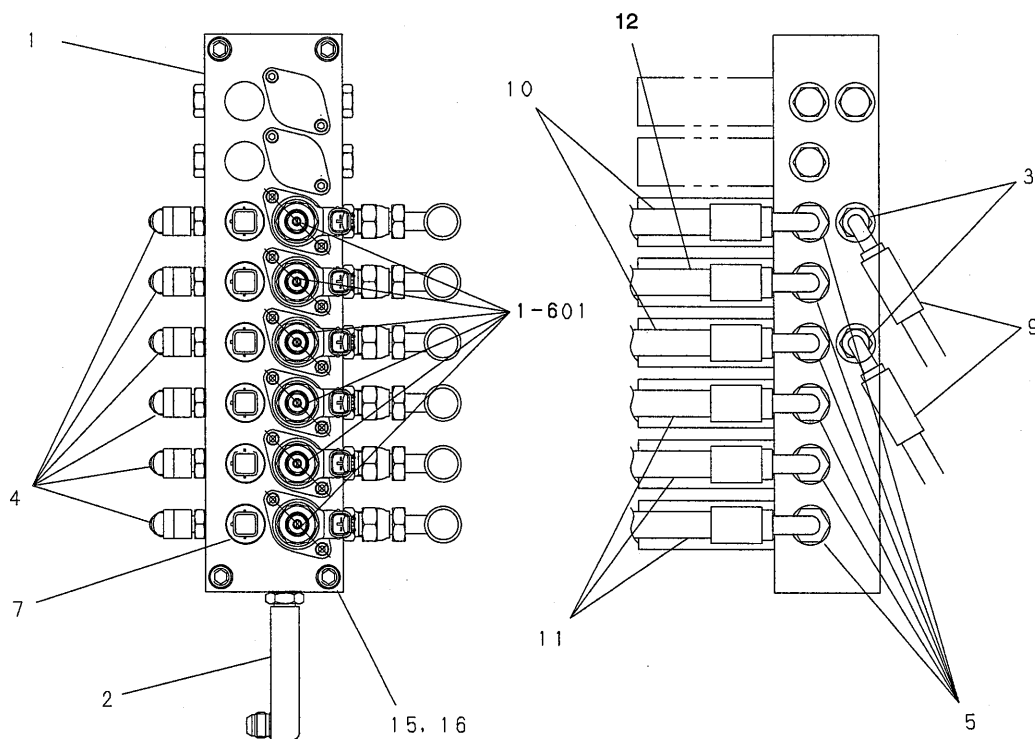
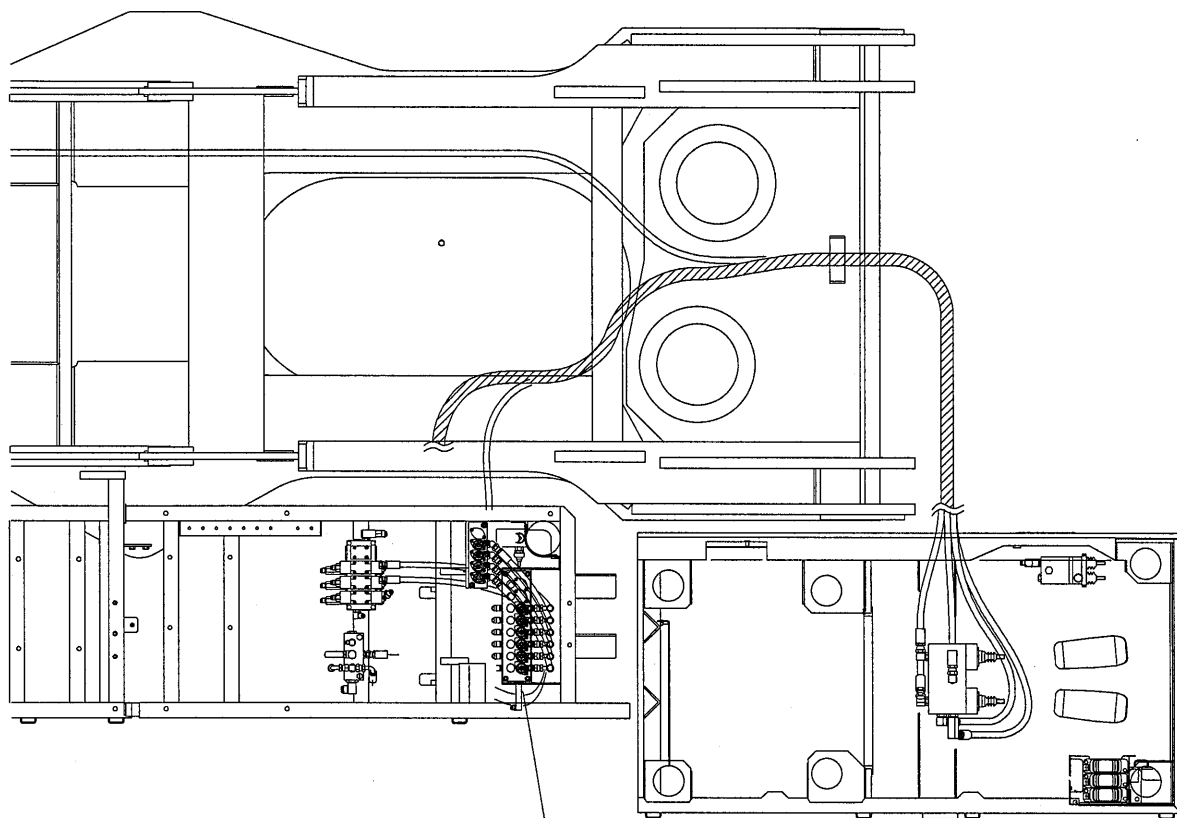

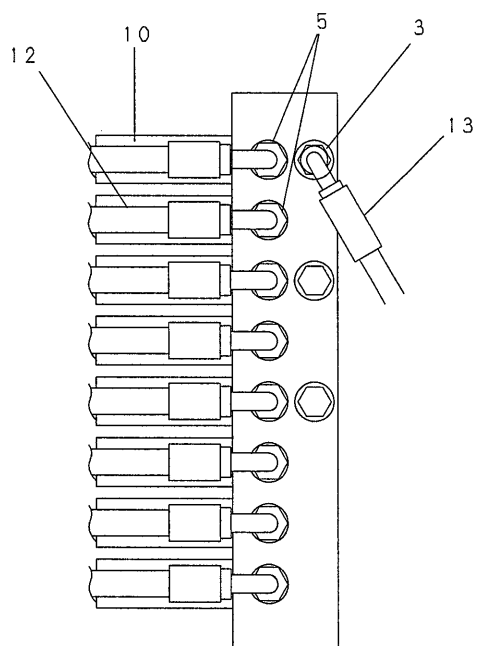
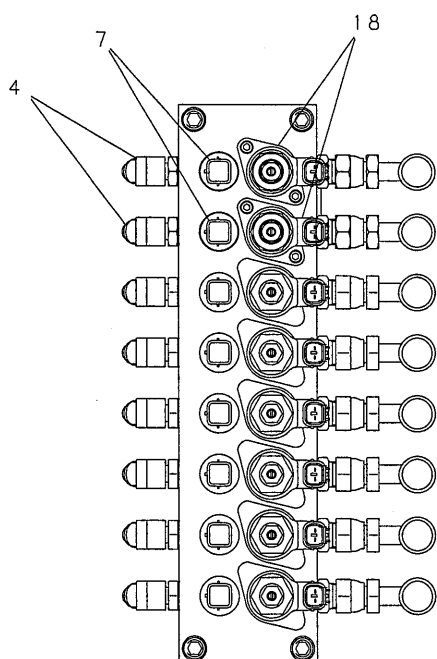
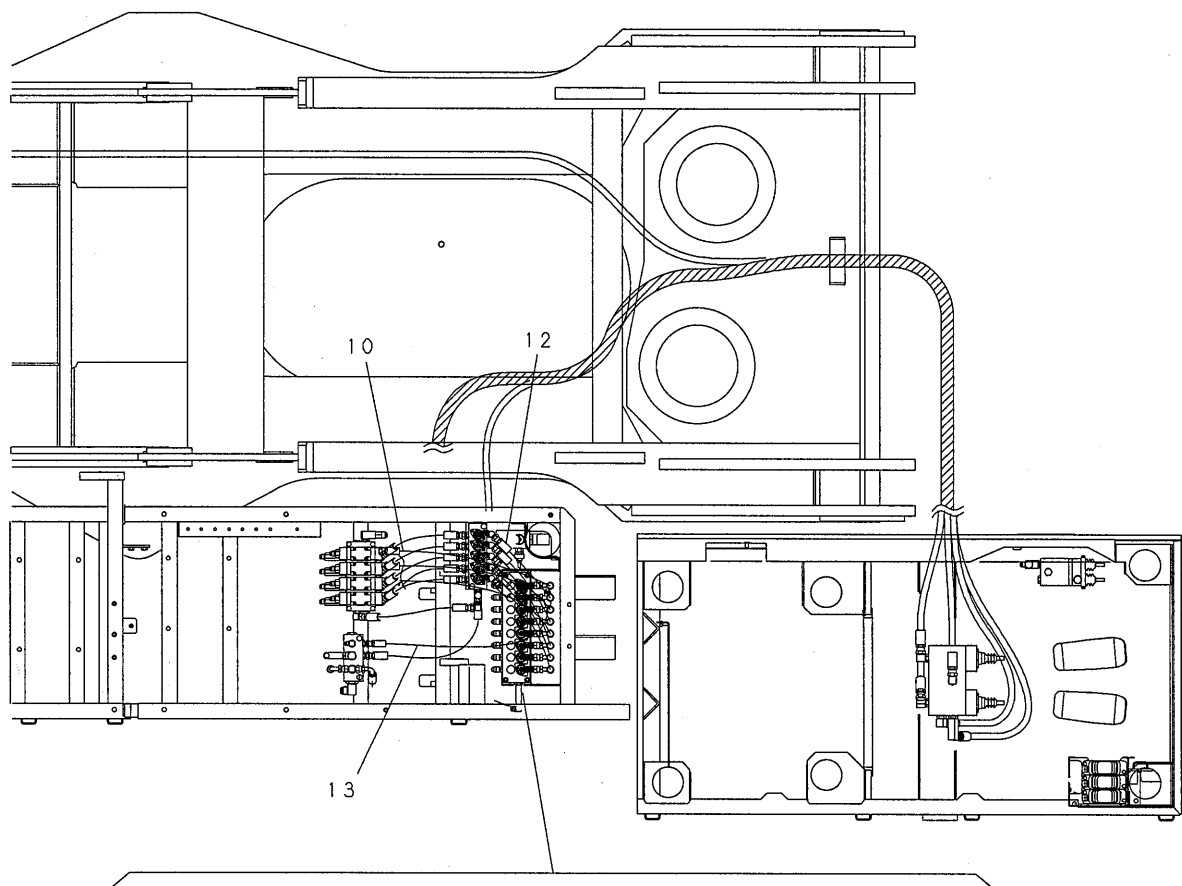

| 符号 ITEM | 部品番号 PART No. | PART NAME | 部品名 | 数量 QTY | 参照 REFERENCE | 適用号機 APPLICABLE No. |
|------------|------------------|------------------|---------------|-----------|-----------------|------------------------|
| | JJ64H00049F1 | VALVE INSTAL | バルブ トリツケ | | | |
| 1 | GG20V00017F1 | VALVE BLOCK ASSY | バルブ ブロック アッセン | 1 | | |
| 1-601 | YN35V00019F1 | VALVE, SOLENOID | バルブ , ソレノイド | 6 | | |
| 2 | HH35X06006G6 | ELBOW, 90 | エルボ , 90 | 1 | | |
| 3 | 2444Z3334 | CONNECTOR | コネクタ | 2 | | |
| 4 | HH45X06004G1 | ELBOW, 45 | エルボ , 45 | 6 | | |
| 5 | 2444Z2337 | CONNECTOR | コネクタ | 6 | | |
| 7 | LC52S00001P3 | SENSOR, PRESS | センサ, プレッシヤ | 6 | | |
| 9 | ZX33M04064 | HOSE ASSY | ホース アッセン | 2 | | |
| 10 | JJ64H01043P1 | HOSE ASSY | ホース アッセン | 2 | | |
| 11 | ZX33M06050 | HOSE ASSY | ホース アッセン | 3 | | |
| 12 | ZX33M06048 | HOSE ASSY | ホース アッセン | 1 | | |
| 15 | ZS28C10090 | CAPSCREW | キャップ スクリュ | 4 | | |
| 16 | ZW26K10000 | LOCK WASHER | ロックワッシャ | 4 | | |
| | JJ64H00049F2 | VALVE INSTAL | バルブ トリツケ | | P.229-02 | JC1001~JC1015 |
| 3 | 2444Z3334 | CONNECTOR | コネクタ | 1 | | |
| 4 | HH45X06004G1 | ELBOW, 45 | エルボ , 45 | 2 | | |
| 5 | 2444Z2337 | CONNECTOR | コネクタ | 2 | | |
| 7 | LC52S00001P3 | SENSOR, PRESS | センサ, プレッシヤ | 2 | | |
| 10 | JJ64H01043P1 | HOSE ASSY | ホース アッセン | 1 | | |
| 12 | ZX33M06048 | HOSE ASSY | ホース アッセン | 1 | | |
| 13 | ZX33M04100 | HOSE ASSY | ホース アッセン | 1 | | |
| 18 | YN35V00019F1 | VALVE, SOLENOID | バルブ , ソレノイド | 2 | | |

編集のつごう上このページを空白とする。
THIS PAGE INTENTIONALLY LEFT BLANK.

バルブ取付・VALVE INSTAL

JJ64H00063F2

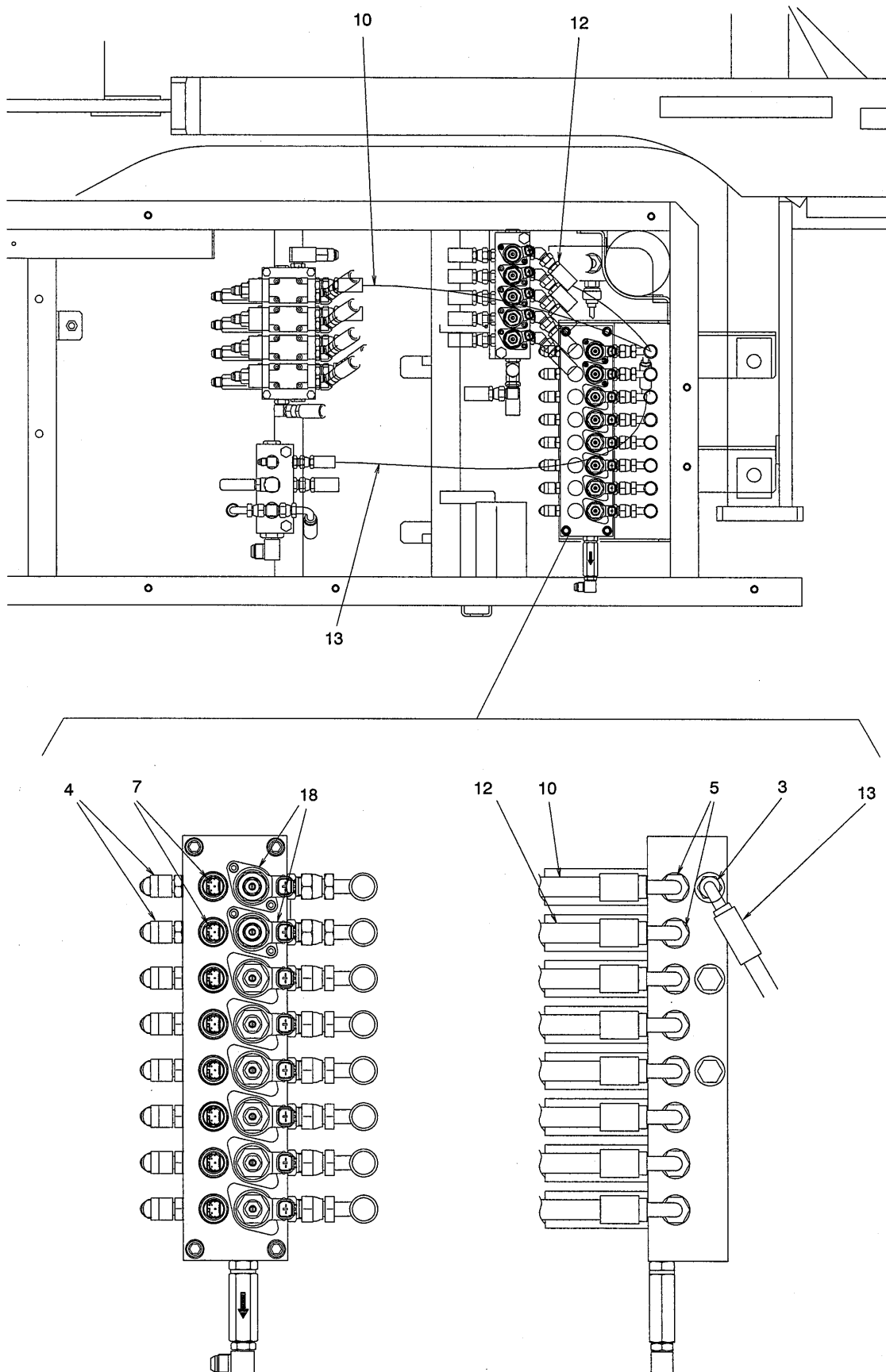

| 符号 ITEM | 部品番号 PART No. | PART NAME | 部品名 | 数量 QTY | 参照 REFERENCE | 適用号機 APPLICABLE No. |
|------------|------------------|-----------------|------------|-----------|-----------------|------------------------|
| | JJ64H00063F2 | VALVE INSTAL | バルブ トリツケ | | P.229-02 | |
| 3 | 2444Z3334 | CONNECTOR | コネクタ | 1 | | |
| 4 | HH45X06004G1 | ELBOW, 45 | エルボ, 45 | 2 | | |
| 5 | 2444Z2337 | CONNECTOR | コネクタ | 2 | | |
| 7 | LC52S00011P1 | SENSOR, PRESS | センサ, プレッシヤ | 2 | | |
| 10 | JJ64H01043P1 | HOSE ASSY | ホース アッセン | 1 | | |
| 12 | ZX33M06048 | HOSE ASSY | ホース アッセン | 1 | | |
| 13 | ZX33M04100 | HOSE ASSY | ホース アッセン | 1 | | |
| 18 | YN35V00018F1 | VALVE, SOLENOID | バルブ, ソレノイド | 2 | | |

ウインチ配管・WINCH HYD. LINES
主巻・補巻用・FOR FRONT&REAR DRUM

JJ20H00008F1

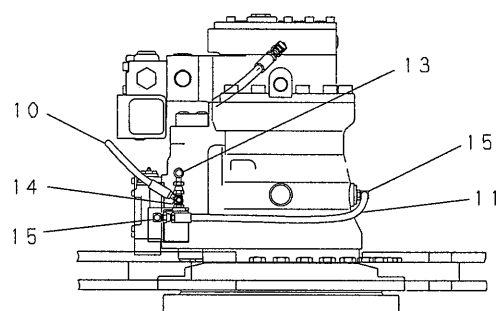
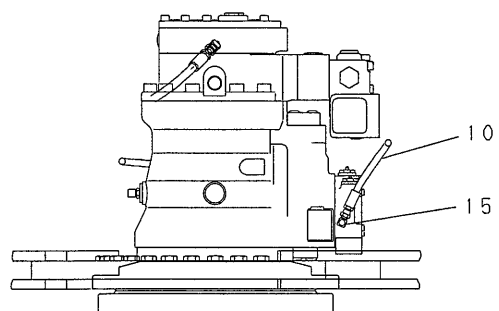
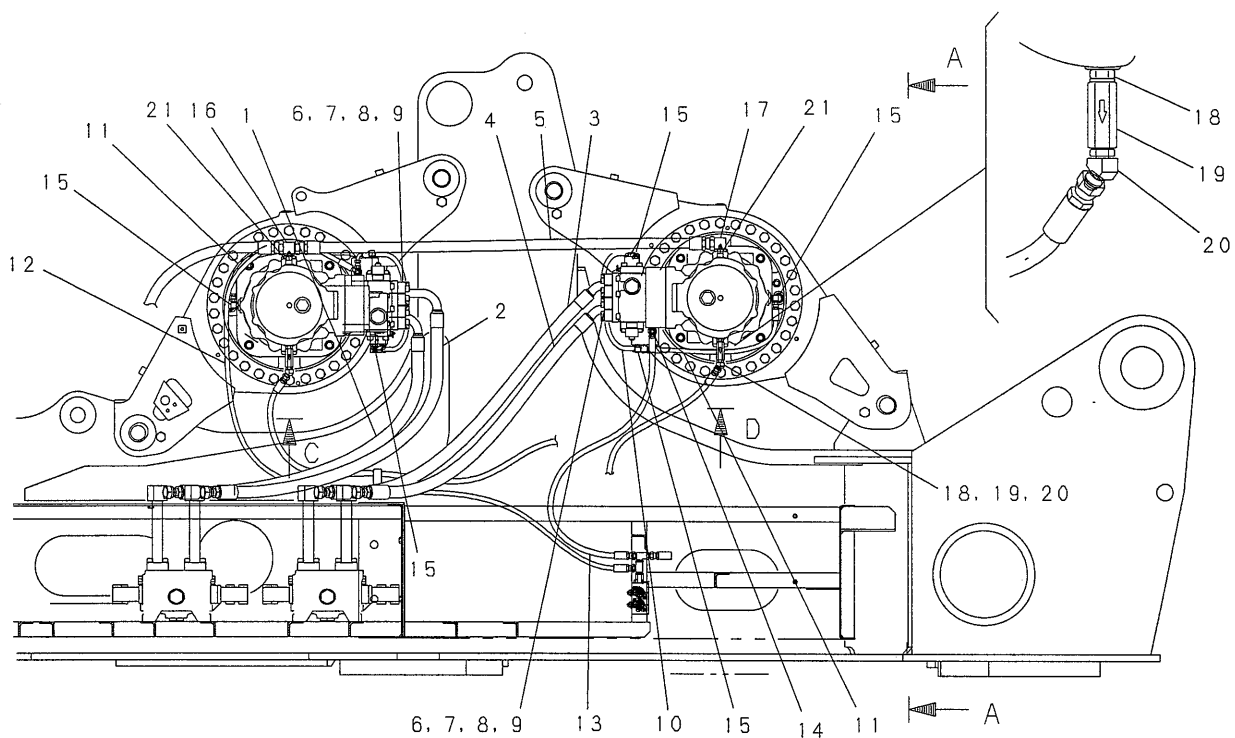
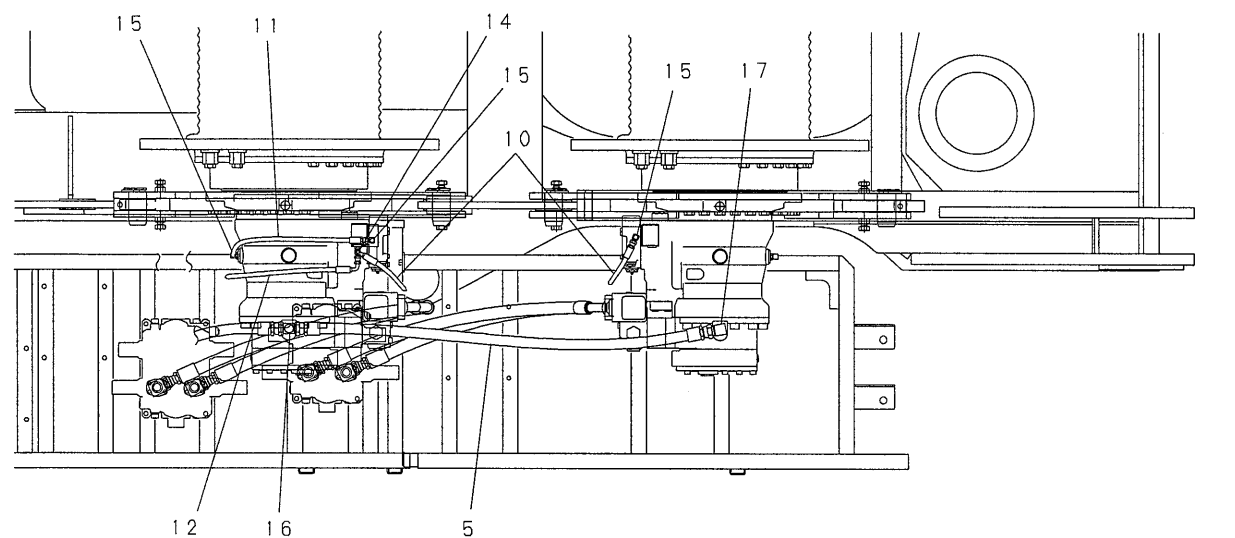

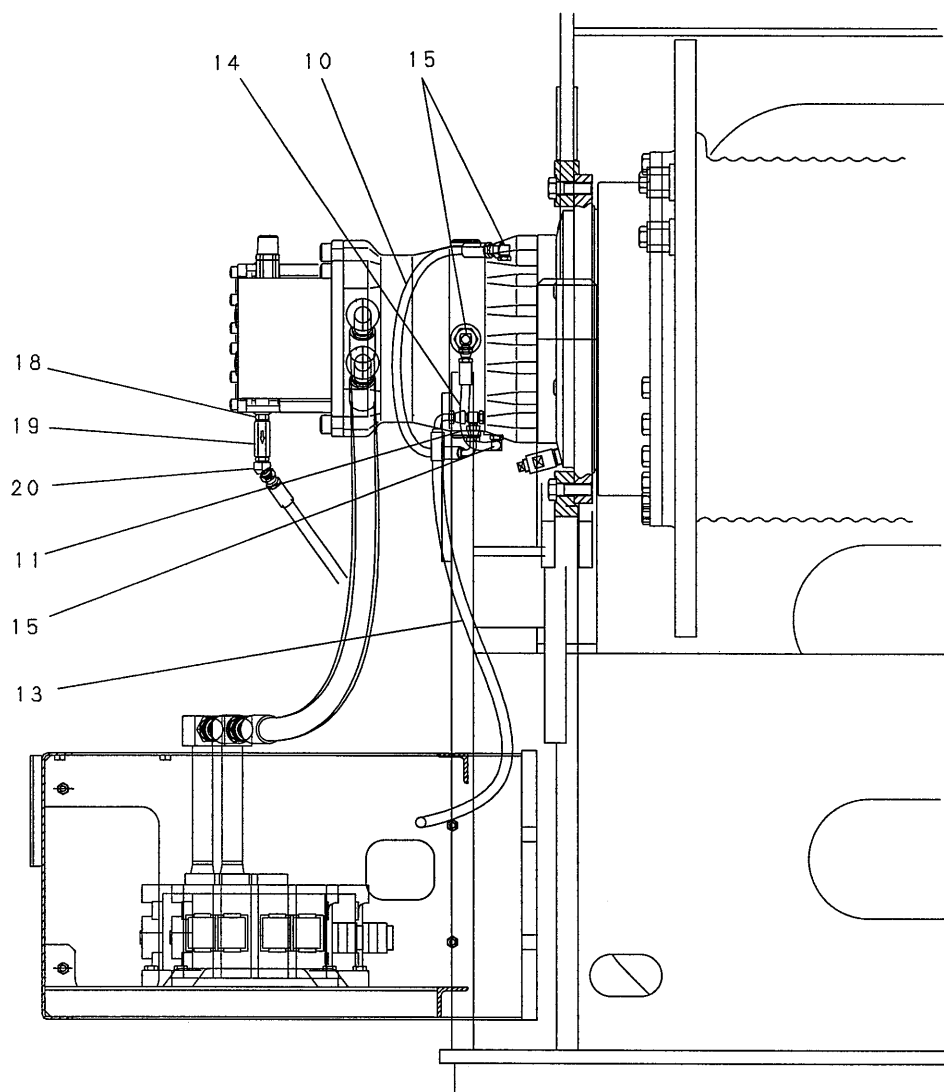

SECTION A-A

| 符号 ITEM | 部品番号 PART No. | PART NAME | 部品名 | 数量 QTY | 参照 REFERENCE | 適用号機 APPLICABLE No. |
|------------|------------------|---|---------------------------|-----------|-----------------|------------------------|
| | JJ20H00008F1 | HYD LINES, WINCH (FOR FRONT& REAR DRUM) | 1アツ ハイカ, ウインチ (主巻/補巻用) | | | |
| 1 | GG50H01004D3 | HOSE ASSY | ホース アッセン | 1 | | |
| 2 | GG50H01003D3 | HOSE ASSY | ホース アッセン | 1 | | |
| 3 | JJ20H01019D1 | HOSE ASSY | ホース アッセン | 1 | | |
| 4 | JJ20H01019D2 | HOSE ASSY | ホース アッセン | 1 | | |
| 5 | 2444R431D26 | HOSE ASSY | ホース アッセン | 1 | | |
| 6 | JH02H01105D4 | CLAMP, HALF | クランプ, ハーフ | 8 | | |
| 7 | ZD12P03800 | O-RING | O-リング | 4 | | |
| 8 | ZW26K12000 | LOCK WASHER | ロックワッシャ | 16 | | |
| 9 | ZS28C12045 | CAPSCREW | キャップ スクリュー | 16 | | |
| 10 | ZX33M04060 | HOSE ASSY | ホース アッセン | 2 | | |
| 11 | ZX23M04060 | HOSE | ホース | 2 | | |
| 12 | ZX33M04250 | HOSE ASSY | ホース アッセン | 1 | | |
| 13 | ZX33M04110 | HOSE ASSY | ホース アッセン | 1 | | |
| 14 | 2444Z2336 | TEE | ティー | 2 | | |
| 15 | ZH32X04000 | ELBOW, 90 | エルボ, 90 | 6 | | |
| 16 | HH55X16012G1 | TEE | ティー | 1 | | |
| 17 | 2444R399D7 | ELBOW, 90 | エルボ, 90 | 1 | | |
| 18 | HH25V04004G1 | CONNECTOR | コネクタ | 2 | | |
| 19 | 2436U1282D2108 | VALVE ASSY, CHECK | バルブ アッセン, チェック | 2 | | |
| 20 | HH45X06004G2 | ELBOW, 45 | エルボ, 45 | 2 | | |
| 21 | JJ15V01002F1 | PLUG ASSY | プラグ アッセン | 2 | | |
| 22 | EW45H01003P1 | CONNECTOR | コネクタ | 2 | | |

編集のつごう上このページを空白とする。
THIS PAGE INTENTIONALLY LEFT BLANK.

ウインチ配管・WINCH HYD. LINES
ブーム用・FOR BOOM

JJ20H00009F1

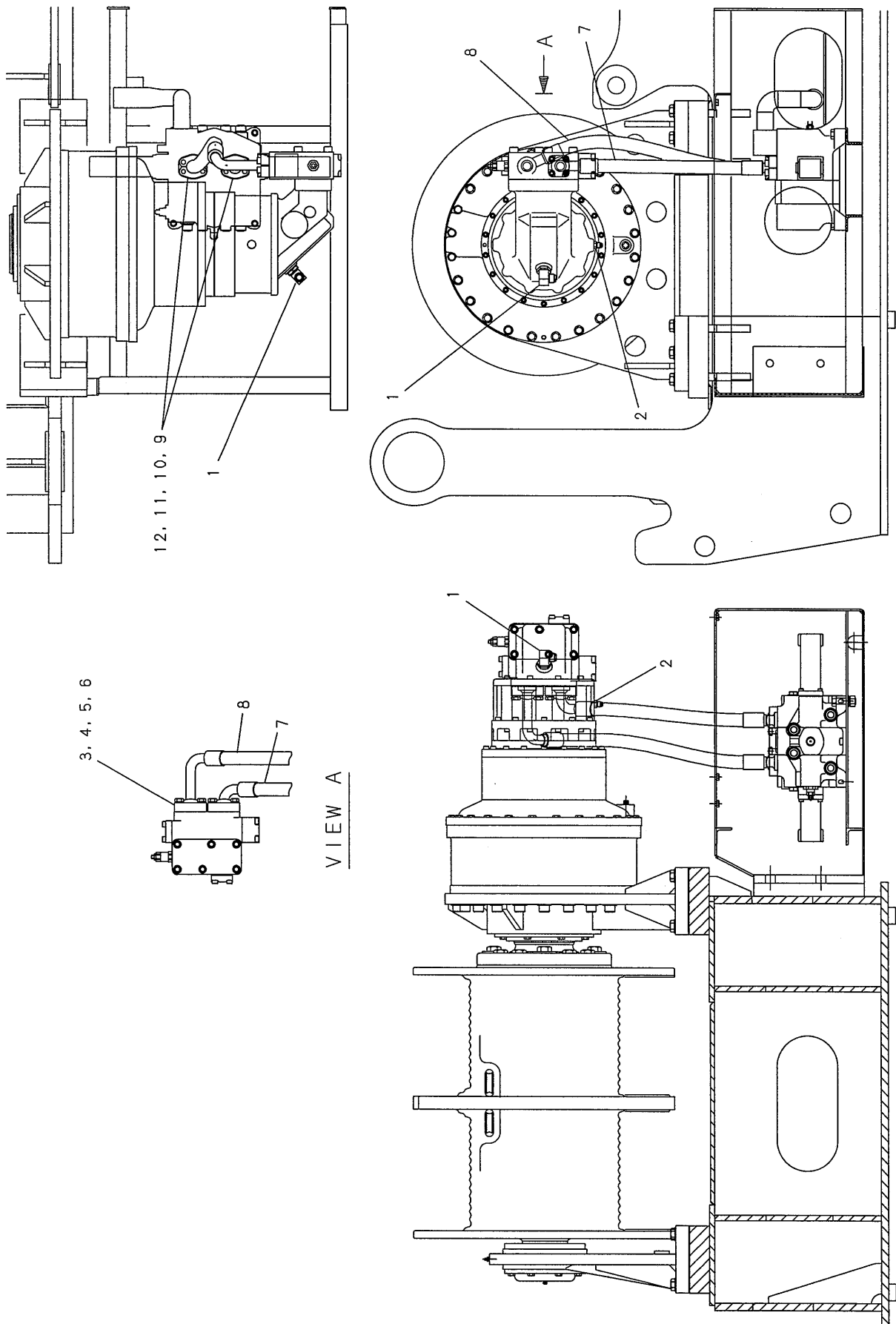

| 符号 ITEM | 部品番号 PART No. | PART NAME | 部品名 | 数量 QTY | 参照 REFERENCE | 適用号機 APPLICABLE No. |
|------------|------------------|-------------------------------------|-----------------------------|-----------|-----------------|------------------------|
| | JJ20H00009F1 | HYD LINES, WINCH (FOR BOOM DRUM) | ユアツ ハイカン, ウインチ (ブームドラム用) | | | |
| 1 | ZH32X12000 | ELBOW, 90 | エルボ, 90 | 1 | | |
| 2 | 2444Z2337 | CONNECTOR | コネクタ | 1 | | |
| 3 | ZE13X20001 | CLAMP, HALF | クランプ, ハーフ | 4 | | |
| 4 | ZS18C14045 | CAPSCREW | キャップ スクリュ | 8 | | |
| 5 | ZW26X14000 | LOCK WASHER | ロックワッシャ | 8 | | |
| 6 | ZD12P03800 | O-RING | O-リング | 2 | | |
| 7 | JJ64H01002D7 | HOSE ASSY | ホース アッセン | 1 | | |
| 8 | JJ20H01021D1 | HOSE ASSY | ホース アッセン | 1 | | |
| 9 | ZD12P03400 | O-RING | O-リング | 2 | | |
| 10 | ZE13X16000 | FLANGE | フランジ | 4 | | |
| 11 | ZS28C12040 | CAPSCREW | キャップ スクリュ | 8 | | |
| 12 | ZW26K12000 | LOCK WASHER | ロックワッシャ | 8 | | |

ウインチ配管・WINCH HYD. LINES
ジブ・サード・JIB/THIRD

JJ20H00010F1

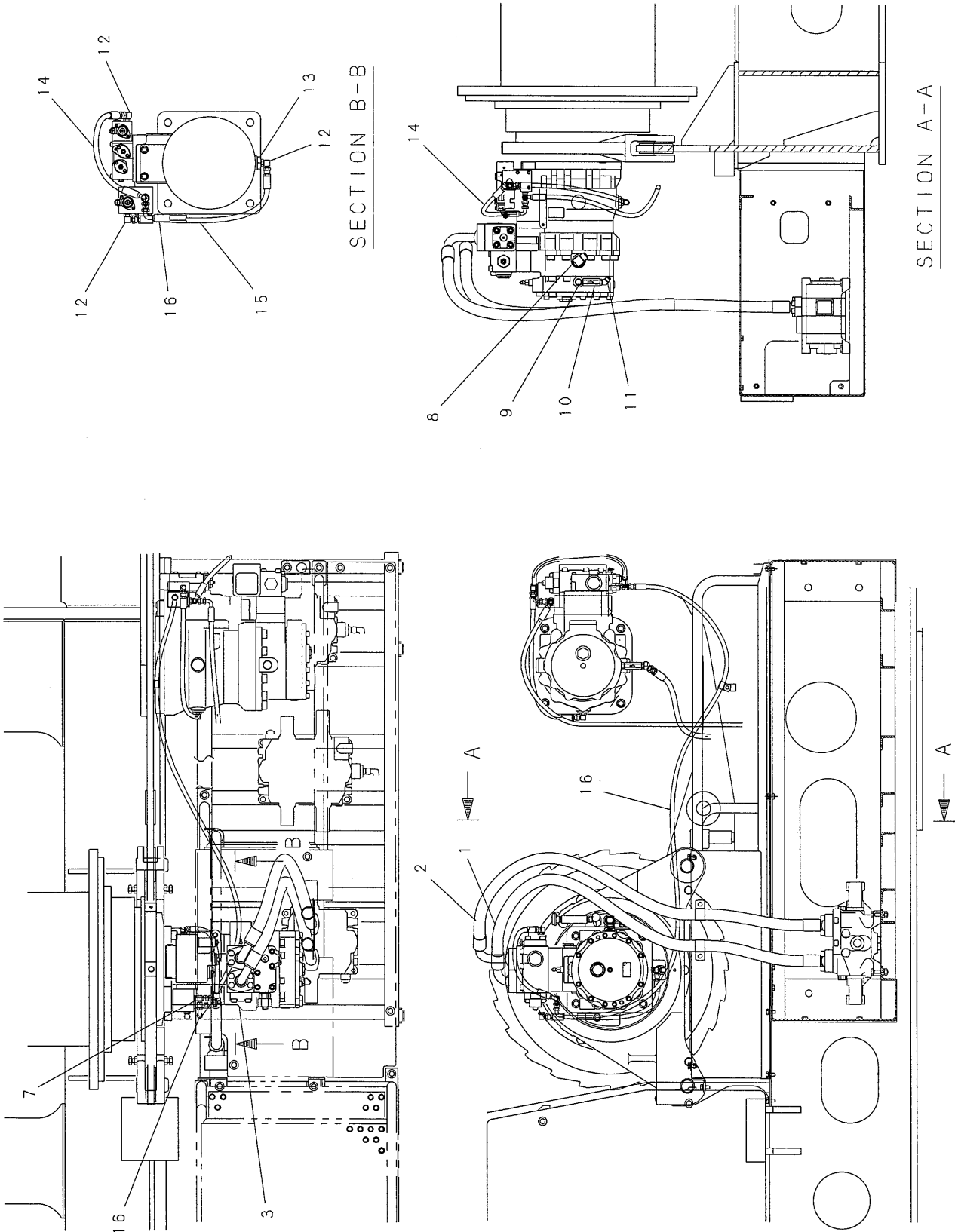

| 符号 ITEM | 部品番号 PART No. | PART NAME | 部品名 | 数量 QTY | 参照 REFERENCE | 適用号機 APPLICABLE No. |
|------------|------------------|---------------------------------|--------------------------|-----------|-----------------|------------------------|
| | JJ20H00010F1 | HYD LINES, WINCH (FOR THIRD) | ユアツ ハイカシ, ウインチ (サート用) | | | |
| 1 | GB03H01123D6 | HOSE ASSY | ホース アッセン | 1 | | |
| 2 | GB03H01122D1 | HOSE ASSY | ホース アッセン | 1 | | |
| 3 | JH02H01105D4 | CLAMP, HALF | クランプ°, ハーフ | 4 | | |
| 4 | ZD12P03800 | O-RING | O-リング° | 2 | | |
| 5 | ZS18C12045 | CAPSCREW | キャップ° スクリュ | 8 | | |
| 6 | ZW26X12000 | LOCK WASHER | ロックワッシャ | 8 | | |
| 7 | 2444Z2336 | TEE | ティー | 1 | | |
| 8 | ZH32X12000 | ELBOW, 90 | エルボ°, 90 | 1 | | |
| 9 | HH35V04004G1 | ELBOW, 90 | エルボ°, 90 | 1 | | |
| 10 | 2436U1282D2108 | VALVE ASSY, CHECK | バルブ° アッセン, チェック | 1 | | |
| 11 | HH45X06004G2 | ELBOW, 45 | エルボ°, 45 | 1 | | |
| 12 | ZH32X04000 | ELBOW, 90 | エルボ°, 90 | 3 | | |
| 13 | EW45H01003P1 | CONNECTOR | コネクタ | 1 | | |
| 14 | ZX33M04042 | HOSE | ホース | 1 | | |
| 15 | ZX23M04052 | HOSE ASSY | ホース アッセン | 1 | | |
| 16 | ZX33M04210 | HOSE ASSY | ホース アッセン | 1 | | |
| 17 | ZD12P03400 | O-RING | O-リング° | 2 | | |
| 18 | ZS28C10030 | CAPSCREW | キャップ° スクリュ | 8 | | |
| 19 | ZW26K10000 | LOCK WASHER | ロックワッシャ | 8 | | |
| 20 | ZE12X16000 | CLAMP, HALF | クランプ°, ハーフ | 4 | | |
| 21 | 2444Z2544 | TEE | ティー | 1 | | |
| 22 | ZC46X16011 | CLIP | クリップ° | 1 | | |

ジブ・サード用メイン配管・JIB/THIRD MAIN HYD. LINES

JJ50H00007F1

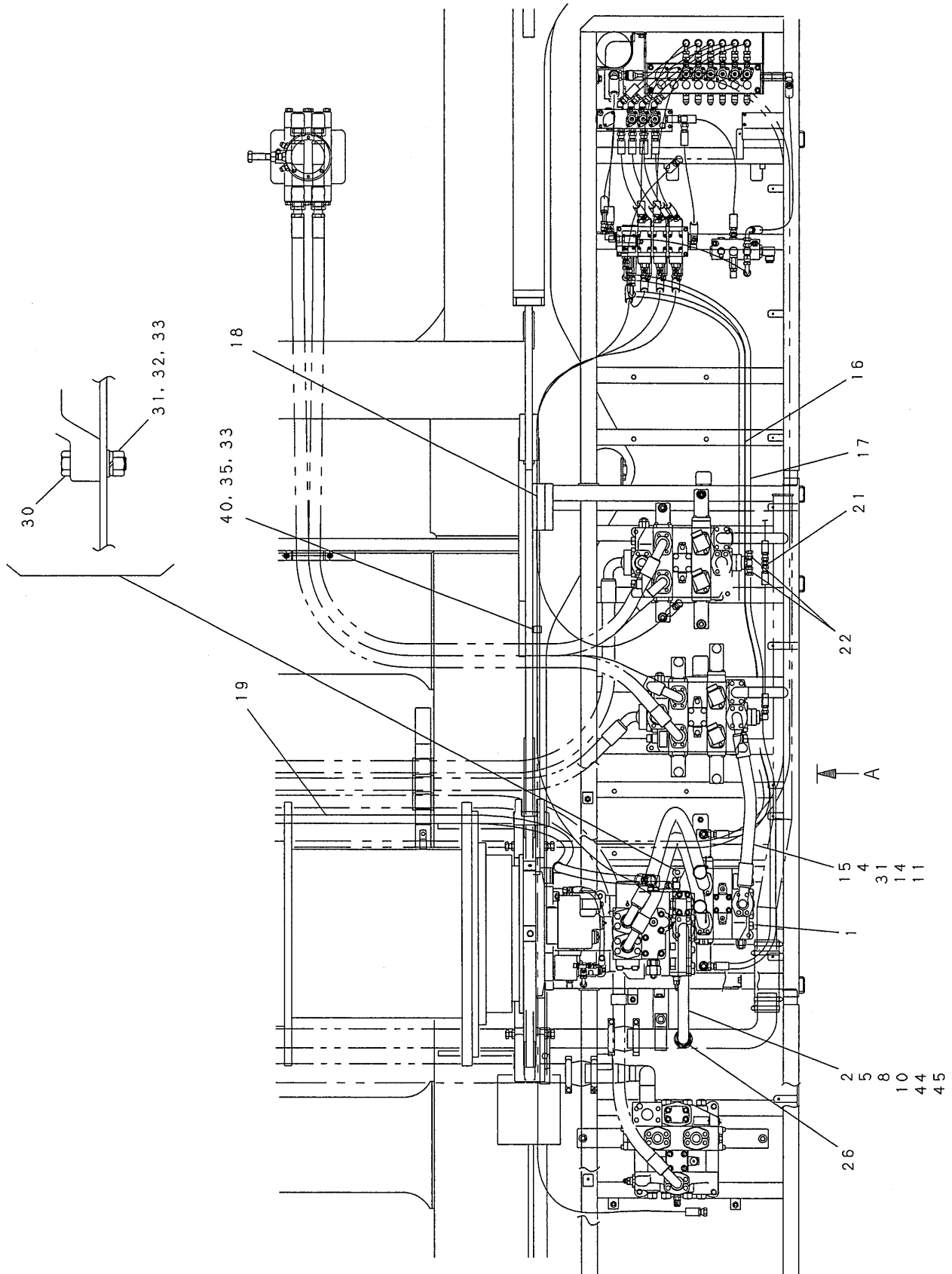

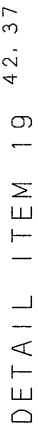

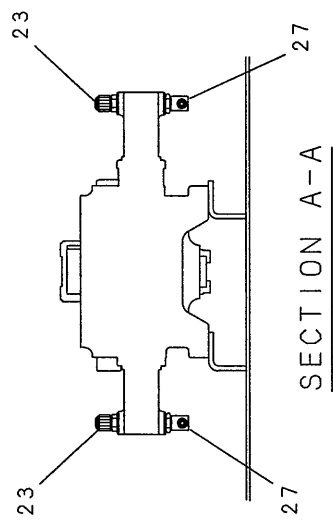
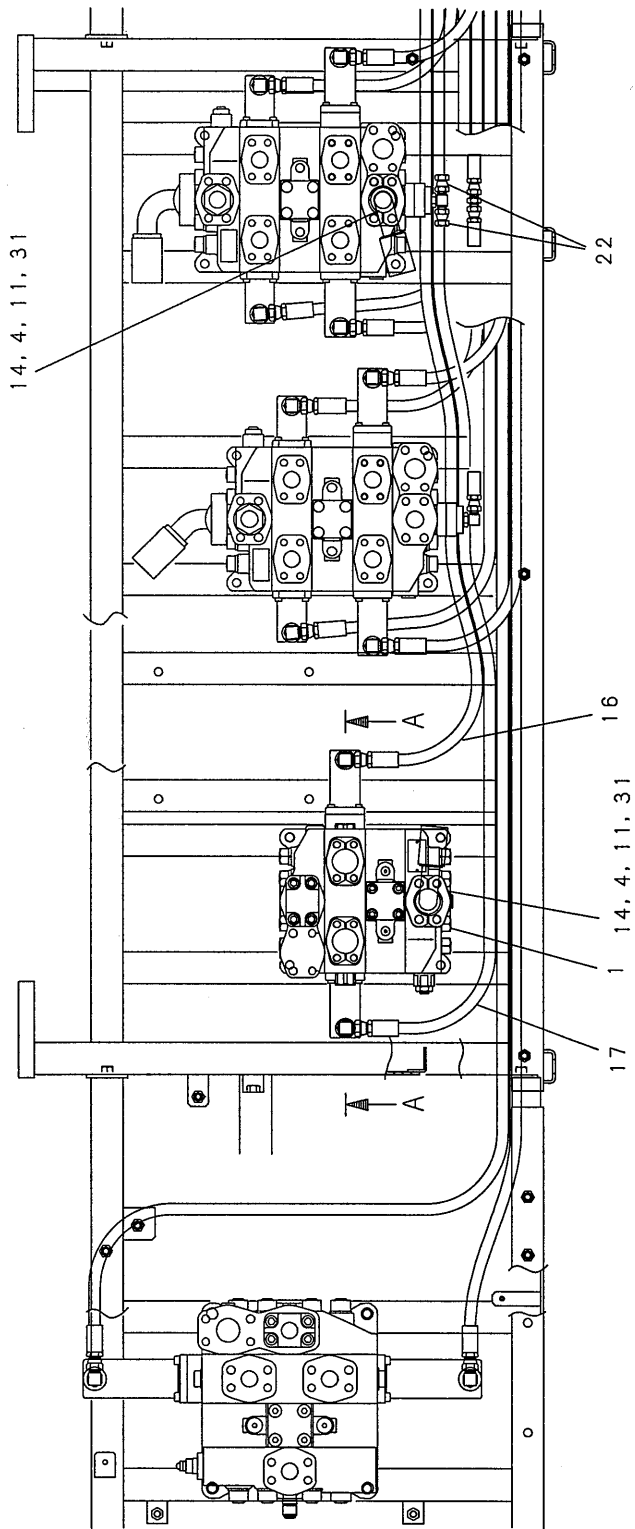

| 符号 ITEM | 部品番号 PART No. | PART NAME | 部品名 | 数量 QTY | 参照 REFERENCE | 適用号機 APPLICABLE No. |
|------------|------------------|----------------|---------------|-----------|-----------------|------------------------|
| | JJ50H00007F1 | HYD LINES, 3RD | 1アツ ハイカン, サード | | | |
| 2 | JJ50H01012P1 | TUBE | チューブ | 1 | | |
| 4 | ZD12P03400 | O-RING | O-リング | 2 | | |
| 5 | ZD12P03800 | O-RING | O-リング | 1 | | |
| 8 | ZS28C12035 | CAPSCREW | キャップ スクリュ | 4 | | |
| 10 | ZW26K12000 | LOCK WASHER | ロックワッシャ | 4 | | |
| 11 | ZS18C12040 | CAPSCREW | キャップ スクリュ | 8 | | |
| 14 | ZE13X16000 | FLANGE | フランジ | 4 | | |
| 15 | JJ50H01010D2 | HOSE ASSY | ホース アッセン | 1 | | |
| 16 | ZX33M06240 | HOSE ASSY | ホース アッセン | 1 | | |
| 17 | ZX33M06280 | HOSE ASSY | ホース アッセン | 1 | | |
| 18 | ZX43M06260 | HOSE ASSY | ホース アッセン | 1 | | |
| 21 | ZH22F04000 | CONNECTOR | コネクタ | 1 | | |
| 22 | 2444R1409D1 | PLUG | プラグ | 2 | | |
| 23 | GB03H01085P1 | PLUG | プラグ | 2 | | |
| 26 | ET34H01034P1 | TUBE LINE | チューブライン | 1 | | |
| 27 | 2444Z2338 | ELBOW, 90 | エルボ, 90 | 2 | | |
| 30 | ZS18C12050 | CAPSCREW | キャップ スクリュ | 3 | | |
| 31 | ZW26X12000 | LOCK WASHER | ロックワッシャ | 11 | | |
| 32 | ZN18C12010 | NUT | ナット | 3 | | |
| 33 | ZW16X12000 | WASHER | ワッシャ | 3 | | |
| 35 | HN16C10000G1 | NUT | ナット | 1 | | |
| 40 | ZC46X19011 | CLIP | クリップ | 1 | | |
| 44 | 2420R524D02015 | HOSE | ホース | 1 | | |
| 45 | ZC16X05000 | CLIP | クリップ | 4 | | |

ジブ・サード用コントロール配管・JIB/THIRD CONTROL HYD. LINES

JJ50H00005F1

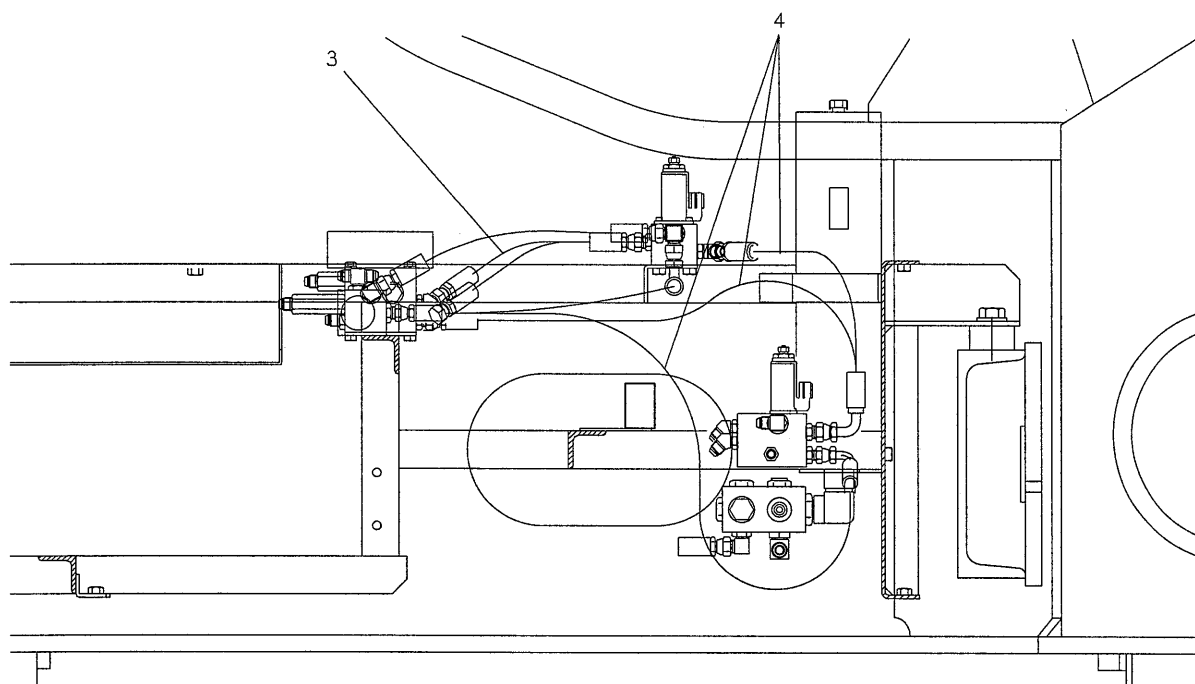
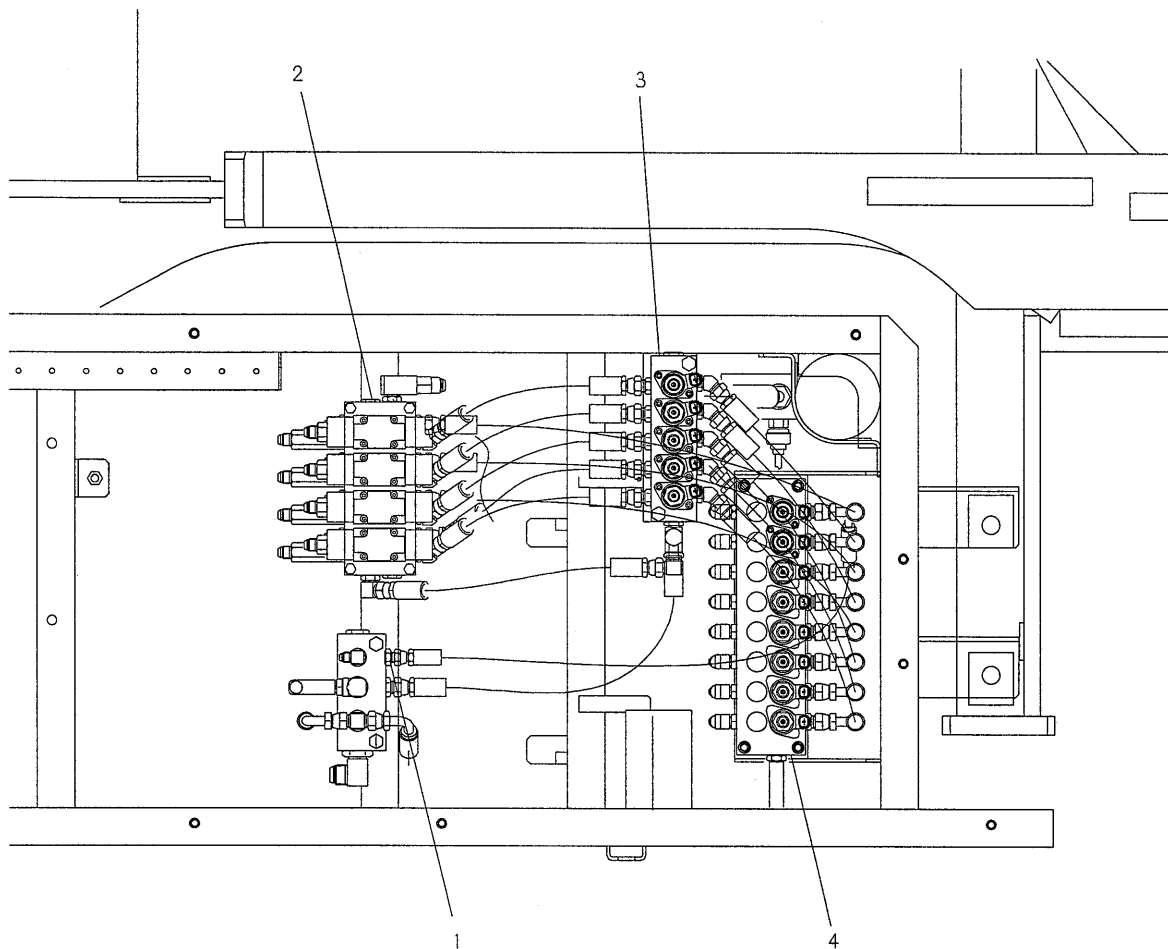

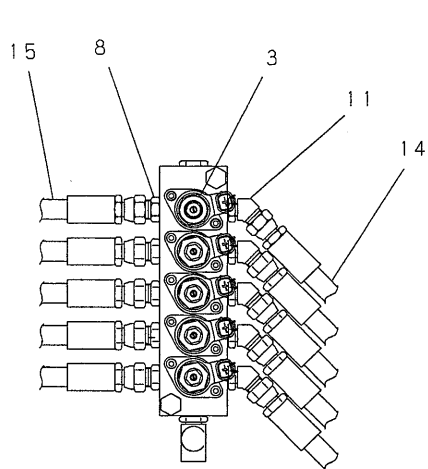

5 連バルブ部詳細

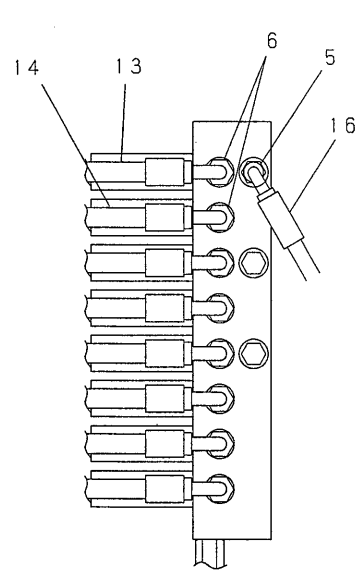
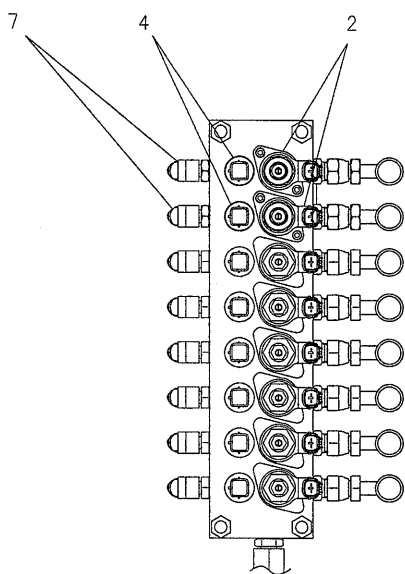

DETAIL OF 8-SECTION VALVE

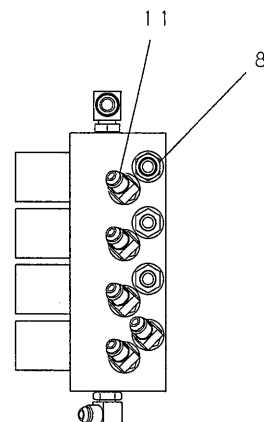
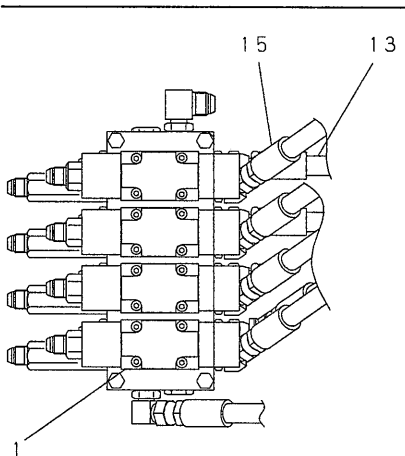
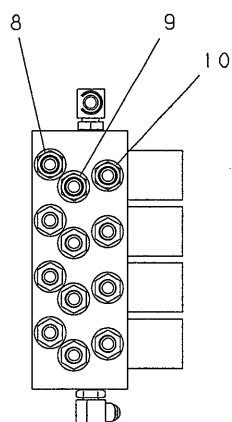

DETAIL OF 4-SECTION VALVE

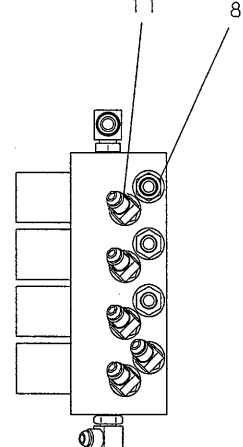
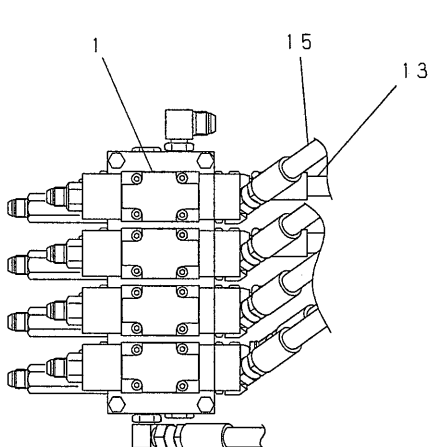
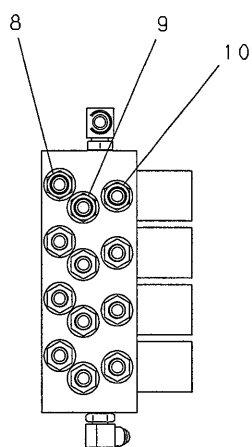

DETAIL OF 4-SECTION VALVE

| 符号 ITEM | 部品番号 PART No. | PART NAME | 部品名 | 数量 QTY | 参照 REFERENCE | 適用号機 APPLICABLE No. |
|------------|------------------|----------------------|------------------|-----------|-----------------|------------------------|
| | JJ50H00005F1 | CONTROL LINES, VALVE | コントロール ハイカシ, バルブ | | | |
| 1 | JJ32H00003F3 | HYD LINES, RETURN | ユアツ ハイカシ, リターン | 1 | P.216-01 | |
| 2 | JJ64H00047F2 | VALVE INSTAL | バルブ トリツケ | 1 | P.221-01 | |
| 3 | JJ64H00048F2 | VALVE INSTAL | バルブ トリツケ | 1 | P.222-01 | |
| 4 | JJ64H00049F2 | VALVE INSTAL | バルブ トリツケ | 1 | P.223-01 | |

編集のつごう上このページを空白とする。
THIS PAGE INTENTIONALLY LEFT BLANK.

ジブ・サード用フロアプレート配管・JIB/THIRD CONTROL HYD. LINES

JJ09H00006F1

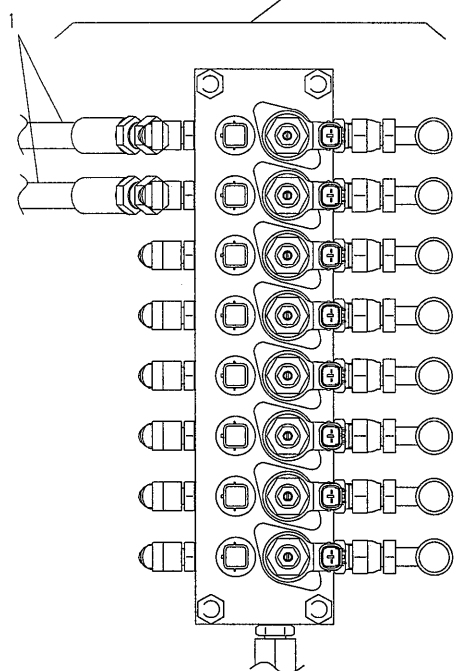
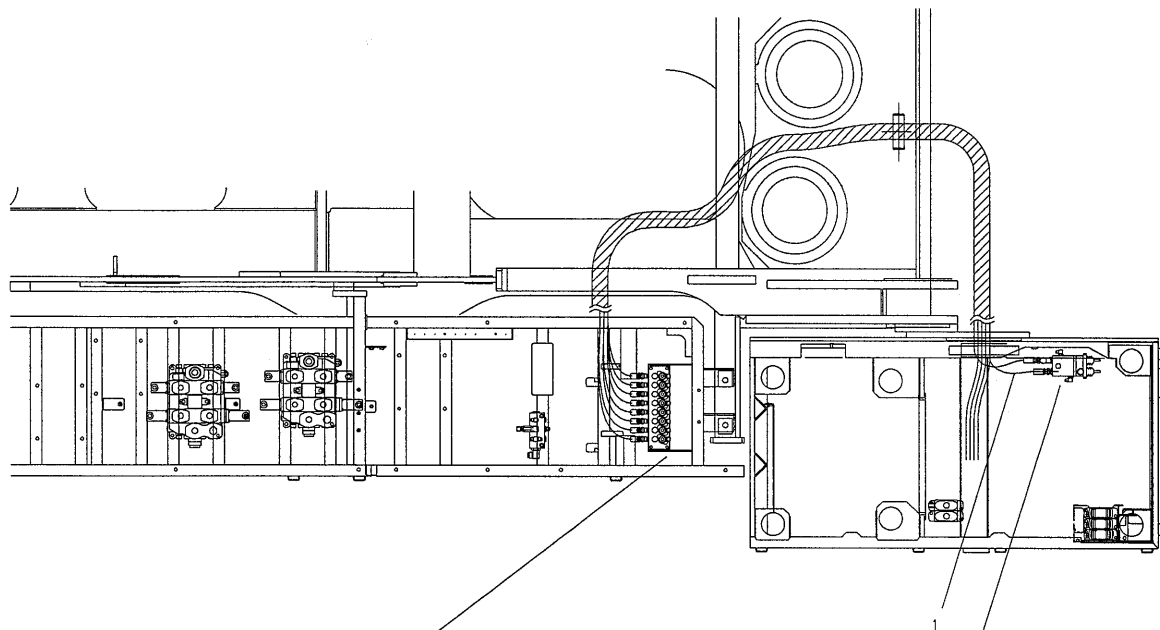

DETAIL OF 8-SECTION VALVE

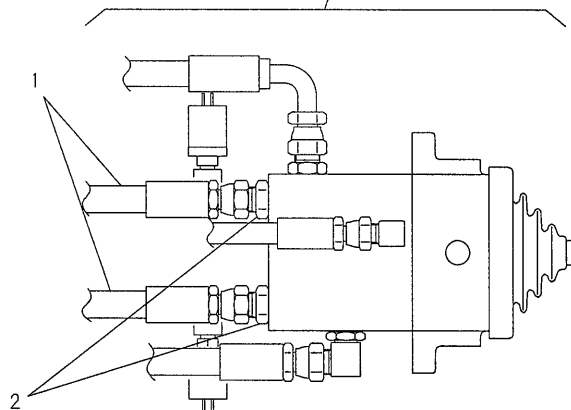

DETAIL OF SWING AND THIRD
REMOTE CONTROL VALVE

| 符号 ITEM | 部品番号 PART No. | PART NAME | 部品名 | 数量 QTY | 参照 REFERENCE | 適用号機 APPLICABLE No. |
|------------|------------------|----------------------|------------------|-----------|-----------------|------------------------|
| | JJ09H00006F1 | CONTROL LINES, FLOOR | コントロール ハイカシ, フロア | | | |
| 1 | ZX23M06410 | HOSE ASSY | ホース アッセン | 2 | | |
| 2 | ZH22X06000 | CONNECTOR | コネクタ | 2 | | |

作動油冷却配管・COOLING HYD. LINES

JJ20H00006F1

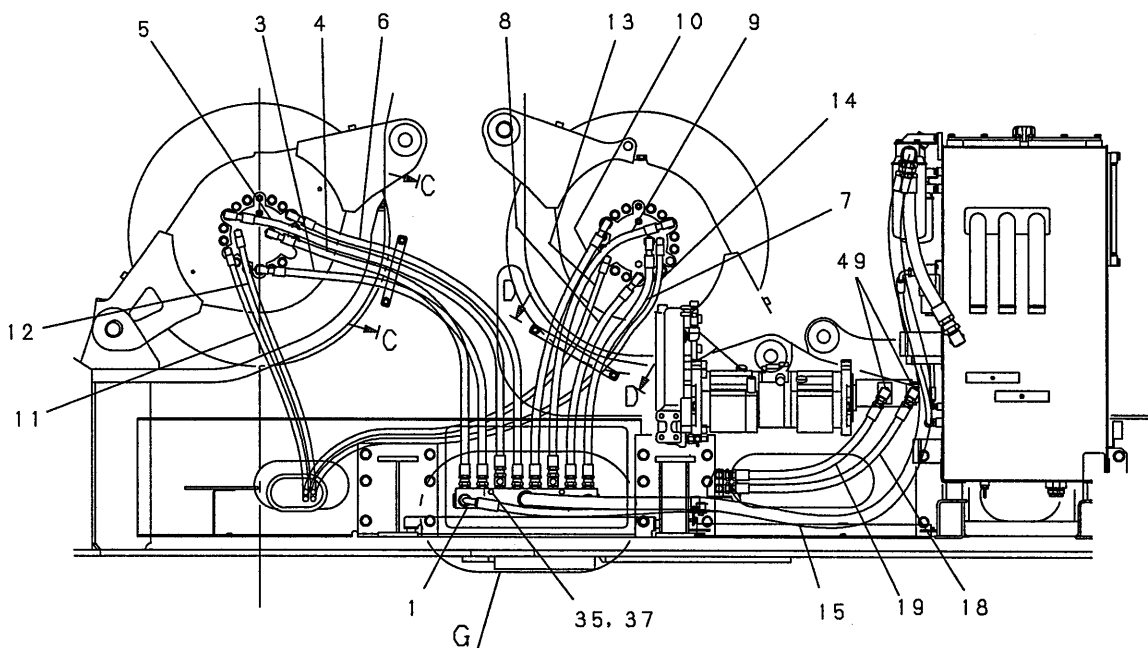
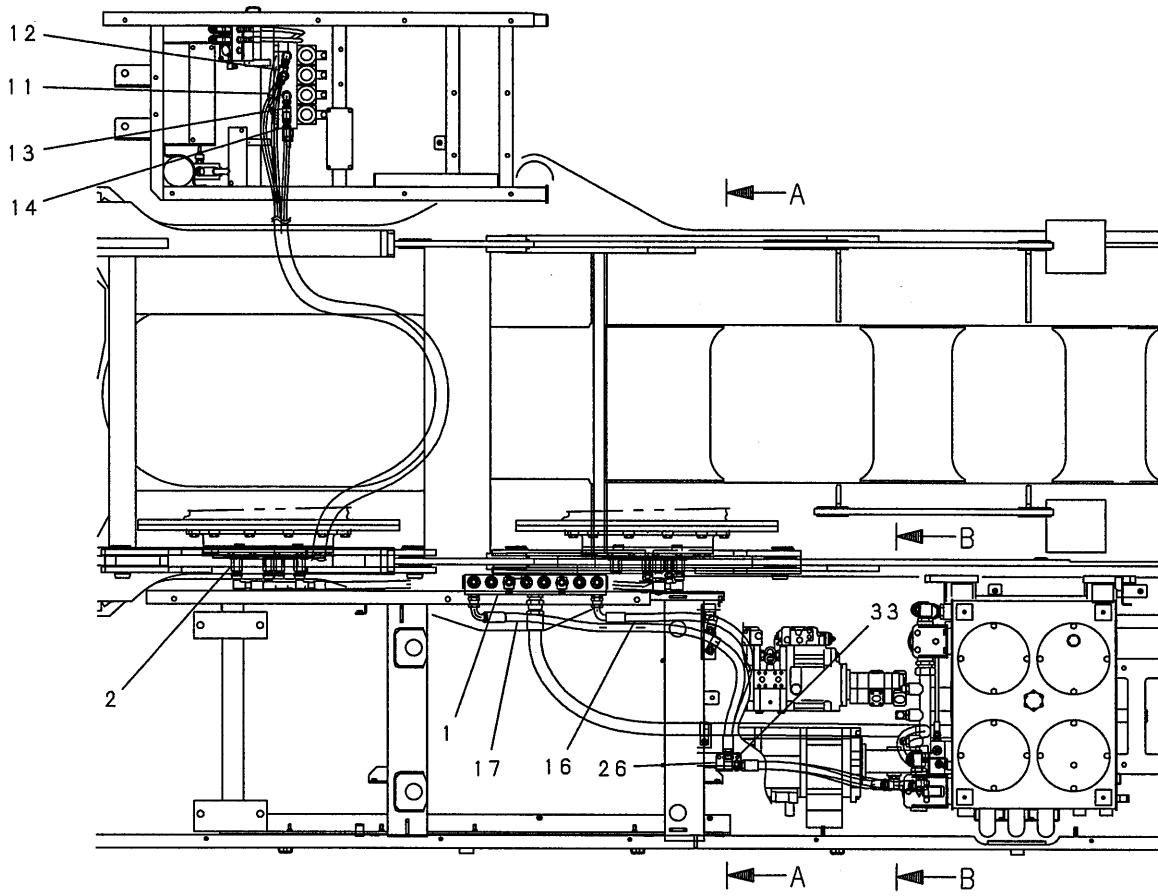

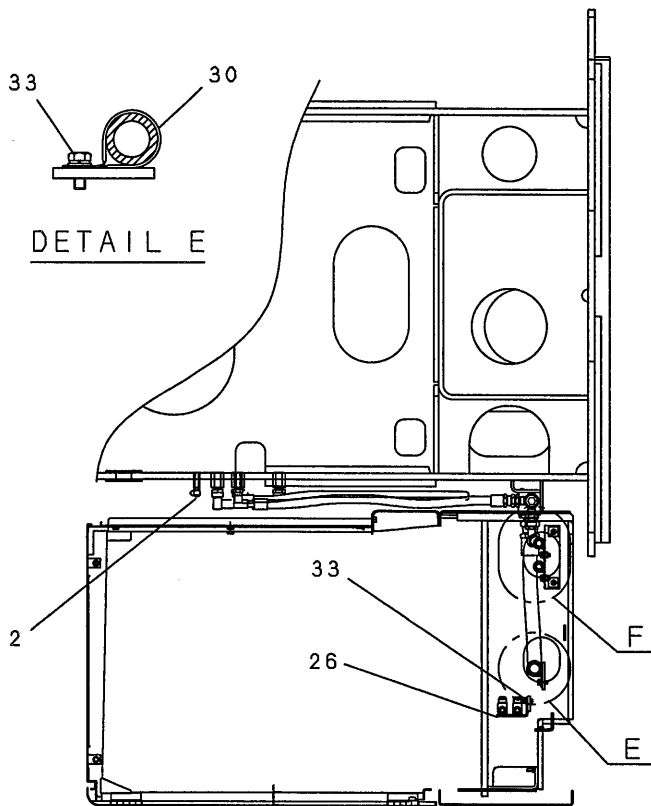

SECTION A-A

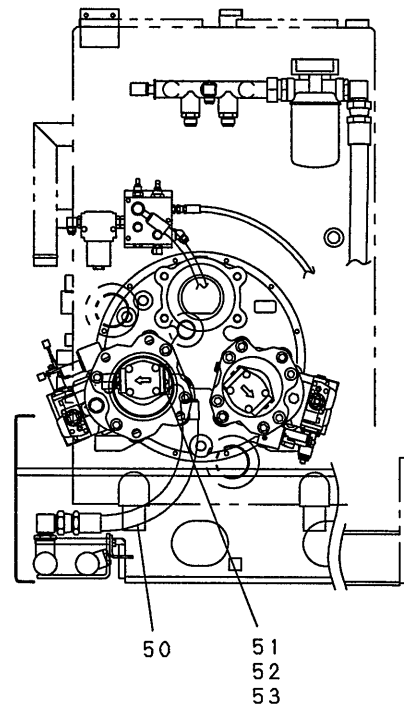

VIEW B-B

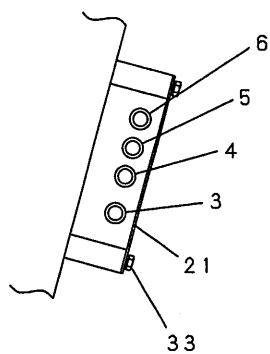

SECTION C-C

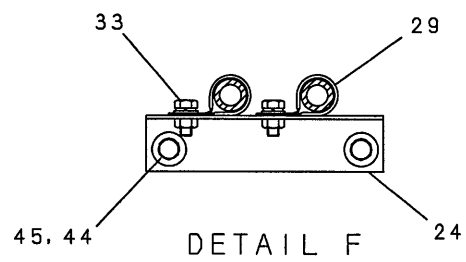

DETAIL F

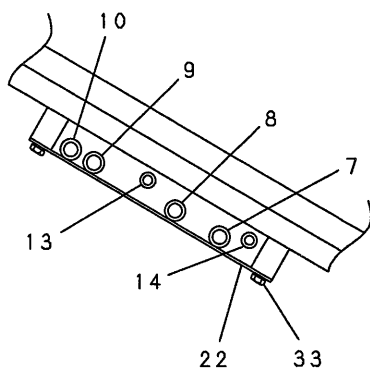

SECTION D-D

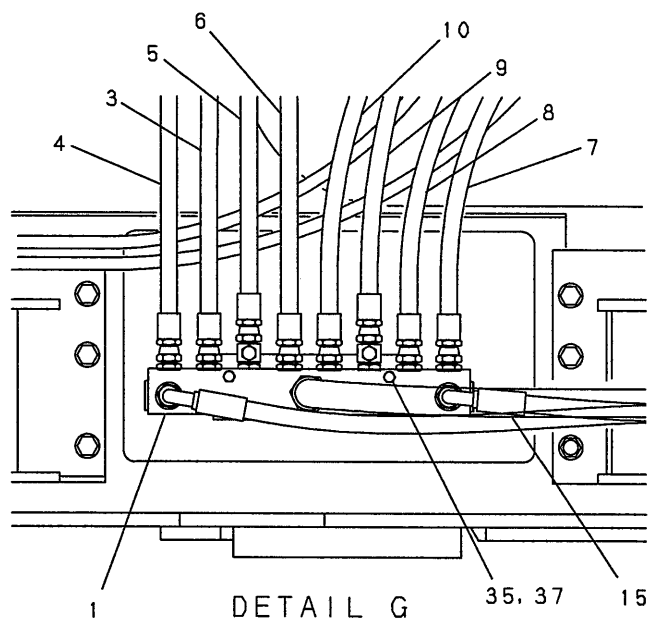

DETAIL G

| 符号 ITEM | 部品番号 PART No. | PART NAME | 部品名 | 数量 QTY | 参照 REFERENCE | 適用号機 APPLICABLE No. |
|------------|------------------|------------------|----------------|-----------|-----------------|------------------------|
| | JJ20H00006F1 | HYD LINES, WINCH | ユアツ ハイカン, ウインチ | | | |
| 1 | GG20H01027F2 | CONNECTOR ASSY | コネクタ アッセン | 1 | P.232-01 | |
| 2 | GG20H01049F1 | CONNECTOR ASSY | コネクタ アッセン | 1 | P.233-01 | |
| 3 | GG20H01029DD | HOSE ASSY | ホース アッセン | 2 | | |
| 5 | GG20H01029DF | HOSE ASSY | ホース アッセン | 1 | | |
| 6 | GG20H01029DE | HOSE ASSY | ホース アッセン | 1 | | |
| 7 | GG20H01029D9 | HOSE ASSY | ホース アッセン | 1 | | |
| 8 | GG20H01029D8 | HOSE ASSY | ホース アッセン | 1 | | |
| 9 | GG20H01029DB | HOSE ASSY | ホース アッセン | 1 | | |
| 10 | GG20H01029DA | HOSE ASSY | ホース アッセン | 1 | | |
| 11 | GG20H01054D1 | HOSE ASSY | ホース アッセン | 1 | | |
| 12 | GG20H01053D1 | HOSE ASSY | ホース アッセン | 1 | | |
| 13 | GG20H01054D4 | HOSE ASSY | ホース アッセン | 1 | | |
| 14 | GG20H01053D4 | HOSE ASSY | ホース アッセン | 1 | | |
| 15 | 2444R2381D12 | HOSE ASSY | ホース アッセン | 1 | | |
| 16 | ZX37M12105 | HOSE ASSY | ホース アッセン | 1 | | |
| 17 | ZX37M12145 | HOSE ASSY | ホース アッセン | 1 | | |
| 18 | ZX27M12086 | HOSE ASSY | ホース アッセン | 1 | | |
| 19 | ZX27M12074 | HOSE ASSY | ホース アッセン | 1 | | |
| 21 | JJ20H01015P1 | BRACKET | ブラケット | 1 | | |
| 22 | JJ20H01014P1 | BRACKET | ブラケット | 1 | | |
| 24 | JJ20H01006P1 | BRACKET | ブラケット | 1 | | |
| 26 | JJ20H01020P1 | ELBOW, 90 | エルボ°, 90 | 1 | | |
| 29 | ZC46X31014 | CLIP | クリップ° | 2 | | |
| 30 | ZC46X46014 | CLIP | クリップ° | 1 | | |
| 33 | ZM32C10025 | SEMS-BOLT | セムスボルト | 9 | | |
| 35 | ZS18C10090 | CAPSCREW | キャップ スクリュー | 2 | | |
| 37 | ZW26X10000 | LOCK WASHER | ロックワッシャ | 6 | | |
| 44 | ZM11C10020 | SEMS-BOLT | セムスボルト | 2 | | |
| 45 | 2418T5373C2 | WASHER | ワッシャ | 2 | | |
| 49 | ZH32X12000 | ELBOW, 90 | エルボ°, 90 | 2 | | |
| 50 | GG30H01034D2 | HOSE ASSY | ホース アッセン | 1 | | |
| 51 | ZE12X20000 | CLAMP | クランプ° | 2 | | |
| 52 | ZD12P03800 | O-RING | O-リング° | 1 | | |
| 53 | ZS18F10030 | BOLT | ボルト | 4 | | |
| 54 | 2444R389D6 | ELBOW, 90 | エルボ°, 90 | 1 | | |

編集のつごう上このページを空白とする。
THIS PAGE INTENTIONALLY LEFT BLANK.

コネクタ アッセン・CONNECTOR ASSY
マニホールド・MANIFOLD

GG20H01027F2

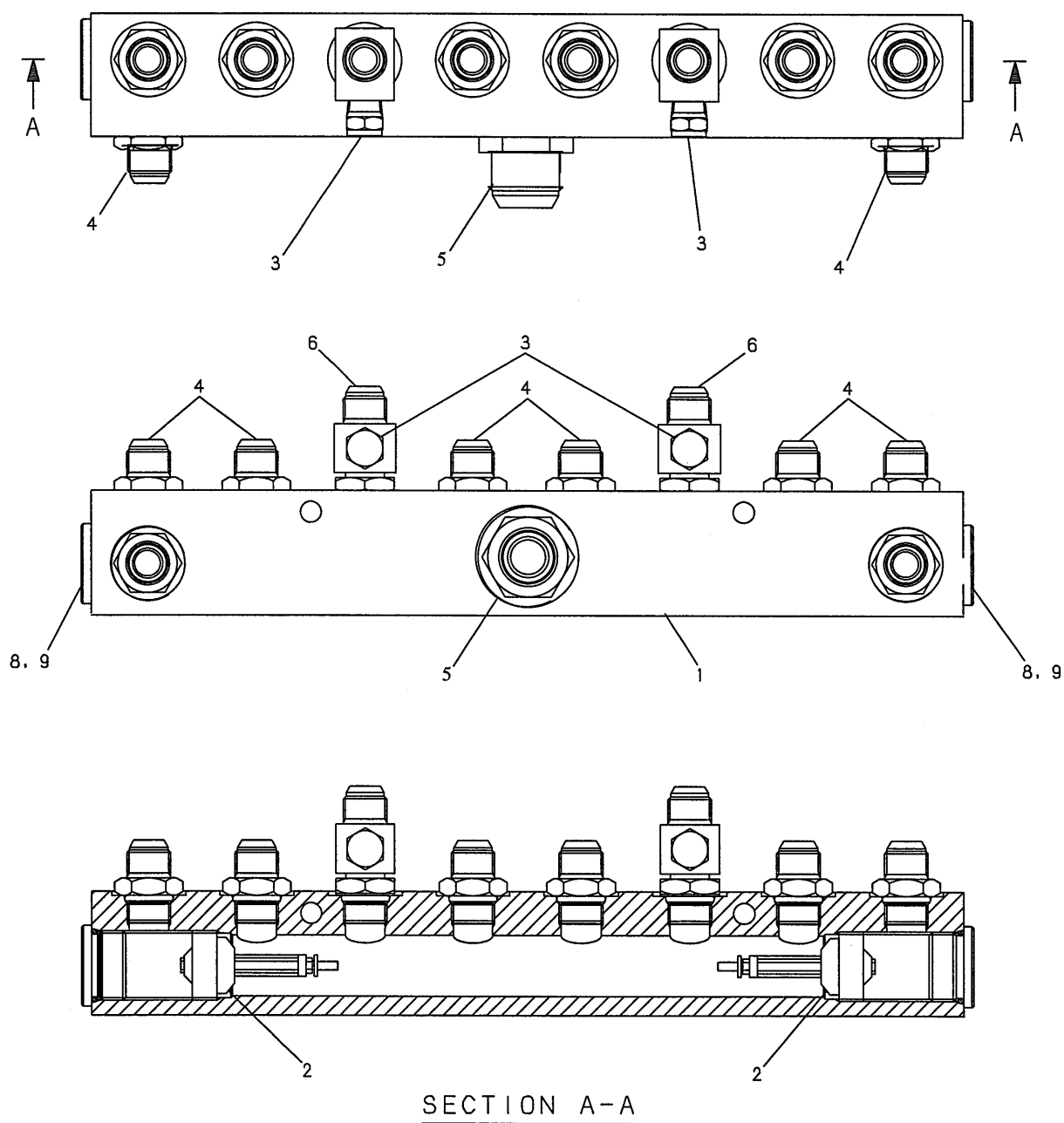

| 符号 ITEM | 部品番号 PART No. | PART NAME | 部品名 | 数量 QTY | 参照 REFERENCE | 適用号機 APPLICABLE No. |
|------------|------------------|----------------|-----------|-----------|-----------------|------------------------|
| | GG20H01027F2 | CONNECTOR ASSY | コネクタ アッセン | | P.231-01 | |
| 1 | GG20H01026P1 | MANIFOLD | マニフォールド | 1 | | |
| 2 | GG21V00001F1 | VALVE ASSY | バルブ アッセン | 2 | | |
| 3 | GG50S00002D1 | SWITCH, THERMO | スイッチ, サーモ | 2 | | |
| 4 | ZH22X12000 | CONNECTOR | コネクタ | 8 | | |
| 5 | 2444R388D6 | CONNECTOR | コネクタ | 1 | | |
| 6 | GG20H01007P1 | TEE | ティー | 2 | | |
| 8 | 2444T2944D3 | PLUG | プラグ | 2 | | |
| 9 | ZD12P03800 | O-RING | O-リング | 2 | | |

コネクタ アッセン・CONNECTOR ASSY
ウインチ・WINCH

GG20H01049F1

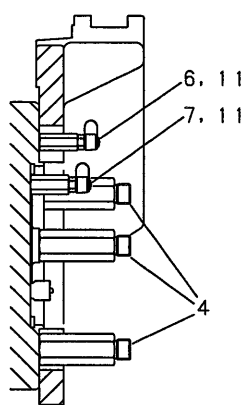
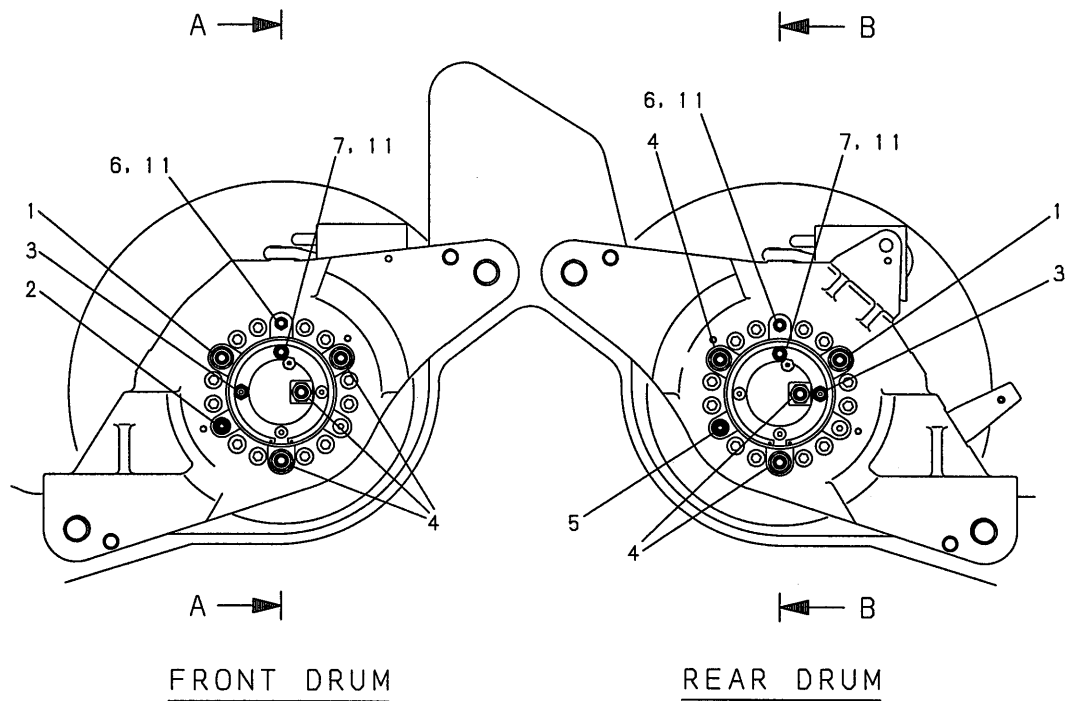

SECTION A-A
(FRONT DRUM)

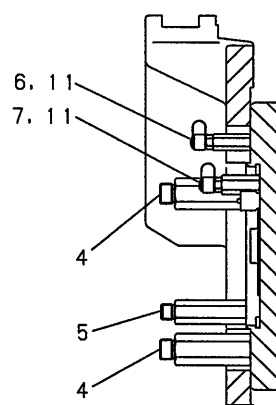

SECTION B-B
(REAR DRUM)

| 符号 ITEM | 部品番号 PART No. | PART NAME | 部品名 | 数量 QTY | 参照 REFERENCE | 適用号機 APPLICABLE No. |
|------------|------------------|---------------------------|---------------------|-----------|-----------------|------------------------|
| | GG20H01049F1 | CONNECTOR ASSY (WINCH) | コネクタ アッセン (ウインチ) | | P.231-01 | |
| 1 | GG20H01003P1 | CONNECTOR | コネクタ | 2 | | |
| 2 | GG20H01004P1 | CONNECTOR | コネクタ | 1 | | |
| 3 | HH25X08006G3 | CONNECTOR | コネクタ | 2 | | |
| 4 | HH25S12012G2 | CONNECTOR | コネクタ | 6 | | |
| 5 | HH25S08008G2 | CONNECTOR | コネクタ | 1 | | |
| 6 | GG20H01017P1 | CONNECTOR | コネクタ | 2 | | |
| 7 | GG20H01018P1 | CONNECTOR | コネクタ | 2 | | |
| 11 | GB03H01085P1 | PLUG | プラグ | 4 | | |

オイルクーラ配管・OIL COOLER HYD. LINES

JJ34H00001F1

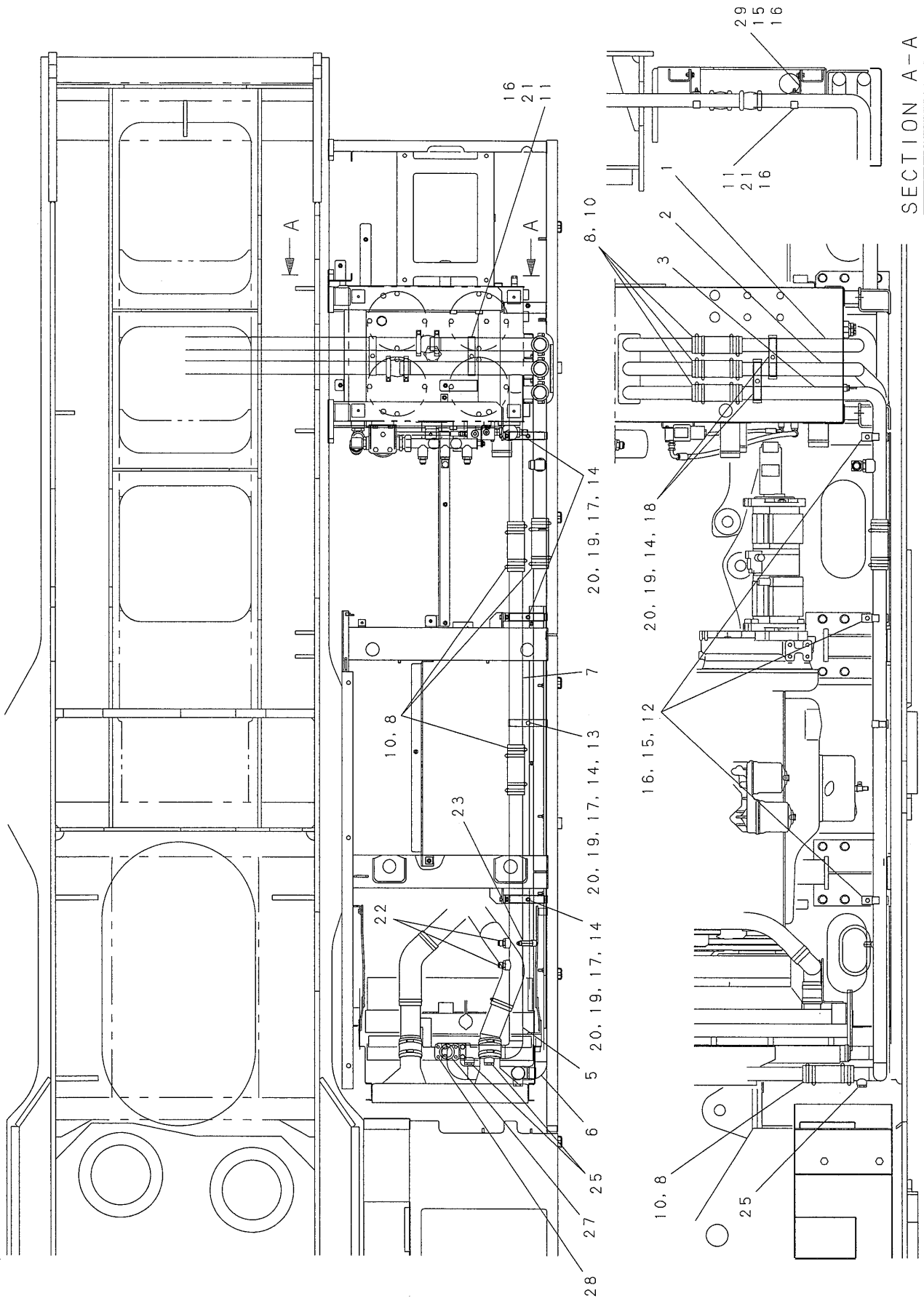

| 符号 ITEM | 部品番号 PART No. | PART NAME | 部品名 | 数量 QTY | 参照 REFERENCE | 適用号機 APPLICABLE No. |
|------------|------------------|----------------------|------------------|-----------|-----------------|------------------------|
| | JJ34H00001F1 | HYD LINES,COOLER,OIL | ユアツ ハイカソ,クーラ,オイル | | | |
| 1 | JJ03H01029P1 | TUBE | チューブ | 1 | | |
| 2 | JJ03H01030P1 | TUBE | チューブ | 1 | | |
| 3 | JJ34H01003P1 | TUBE | チューブ | 1 | | |
| 5 | JJ34H01001P1 | TUBE | チューブ | 1 | | |
| 6 | JJ34H01002P1 | TUBE | チューブ | 1 | | |
| 7 | GG03H01012D5 | TUBE | チューブ | 1 | | |
| 8 | 2420R524D12023 | HOSE | ホース | 7 | | |
| 10 | ZC16X07700 | CLIP | クリップ | 28 | | |
| 11 | JJ03H01006P1 | CLAMP | クランプ | 1 | | |
| 12 | GG03H01018P1 | BRACKET | ブラケット | 3 | | |
| 13 | GG03H01020P1 | PLATE | プレート | 1 | | |
| 14 | GB03H01078P1 | CLAMP | クランプ | 6 | | |
| 15 | ZM12C10030 | SEMS-BOLT | セムスボルト | 5 | | |
| 16 | 2418T5373C2 | WASHER | ワッシャ | 7 | | |
| 17 | ZS18C10065 | CAPSCREW | キャップ スクリュ | 4 | | |
| 18 | ZS18C10080 | CAPSCREW | キャップ スクリュ | 2 | | |
| 19 | ZW16X10000 | WASHER | ワッシャ | 6 | | |
| 20 | ZW26X10000 | LOCK WASHER | ロックワッシャ | 6 | | |
| 21 | HN16C10000G1 | NUT | ナット | 1 | | |
| 22 | ZH22X12000 | CONNECTOR | コネクタ | 2 | | |
| 23 | HH25X06006G8 | CONNECTOR | コネクタ | 1 | | |
| 25 | ZE72X12000 | PLUG | プラグ | 3 | | |
| 27 | ZD12P05800 | O-RING | O-リング | 1 | | |
| 28 | ZM12C10040 | SEMS-BOLT | セムスボルト | 4 | | |
| 29 | JJ03H01007P1 | BRACKET | ブラケット | 1 | | |

補機配管・HYD. LINES

JJ64H00056F1

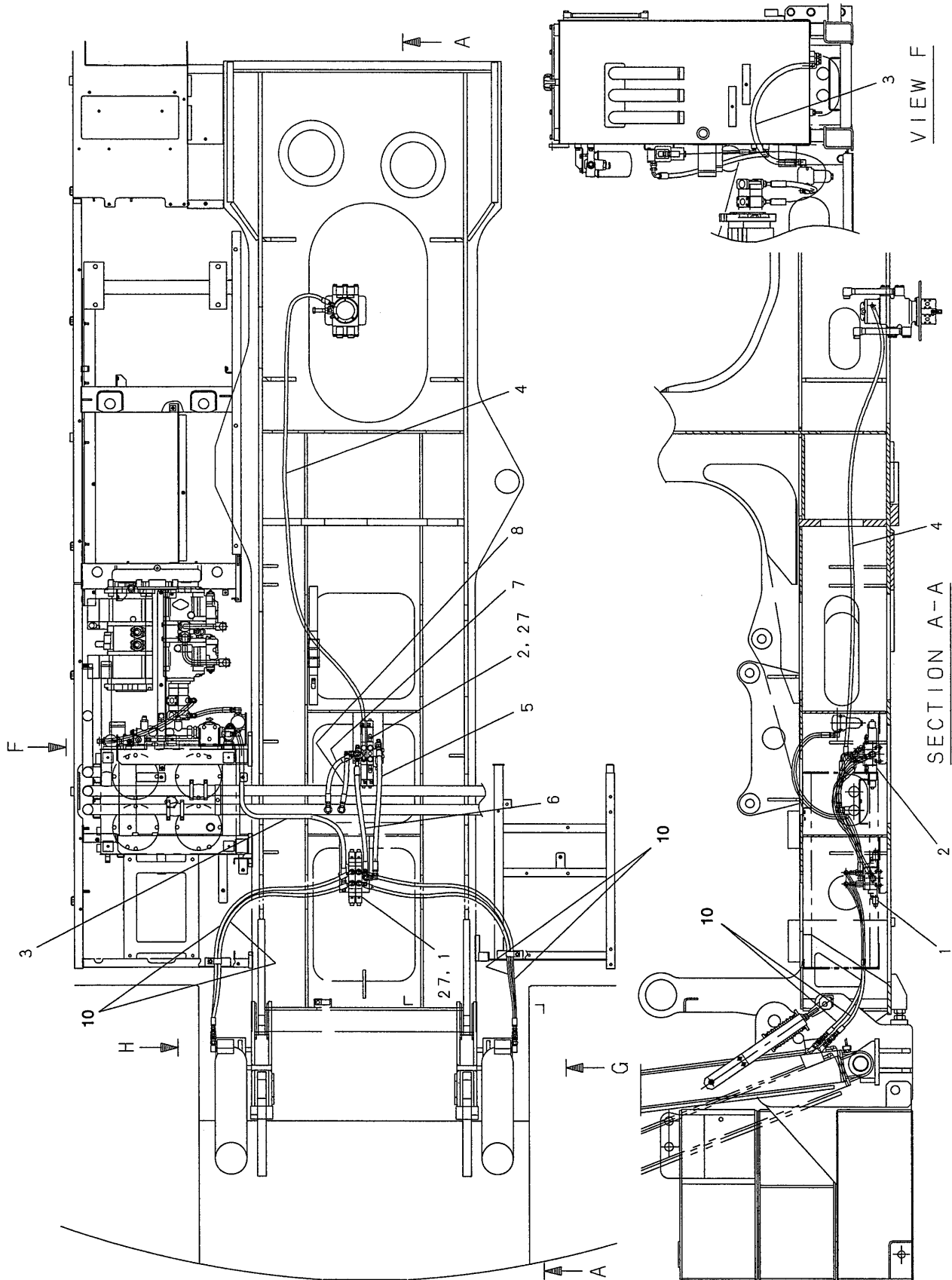

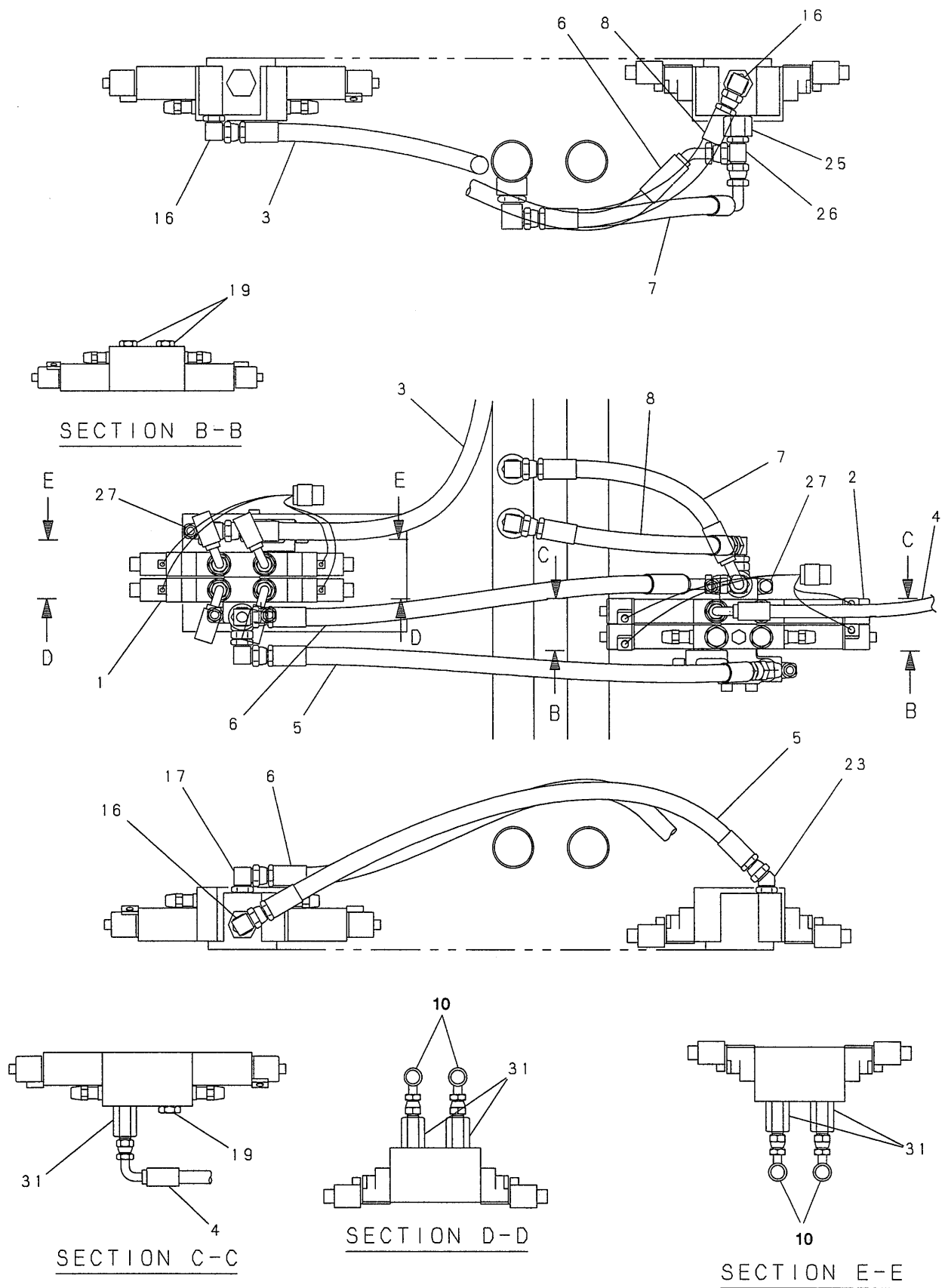

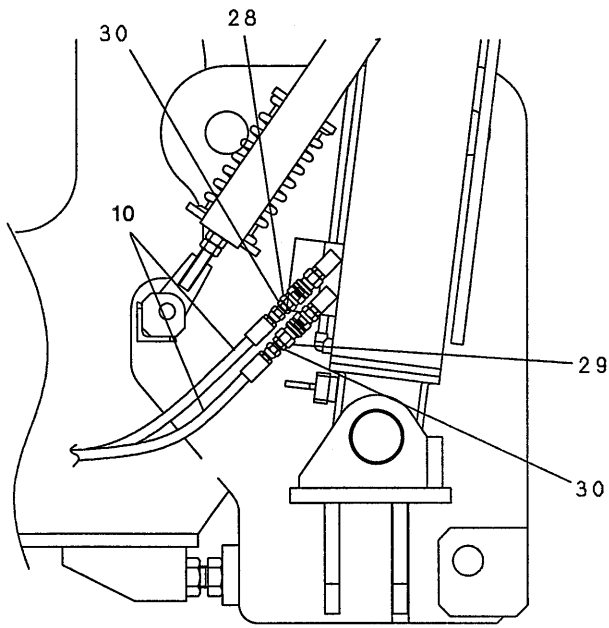

VIEW H

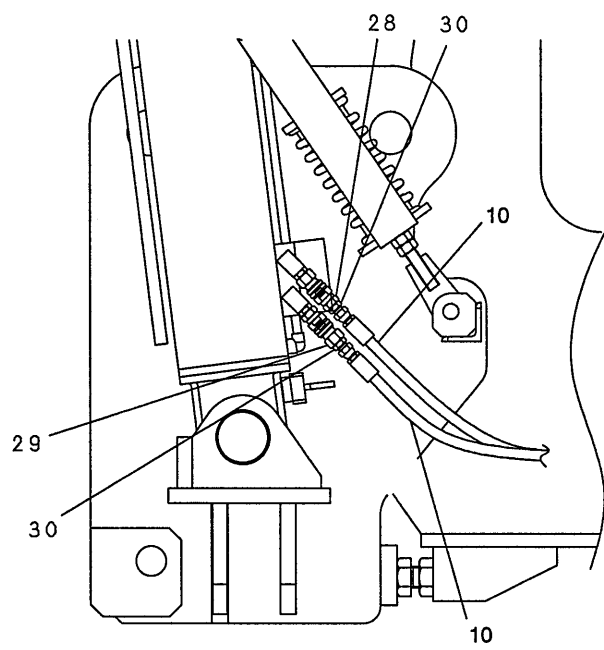

VIEW G

| 符号 ITEM | 部品番号 PART No. | PART NAME | 部品名 | 数量 QTY | 参照 REFERENCE | 適用号機 APPLICABLE No. |
|------------|------------------|--------------------------------------|----------------------|-----------|-----------------|------------------------|
| | JJ64H00056F1 | VALVE INSTAL (C/W REMOVAL DEVICE) | バルブ トリツカ (C/W 脱着) | | | |
| 1 | JJ30V00016F1 | VALVE ASSY, CONTROL | バルブ アッセン, コントロール | 1 | | |
| 2 | JJ20V00003F1 | VALVE ASSY | バルブ アッセン | 1 | | |
| 3 | ZX27M08185 | HOSE ASSY | ホース アッセン | 1 | | |
| 4 | ZX37M06320 | HOSE ASSY | ホース アッセン | 1 | | |
| 5 | ZX27M08084 | HOSE ASSY | ホース アッセン | 1 | | |
| 6 | ZX42M08076 | HOSE ASSY | ホース アッセン | 1 | | |
| 7 | ZX32M08042 | HOSE ASSY | ホース アッセン | 1 | | |
| 8 | ZX22M08042 | HOSE ASSY | ホース アッセン | 1 | | |
| 10 | ZX37M06170 | HOSE ASSY | ホース アッセン | 4 | | |
| 16 | ZH32X08000 | ELBOW, 90 | エルボ, 90 | 3 | | |
| 17 | ZH32X08012 | ELBOW, 90 | エルボ, 90 | 1 | | |
| 19 | ZE72X08000 | PLUG | プラグ | 3 | | |
| 23 | ZH42X08000 | ELBOW, 45 | エルボ, 45 | 1 | | |
| 25 | 2444Z3357 | CONNECTOR | コネクタ | 1 | | |
| 26 | 2444T2855 | TEE | ティー | 1 | | |
| 27 | ZM12C10030 | SEMS-BOLT | セムスボルト | 6 | | |
| 28 | 2444R833D9 | CONNECTOR | コネクタ | 2 | | |
| 29 | 2444R832D9 | BODY | ボデー | 2 | | |
| 30 | ZH22X06000 | CONNECTOR | コネクタ | 4 | | |
| 31 | 2444R402D5 | CONNECTOR | コネクタ | 5 | | |

油圧配管クランプ・CLAMP ASSY

JJ03H00016F1

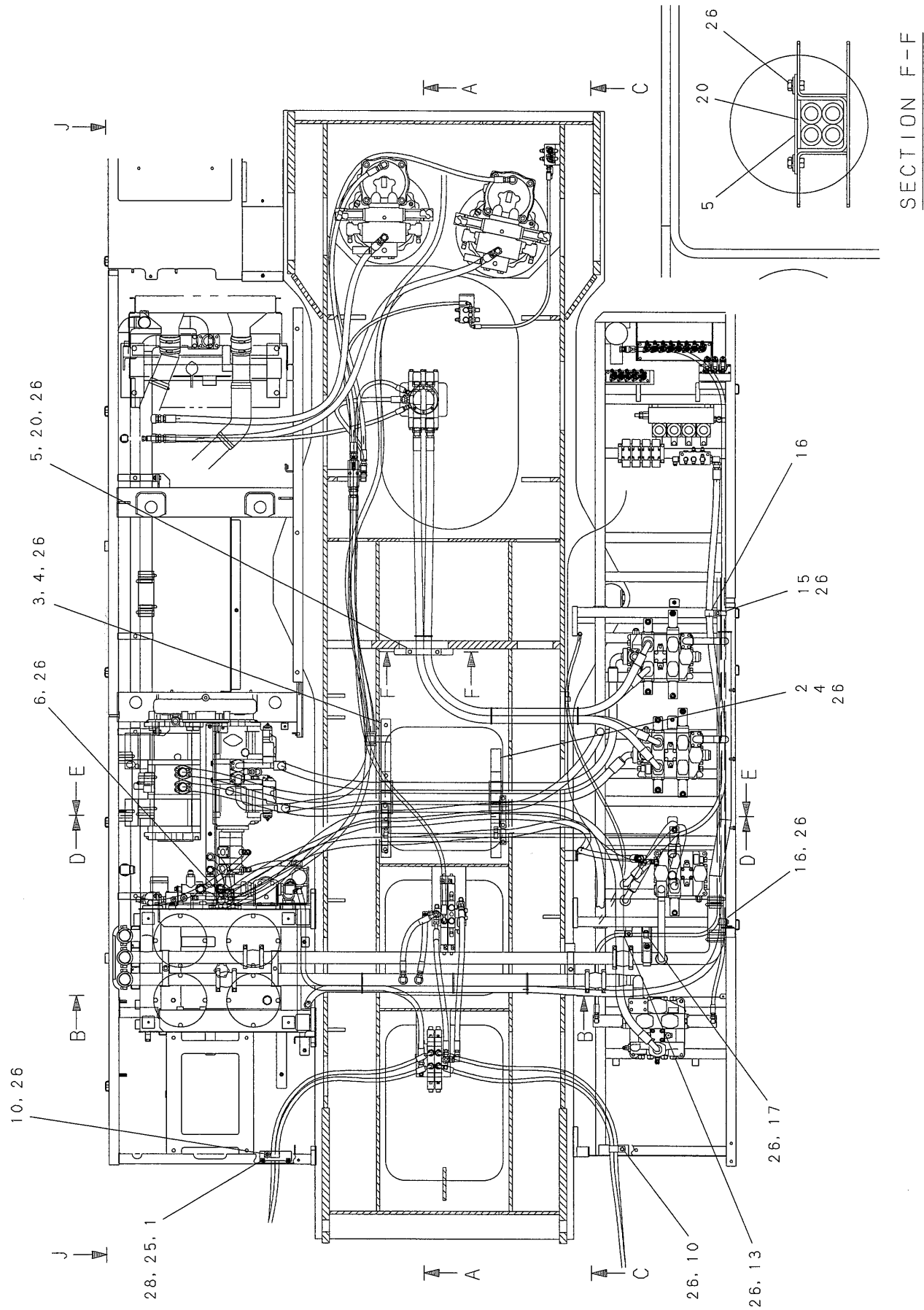

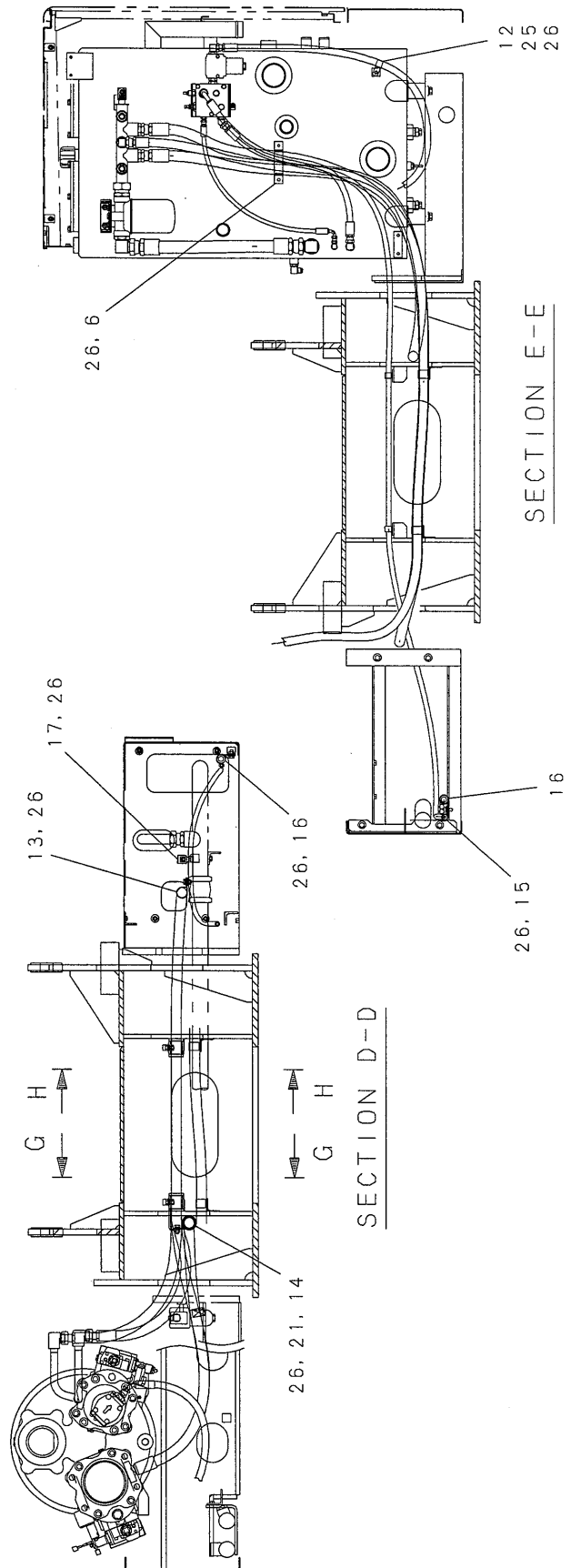
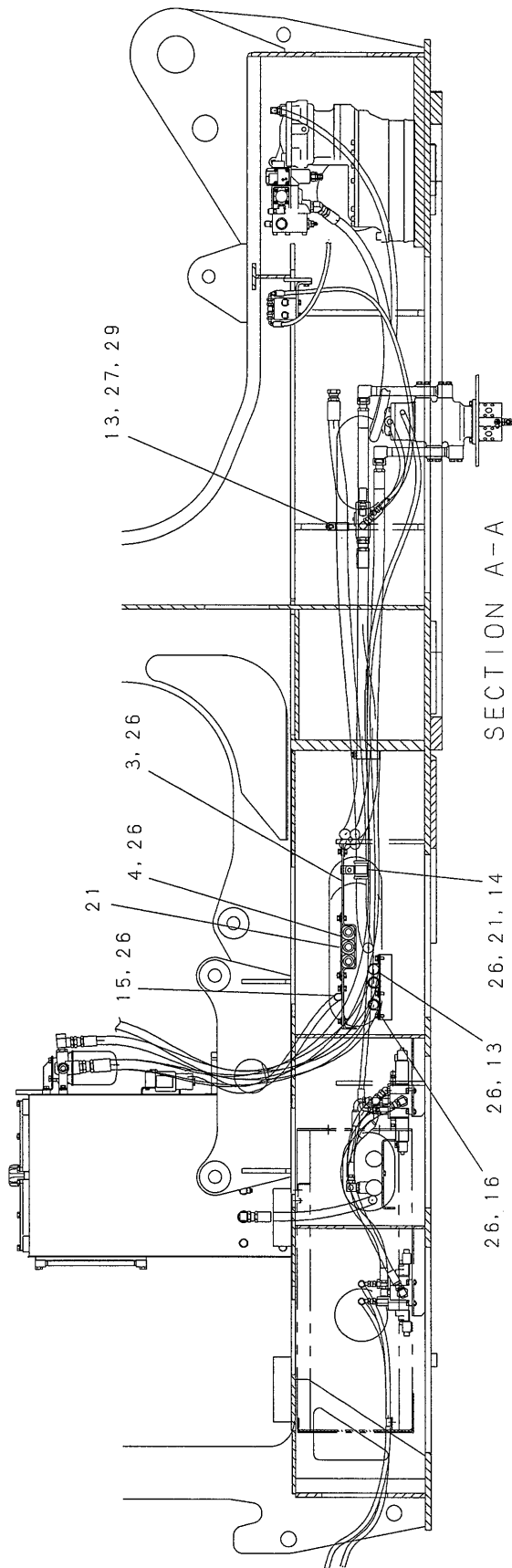

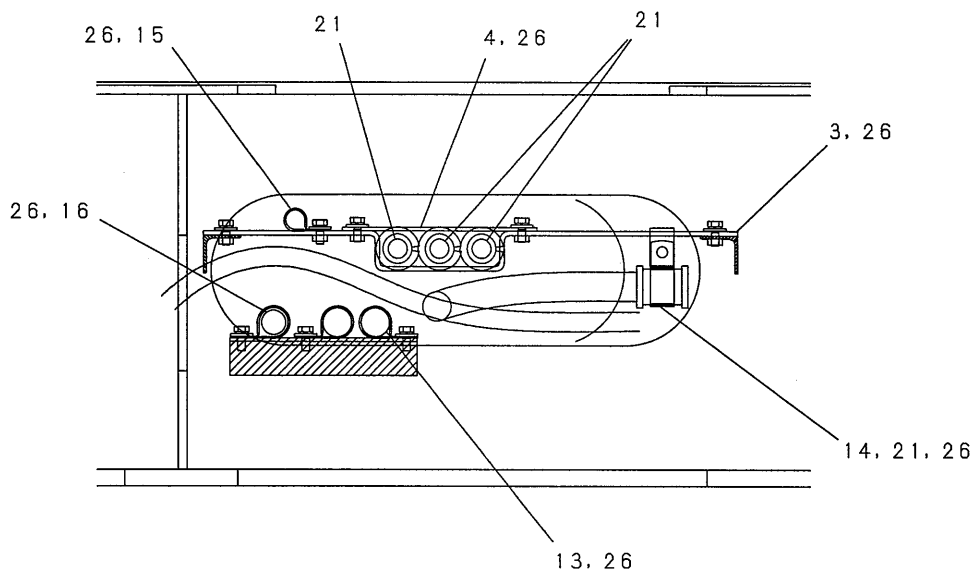

SECTION G-G

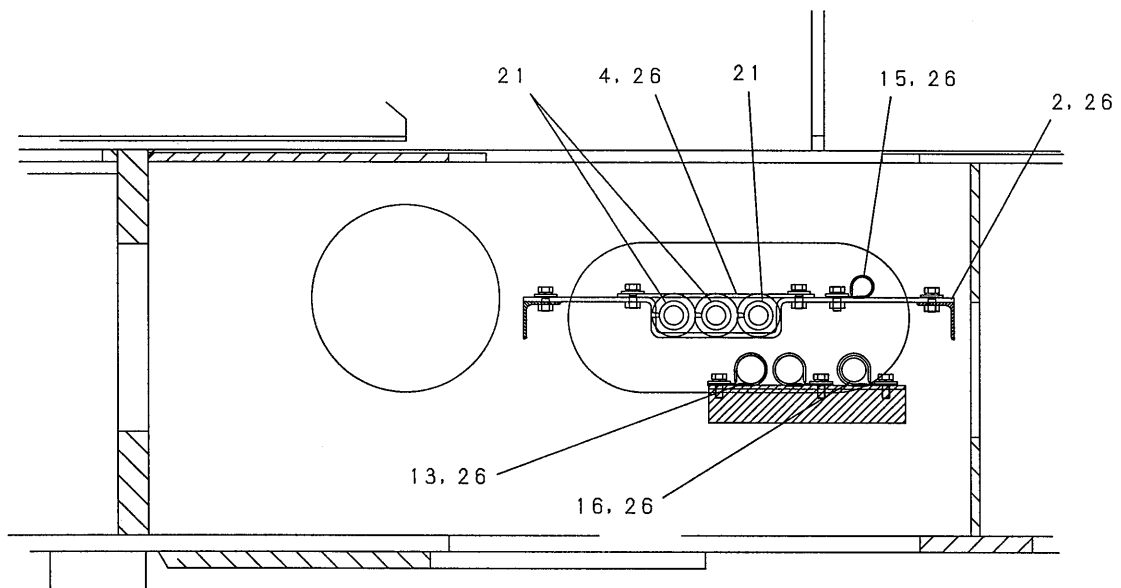

SECTION H-H

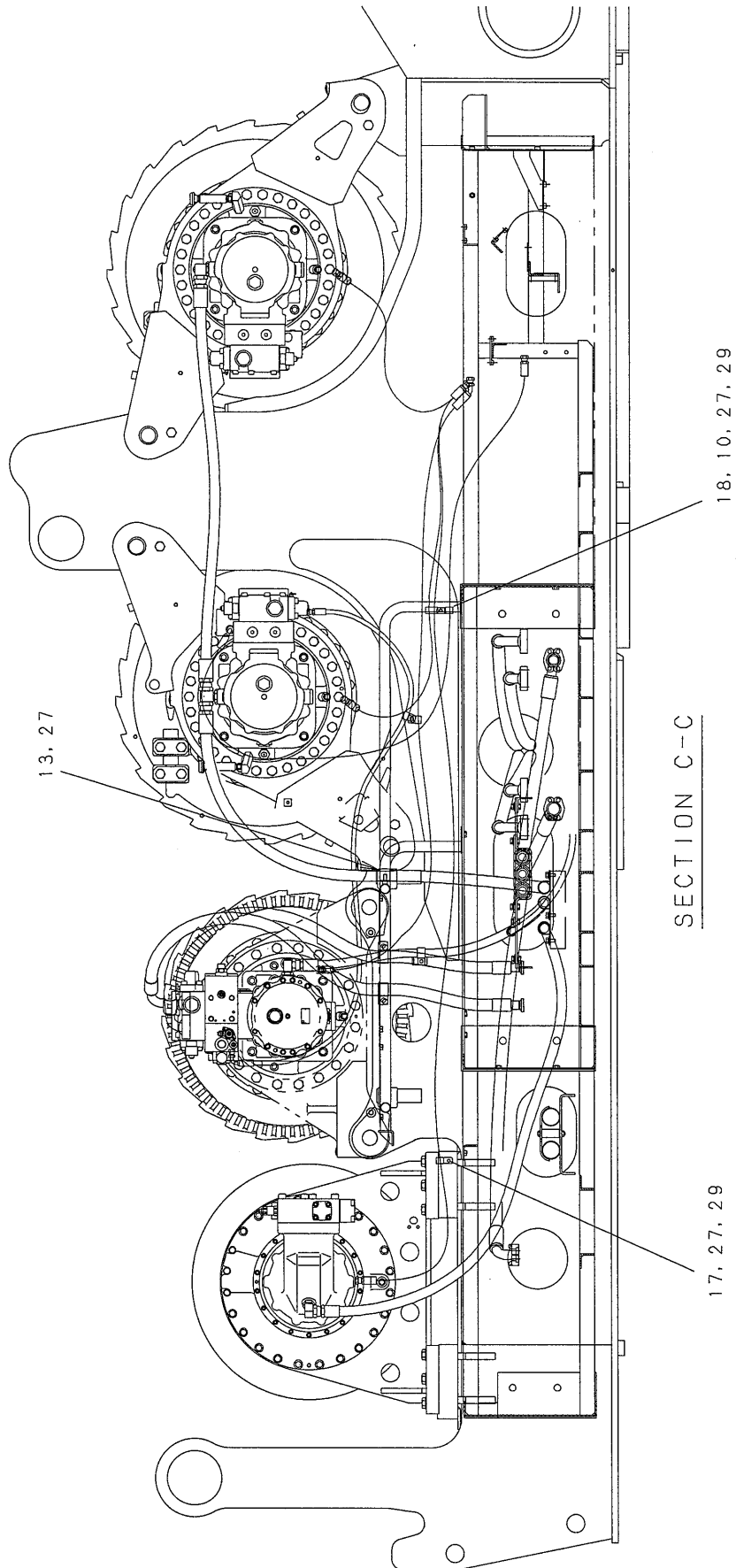

| 符号 ITEM | 部品番号 PART No. | PART NAME | 部品名 | 数量 QTY | 参照 REFERENCE | 適用号機 APPLICABLE No. |
|------------|------------------|----------------|----------------|-----------|-----------------|------------------------|
| | JJ03H00016F1 | HYD LINES, UPP | ユアツ ハイカン, アッパ° | | | |
| 1 | JJ03H01053P1 | BRACKET | ブ°ラケット | 1 | | |
| 2 | JJ03H01054P1 | BRACKET | ブ°ラケット | 1 | | |
| 3 | JJ03H01055P1 | BRACKET | ブ°ラケット | 1 | | |
| 4 | JJ03H01056D1 | PLATE | ブ°レート | 2 | | |
| 5 | GK53F01033P1 | PLATE | ブ°レート | 1 | | |
| 6 | 2432P2659 | CLAMP | クラッパ° | 1 | | |
| 10 | ZC48X20014 | CLIP | クリッパ° | 3 | | |
| 12 | ZC46X25011 | CLIP | クリッパ° | 1 | | |
| 13 | ZC46X38014 | CLIP | クリッパ° | 5 | | |
| 14 | ZC46X46014 | CLIP | クリッパ° | 1 | | |
| 15 | ZC46X19011 | CLIP | クリッパ° | 3 | | |
| 16 | ZC46X31014 | CLIP | クリッパ° | 4 | | |
| 17 | ZC46X16011 | CLIP | クリッパ° | 2 | | |
| 18 | ZC46X14011 | CLIP | クリッパ° | 1 | | |
| 20 | JJ52F01131DK | RUBBER | ラバ°ー | 1 | | |
| 21 | LC43H01013P1 | BUSHING | ブ°ッシュ | 7 | | |
| 25 | ZS18C10016 | CAPSCREW | キャッパ° スクリュ | 3 | | |
| 26 | ZM32C10025 | SEMS-BOLT | セムスボ°ルト | 25 | | |
| 27 | HN16C10000G1 | NUT | ナット | 4 | | |
| 28 | ZW26X10000 | LOCK WASHER | ロックワッシャ | 3 | | |
| 29 | ZW16X12000 | WASHER | ワッシャ | 3 | | |

編集のつごう上このページを空白とする。
THIS PAGE INTENTIONALLY LEFT BLANK.

下部油圧配管・LOWER HYD. LINES

JJ02H00003F1

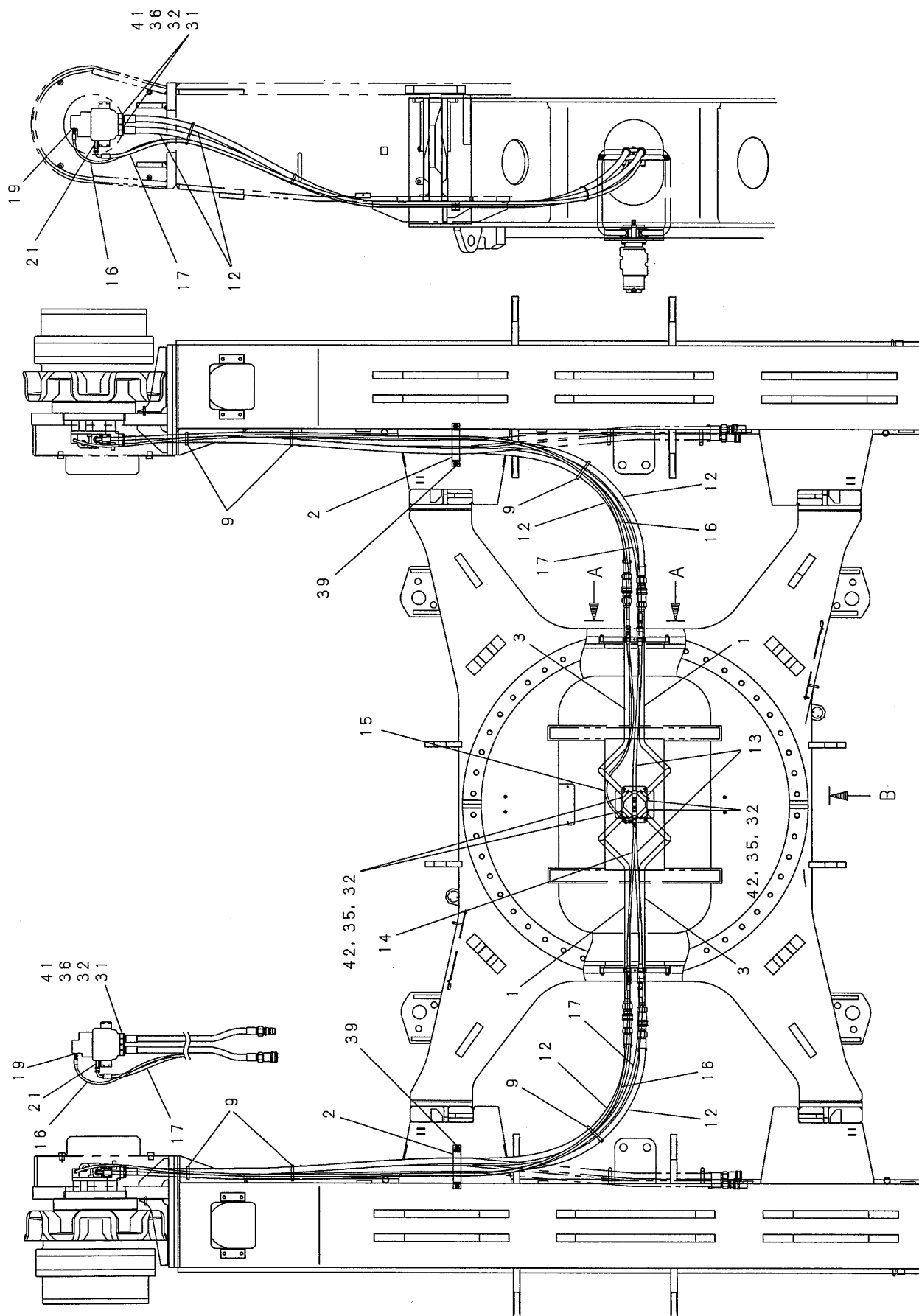

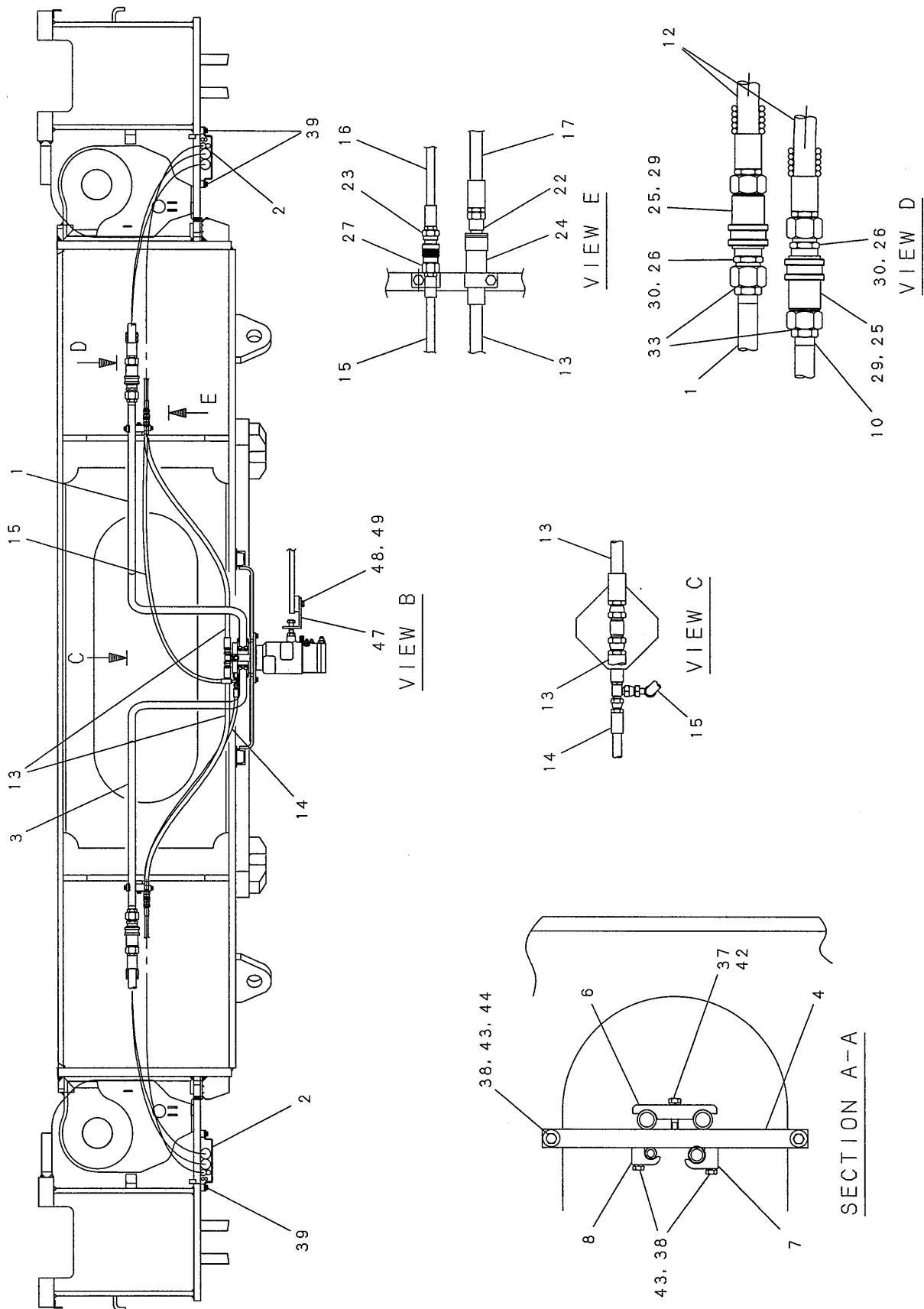

| 符号 ITEM | 部品番号 PART No. | PART NAME | 部品名 | 数量 QTY | 参照 REFERENCE | 適用号機 APPLICABLE No. |
|------------|------------------|----------------|--------------|-----------|-----------------|------------------------|
| | JJ02H00003F1 | HYD LINES, LOW | コア ハイカン, ロワー | | | |
| 1 | JJ02H01023P1 | TUBE LINE | チューブライン | 2 | | |
| 2 | JJ02H01019P1 | COVER | カバー | 2 | | |
| 3 | JJ02H01024P1 | TUBE LINE | チューブライン | 2 | | |
| 4 | JJ02H01007P1 | BRACKET | ブラケット | 2 | | |
| 6 | JJ02H01020P1 | CLAMP | クランプ | 2 | | |
| 7 | ZC27X28012 | CLAMP | クランプ | 2 | | |
| 8 | ZC27X22012 | CLAMP | クランプ | 2 | | |
| 9 | ZC16X08100 | CLIP | クリップ | 6 | | |
| 12 | JJ02H01021D2 | HOSE ASSY | ホース アッセン | 4 | | |
| 13 | JJ02H01013D3 | HOSE ASSY | ホース アッセン | 2 | | |
| 14 | JJ02H01010D7 | HOSE ASSY | ホース アッセン | 1 | | |
| 15 | JJ02H01010D8 | HOSE ASSY | ホース アッセン | 1 | | |
| 16 | JJ02H01010D9 | HOSE ASSY | ホース アッセン | 2 | | |
| 17 | JJ02H01014D4 | HOSE ASSY | ホース アッセン | 2 | | |
| 19 | ZH22X04000 | CONNECTOR | コネクタ | 2 | | |
| 21 | HH25X08008G1 | CONNECTOR | コネクタ | 2 | | |
| 22 | JJ02H01011P1 | COUPLER | カップラ | 2 | | |
| 23 | 2444R833D1 | PLUG | プラグ | 2 | | |
| 24 | JJ02H01012P1 | COUPLER | カップラ | 2 | | |
| 25 | 2444R839D2 | CONNECTOR | コネクタ | 4 | | |
| 26 | 2444R840D2 | CONNECTOR | コネクタ | 4 | | |
| 27 | 2444R832D1 | BODY | ボディ | 2 | | |
| 29 | JJ02H01001P1 | CAP | キャップ | 4 | | |
| 30 | JJ02H01002P1 | CAP | キャップ | 4 | | |
| 31 | ZE13X16000 | FLANGE | フランジ | 8 | | |
| 32 | ZD12P03400 | O-RING | O-リング | 8 | | |
| 33 | ZD12P02900 | O-RING | O-リング | 4 | | |
| 35 | ZS18C12040 | CAPSCREW | キャップ スクリュー | 16 | | |
| 36 | ZS28C12040 | CAPSCREW | キャップ スクリュー | 16 | | |
| 37 | ZS18C12060 | CAPSCREW | キャップ スクリュー | 2 | | |
| 38 | ZS18C10050 | CAPSCREW | キャップ スクリュー | 8 | | |
| 39 | ZM32C10025 | SEMS-BOLT | セムスボルト | 4 | | |
| 41 | ZW26K12000 | LOCK WASHER | ロックワッシャ | 16 | | |
| 42 | ZW26X12000 | LOCK WASHER | ロックワッシャ | 18 | | |
| 43 | ZW26X10000 | LOCK WASHER | ロックワッシャ | 8 | | |
| 44 | 2418T5373C2 | WASHER | ワッシャ | 4 | | |
| 47 | 2416T12676 | BRACKET | ブラケット | 1 | | |
| 48 | ZS18C16030 | CAPSCREW | キャップ スクリュー | 2 | | |
| 49 | ZW26X16000 | LOCK WASHER | ロックワッシャ | 2 | | |

編集のつごう上このページを空白とする。
THIS PAGE INTENTIONALLY LEFT BLANK.

スィベルジョイント取付け・SWIVEL JOINT INSTAL

JJ19H00001F1

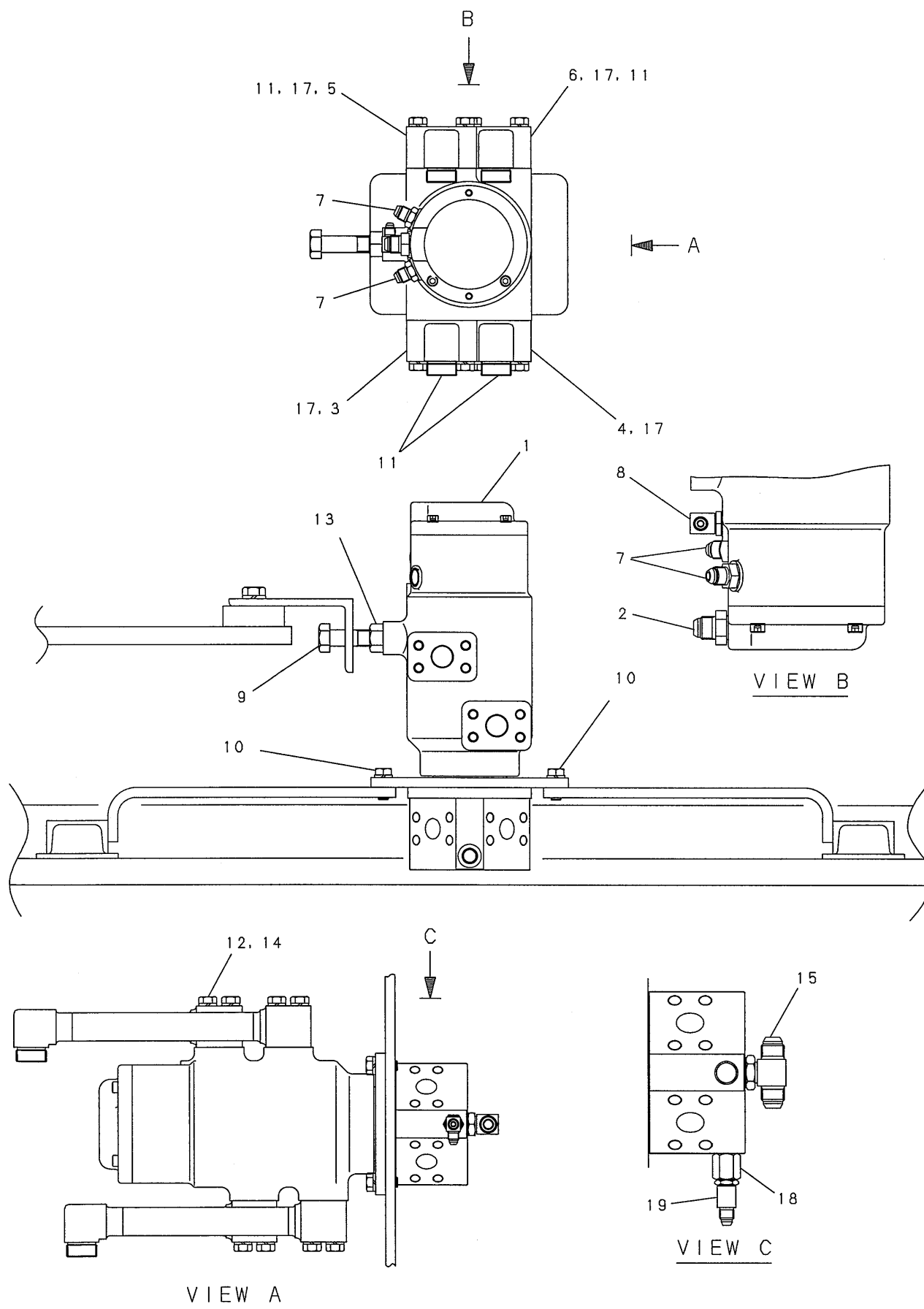

| 符号 ITEM | 部品番号 PART No. | PART NAME | 部品名 | 数量 QTY | 参照 REFERENCE | 適用号機 APPLICABLE No. |
|------------|------------------|----------------------|------------------|-----------|-----------------|------------------------|
| | JJ19H00001F1 | JOINT INSTAL, SWIVEL | ジョイント トリツカ, スイベル | | | |
| 2 | ZH22X08000 | CONNECTOR | コネクタ | 1 | | |
| 3 | GG55V01020P1 | TUBE | チューブ | 1 | | |
| 4 | GG55V01021P1 | TUBE | チューブ | 1 | | |
| 5 | GG55V01022P1 | TUBE | チューブ | 1 | | |
| 6 | GG55V01023P1 | TUBE | チューブ | 1 | | |
| 7 | ZH22X06000 | CONNECTOR | コネクタ | 2 | | |
| 8 | ZH32X04006 | ELBOW, 90 | エルボ, 90 | 1 | | |
| 9 | ZS18C20080 | CAPSCREW | キャップ スクリュ | 1 | | |
| 10 | ZM12C12030 | SEMS-BOLT | セムスボルト | 4 | | |
| 11 | ZD12A02100 | O-RING | O-リング | 4 | | |
| 12 | ZS18C12070 | CAPSCREW | キャップ スクリュ | 16 | | |
| 13 | ZN18C20016 | NUT | ナット | 1 | | |
| 14 | ZW26X12000 | LOCK WASHER | ロックワッシャ | 16 | | |
| 15 | ZH52X08000 | TEE | ティー | 1 | | |
| 17 | ZD12P03400 | O-RING | O-リング | 4 | | |
| 18 | 2444T2505 | CONNECTOR | コネクタ | 1 | | |
| 19 | 2444Z2336 | TEE | ティー | 1 | | |

スィベルジョイント・SWIVEL JOINT

24100J10710F4

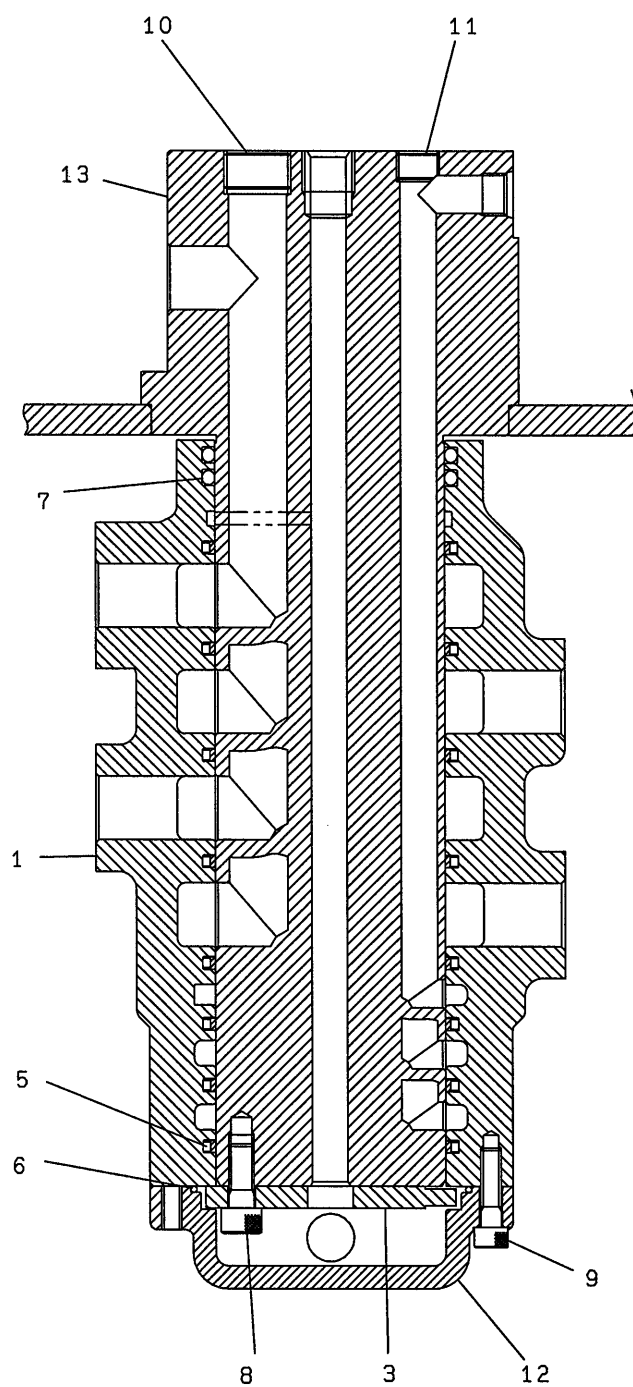

| 符号 ITEM | 部品番号 PART No. | PART NAME | 部品名 | 数量 QTY | 参照 REFERENCE | 適用号機 APPLICABLE No. |
|------------|------------------|---------------|-------------|-----------|-----------------|------------------------|
| | 24100J10710F4 | JOINT, SWIVEL | ジョイント, スイベル | | | |
| 1 | 2408J642 | BODY | ボデー | 1 | | |
| 3 | 2418T7290 | PLATE | プレート | 1 | | |
| 5 | 2445Z883 | SEAL | シール | 8 | | |
| 6 | ZD11G10500 | O-RING | Oリング | 1 | | |
| 7 | 2445R152D11 | O-RING | Oリング | 2 | | |
| 8 | ZS23C10025 | BOLT | ボルト | 2 | | |
| 9 | ZS23C08030 | BOLT, SOCKET | | 4 | | |
| 10 | ZE82T12000 | PLUG | プラグ | 4 | | |
| 11 | ZE82T06000 | PLUG | プラグ | 3 | | |
| 12 | 2414P9513 | COVER | カバー | 1 | | |
| 13 | GG55V01008P1 | STEM | ステム | 1 | | |

作動油タンク アッセン・HYD. TANK ASSY

JJ52V00010F1
JJ52V00010F2

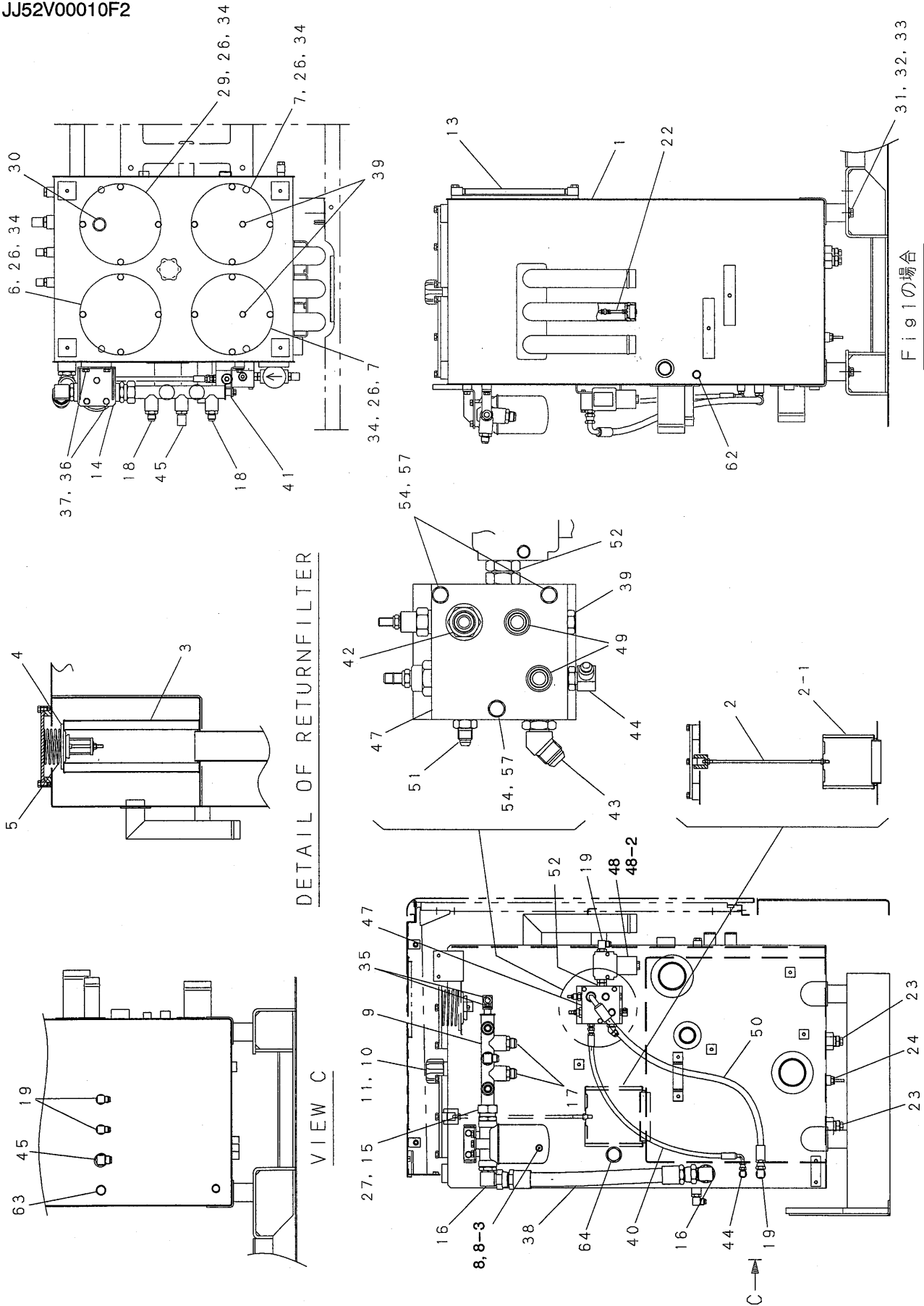

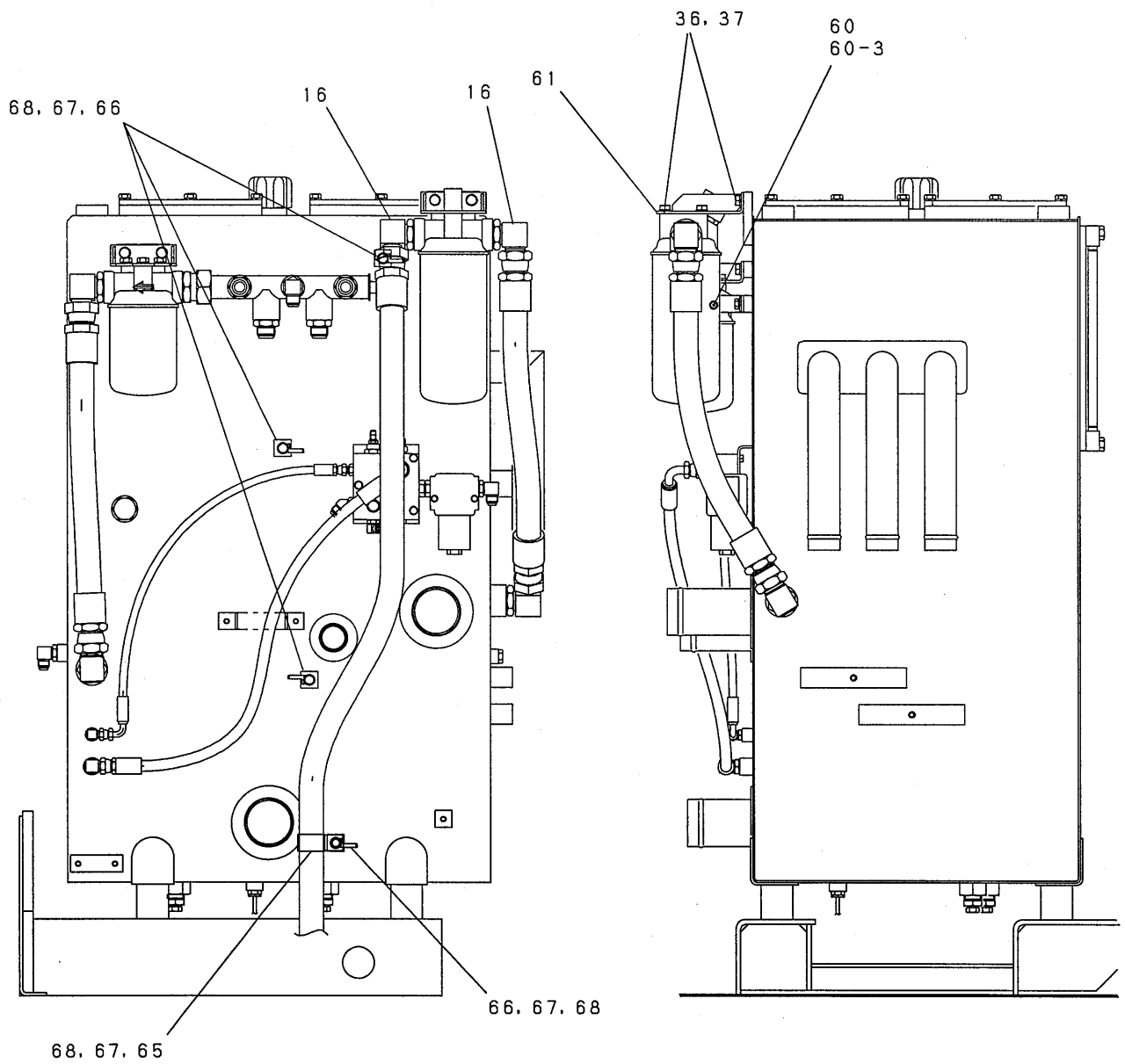

Fig 2の場合

| 符号 ITEM | 部品番号 PART No. | PART NAME | 部品名 | 数量 QTY | 参照 REFERENCE | 適用号機 APPLICABLE No. |
|------------|------------------|---------------------|-----------------|-----------|-----------------|------------------------|
| | JJ52V00010F1 | HYD TANK ASSY | 作動油タンク アッセン | | | |
| 1 | JJ52V00011P1 | TANK, OIL, HYD | タンク, オイル, ユアツ | 1 | | |
| 2 | GB50V00004F5 | STRAINER, SUCTION | ストレーナ, サクション | 2 | | |
| 3 | LS50V00002P1 | FILTER ASSY, RETURN | フィルタ アッセン, リターン | 2 | | |
| 4 | 2436R601F1 | VALVE, RELIEF | バルブ, リリーフ | 2 | | |
| 5 | 2417T448 | SPRING | スプリング | 2 | | |
| 6 | 2418T11125 | FLANGE | フランジ | 1 | | |
| 7 | GB52V01007P1 | FLANGE | フランジ | 2 | | |
| 8 | 2446U216F1 | FILTER, DRAIN | フィルタ, ドレン | 1 | | |
| 8-3 | 2446U146S3 | ELEMENT, FILTER | エレメント, フィルタ | 1 | | |
| 9 | GG52V01003P1 | TUBE LINE | チューブライン | 1 | | |
| 10 | 24846Z2 | STRAINER | ストレーナ | 1 | | |
| 11 | 2446R105F2 | BREATHER | ブリーザ | 1 | | |
| 13 | 2489R252F5 | GAUGE ASSY | | 1 | | |
| 14 | GG52V01002P1 | BRACKET | ブラケット | 1 | | |
| 15 | 2444R690D40 | CONNECTOR | コネクタ | 1 | | |
| 16 | 2444R389D6 | ELBOW, 90 | エルボ, 90 | 2 | | |
| 17 | 2444R388D5 | CONNECTOR | コネクタ | 2 | | |
| 18 | ZH22X12000 | CONNECTOR | コネクタ | 2 | | |
| 19 | ZH32X08000 | ELBOW, 90 | エルボ, 90 | 2 | | |
| 22 | 2436R394S7 | VALVE, CHECK | バルブ, チェック | 1 | | |
| 23 | R44P0012D2 | COCK, DRAIN | コック, ドレン | 2 | | |
| 24 | 2479U285 | SWITCH, THERMO | スイッチ, サーマ | 1 | | |
| 26 | ZD11G22000 | O-RING | O-リング | 4 | | |
| 27 | ZD12P03800 | O-RING | O-リング | 1 | | |
| 29 | GB52V01016P1 | FLANGE | フランジ | 1 | | |
| 30 | ZE72X12000 | PLUG | プラグ | 1 | | |
| 31 | ZS18C16035 | CAPSCREW | キャップスクリュー | 4 | | |
| 32 | ZW26X16000 | LOCK WASHER | ロックワッシャ | 4 | | |
| 33 | 2418T9088D4 | WASHER | ワッシャ | 4 | | |
| 34 | ZM12C12025 | SEMS-BOLT | セムスボルト | 16 | | |
| 35 | ZM32C10025 | SEMS-BOLT | セムスボルト | 2 | | |
| 36 | ZS18C12020 | CAPSCREW | キャップスクリュー | 5 | | |
| 37 | ZW26X12000 | LOCK WASHER | ロックワッシャ | 5 | | |
| 38 | 2444R2381D10 | HOSE ASSY | ホース アッセン | 1 | | |
| 39 | ZE72X04000 | PLUG | プラグ | 3 | | |
| 40 | ZX32M04076 | HOSE ASSY | ホース アッセン | 1 | | |
| 41 | GG52V01004P1 | BRACKET | ブラケット | 1 | | |
| 42 | ZH22X08000 | CONNECTOR | コネクタ | 1 | | |
| 43 | ZH42X08000 | ELBOW, 45 | エルボ, 45 | 1 | | |
| 44 | ZH32X04000 | ELBOW, 90 | エルボ, 90 | 2 | | |
| 45 | ZH32X12000 | ELBOW, 90 | エルボ, 90 | 2 | | |
| 47 | GG20V00004F2 | VALVE BLOCK ASSY | バルブ ブロック アッセン | 1 | | |
| 48 | 2446R151F1 | FILTER, LINE | | 1 | | |
| 48-2 | R36P0019 | FILTER, OIL | フィルタ, オイル | 1 | | |
| 49 | GB03H01085P1 | PLUG | プラグ | 2 | | |
| 50 | ZX32M08090 | HOSE ASSY | ホース アッセン | 1 | | |
| 51 | ZH22X04000 | CONNECTOR | コネクタ | 1 | | |
| 52 | 2444Z2450 | CONNECTOR | コネクタ | 1 | | |
| 54 | ZS18C08070 | CAPSCREW | キャップスクリュー | 3 | | |
| 57 | ZW26X08000 | LOCK WASHER | ロックワッシャ | 3 | | |
| 62 | ZE72X06000 | PLUG | プラグ | 1 | | |
| 63 | ZE72X08000 | PLUG | プラグ | 1 | | |
| 64 | ZE72X16000 | PLUG | プラグ | 1 | | |

| 符号 ITEM | 部品番号 PART No. | PART NAME | 部品名 | 数量 QTY | 参照 REFERENCE | 適用号機 APPLICABLE No. |
|------------|------------------|------------------|----------------|-----------|-----------------|------------------------|
| | JJ52V00010F2 | HYD TANK ASSY | 作動油タンク アッセン | | | |
| 16 | 2444R389D6 | ELBOW, 90 | エルボ°, 90 | 3 | | |
| 19 | ZH32X08000 | ELBOW, 90 | エルボ°, 90 | 2 | | |
| 36 | ZS18C12020 | CAPSCREW | キャップ° スクリュ | 5 | | |
| 37 | ZW26X12000 | LOCK WASHER | ロックワッシャ | 5 | | |
| 38 | 2444R2381D10 | HOSE ASSY | ホース アッセン | 1 | | |
| 60 | GG50V00001F1 | FILTER ASSY, OIL | フィルタ アッセン, オイル | 1 | | |
| 61 | GG52V01001P1 | BRACKET | ブラケット | 1 | | |
| 65 | ZC46X46014 | CLIP | クリップ° | 1 | | |
| 66 | 2432R233D3 | CLIP | クリップ° | 4 | | |
| 67 | ZS18C10016 | CAPSCREW | キャップ° スクリュ | 4 | | |
| 68 | ZW26X10000 | LOCK WASHER | ロックワッシャ | 4 | | |

パワープラント アッセン・POWER PLANTE ASSY

JJ02P00007F1

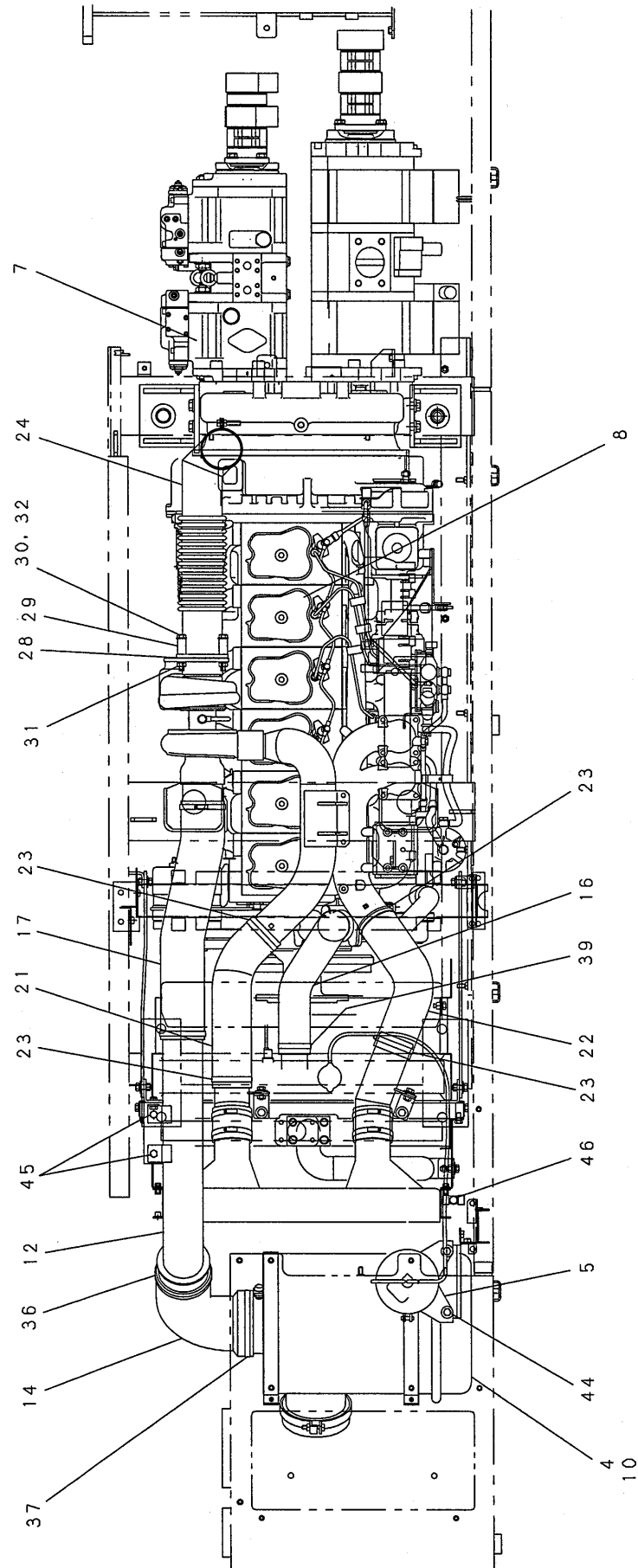

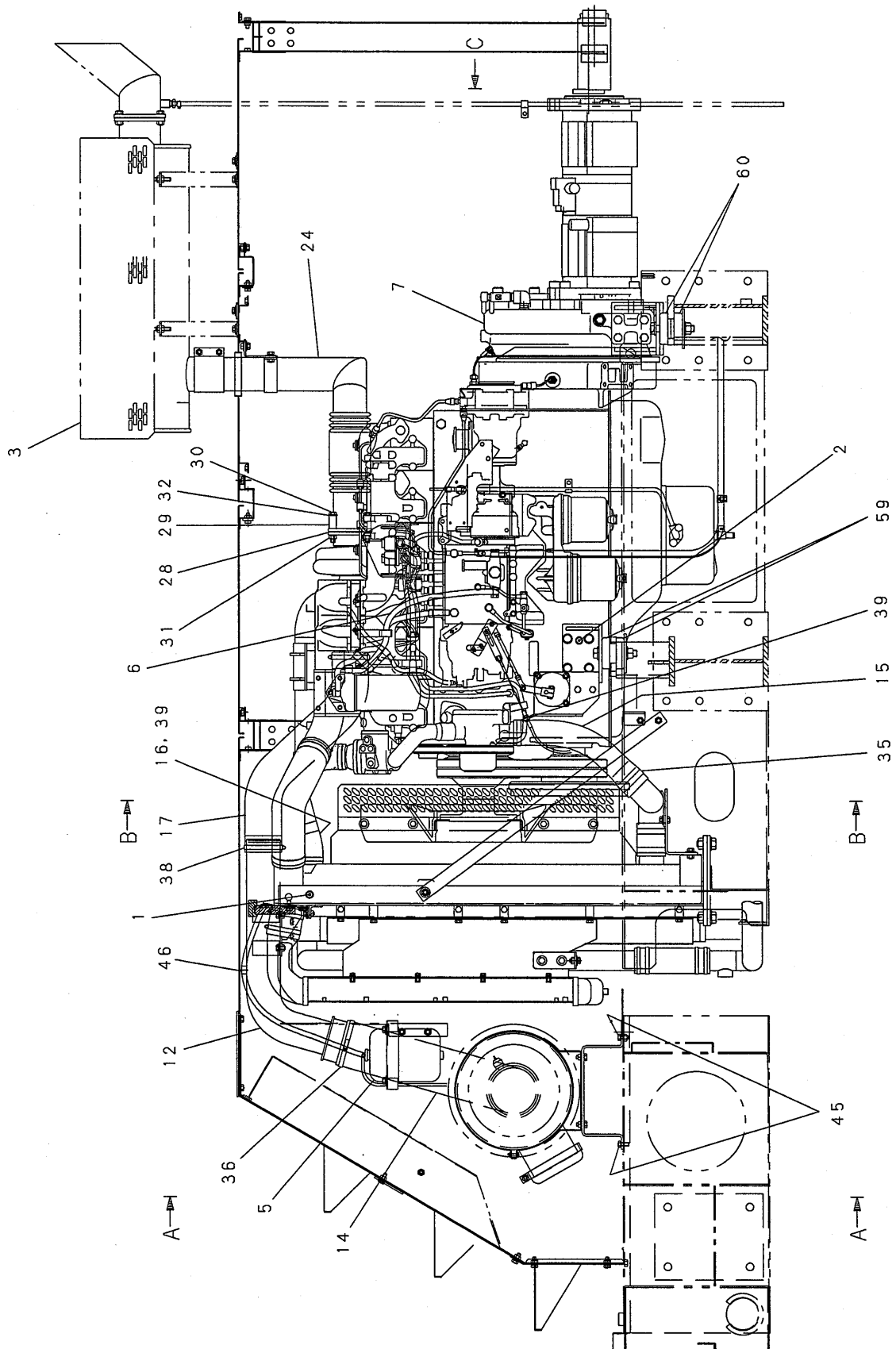

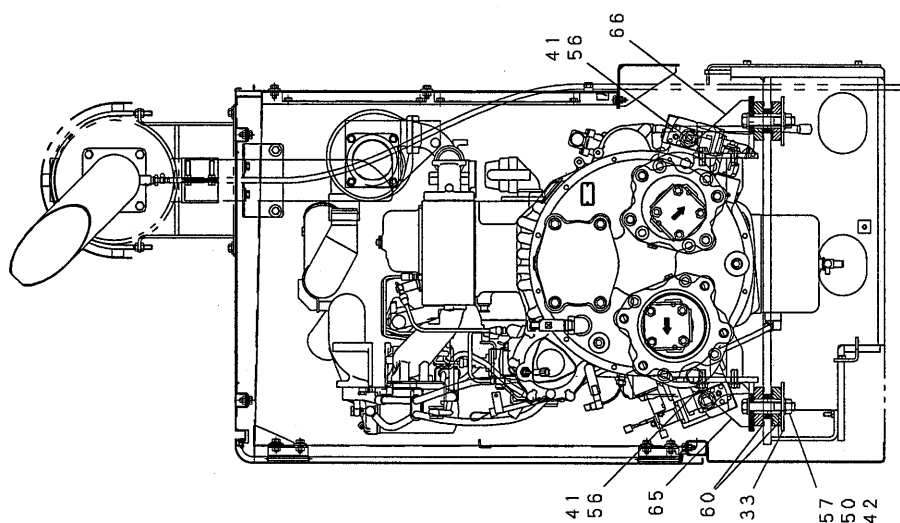

VIEW C

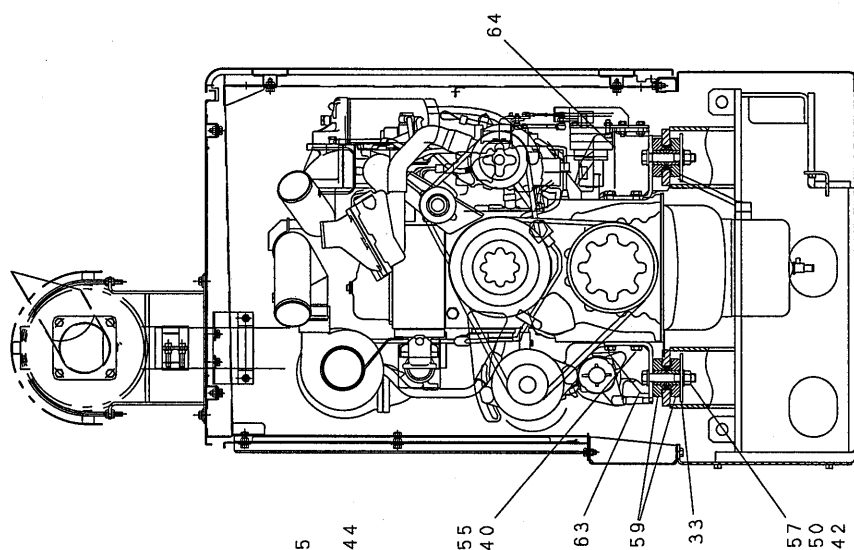

VIEW B

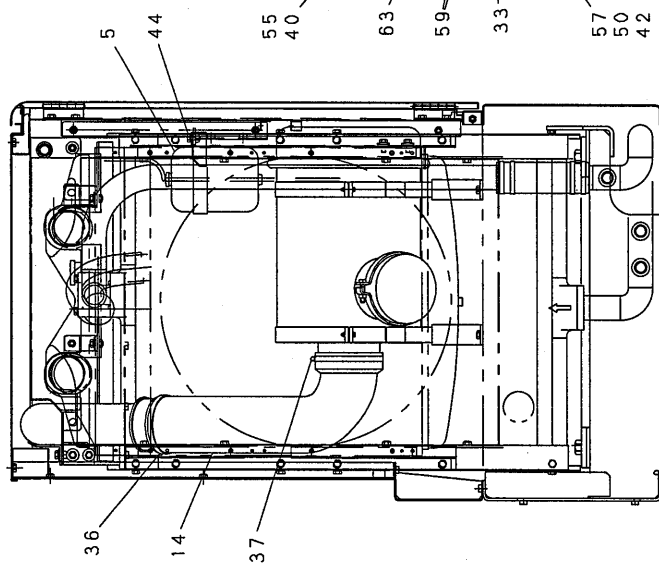

VIEW A

| 符号 ITEM | 部品番号 PART No. | PART NAME | 部品名 | 数量 QTY | 参照 REFERENCE | 適用号機 APPLICABLE No. |
|------------|------------------|-------------------|----------------|-----------|-----------------|------------------------|
| | JJ02P00007F1 | ENGINE INSTAL | エンジン トリツケ | | | |
| 1 | JJ05P00007F1 | ARDIATOR INSTAL | ラジエタ インストール | 1 | P.258-01 | |
| 2 | JJ10P00006F1 | GOVERNOR INSTAL | ガバナ インストール | 1 | P.257-01 | |
| 3 | JJ12P00006F1 | MUFFLER INSTAL | マフラ インストール | 1 | P.255-01 | |
| 4 | JJ11P00001F3 | CLEANER ASSY, AIR | クリーナ アッセン, イア | 1 | P.259-01 | |
| 5 | 2427U270F2 | TANK ASSY, WATER | タンク アッセン, ウォータ | 1 | | |
| 6 | JJ21P00004F1 | FUEL LINE | ヒューエル ライン | 1 | P.256-01 | |
| 7 | JJ30P00005F1 | DRIVE ASSY, PUMP | ドライブ アッセン, ポンプ | 1 | P.252-01 | |
| 8 | JJ02P00006F2 | ENGINE | エンジン | 1 | | |
| 9 | JJ05P00008F1 | RADIATOR ASSY | ラジエタ アッセン | 1 | P.285-01 | |
| 10 | JJ11P00004F1 | CLEANER ASSY, AIR | クリーナ アッセン, イア | 1 | P.259-01 | |
| 12 | JJ01P01013P2 | TUBE | チューブ | 1 | | |
| 14 | JJ12P01004P2 | HOSE | ホース | 1 | | |
| 15 | JJ01P01016P1 | HOSE, RADIATOR | ホース, ラジエタ | 1 | | |
| 16 | JJ01P01017P1 | HOSE, RADIATOR | ホース, ラジエタ | 1 | | |
| 17 | JJ12P01007P2 | HOSE | ホース | 1 | | |
| 21 | ME440733 | HOSE | ホース | 1 | E/G PART | |
| 22 | ME440732 | HOSE | ホース | 1 | E/G PART | |
| 23 | MH021303 | CLIP | クリップ | 1 | E/G PART | |
| 24 | JJ01P01006P2 | TUBE | チューブ | 1 | | |
| 28 | ME063680 | GASKET | ガスケット | 1 | E/G PART | |
| 29 | ME92000 | SPACER | スペーサ | 4 | E/G PART | |
| 30 | MH000879 | BOLT | ボルト | 4 | E/G PART | |
| 31 | MH004073 | NUT | ナット | 4 | E/G PART | |
| 32 | MF450007 | WASHER | ワッシャ | 4 | E/G PART | |
| 33 | 2414T3543 | PLATE | プレート | 4 | | |
| 35 | ZC15X08000 | CLIP | クリップ | 1 | | |
| 36 | ZC15X13000 | CLIP | クリップ | 1 | | |
| 37 | ZC15X14000 | CLAMP | クランプ | 1 | | |
| 38 | ZC15X10500 | CLIP | クリップ | 2 | | |
| 39 | ZC15X07000 | CLAMP | クランプ | 3 | | |
| 40 | ZS13C14030 | CAPSCREW | キャップ スクリュ | 8 | | |
| 41 | ZS13C16035 | CAPSCREW | キャップ スクリュ | 8 | | |
| 42 | ZS13C20120 | CAPSCREW | キャップ スクリュ | 4 | | |
| 44 | ZM32C10025 | SEMS-BOLT | セムスボルト | 2 | | |
| 45 | ZM22C10025 | SEMS-BOLT | セムスボルト | 6 | | |
| 46 | ZC46X12011 | CLIP | クリップ | 1 | | |
| 50 | ZN13C20016 | NUT | ナット | 4 | | |
| 55 | ZW13H14000 | WASHER | ワッシャ | 8 | | |
| 56 | ZW13H16000 | WASHER | ワッシャ | 8 | | |
| 57 | ZW13H20000 | WASHER | ワッシャ | 8 | | |
| 59 | 2416R155 | RUBBER | ラバー | 4 | | |
| 60 | 2416R535 | RUBBER | ラバー | 4 | | |
| 63 | JJ01P01008P1 | BRACKET | ブラケット | 1 | | |
| 64 | JJ02P01001P1 | BRACKET | ブラケット | 1 | | |
| 65 | GG01P01028P1 | BRACKET | ブラケット | 1 | | |
| 66 | JJ02P01002P1 | BRACKET | ブラケット | 1 | | |

ポンプ取付け・PUMP INSTAL

JJ30P00005F1

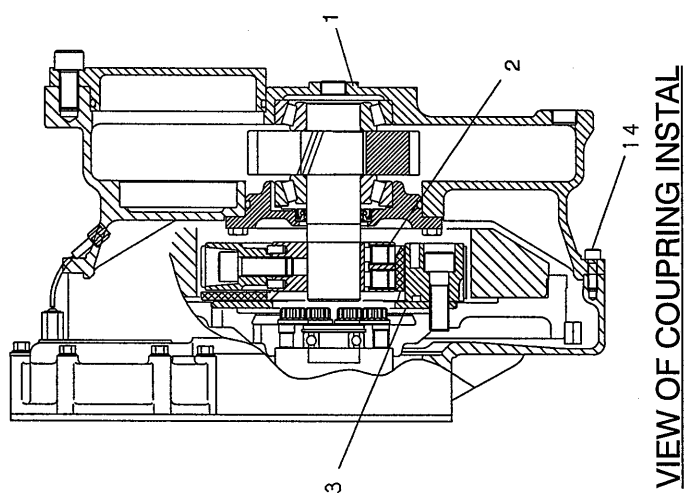
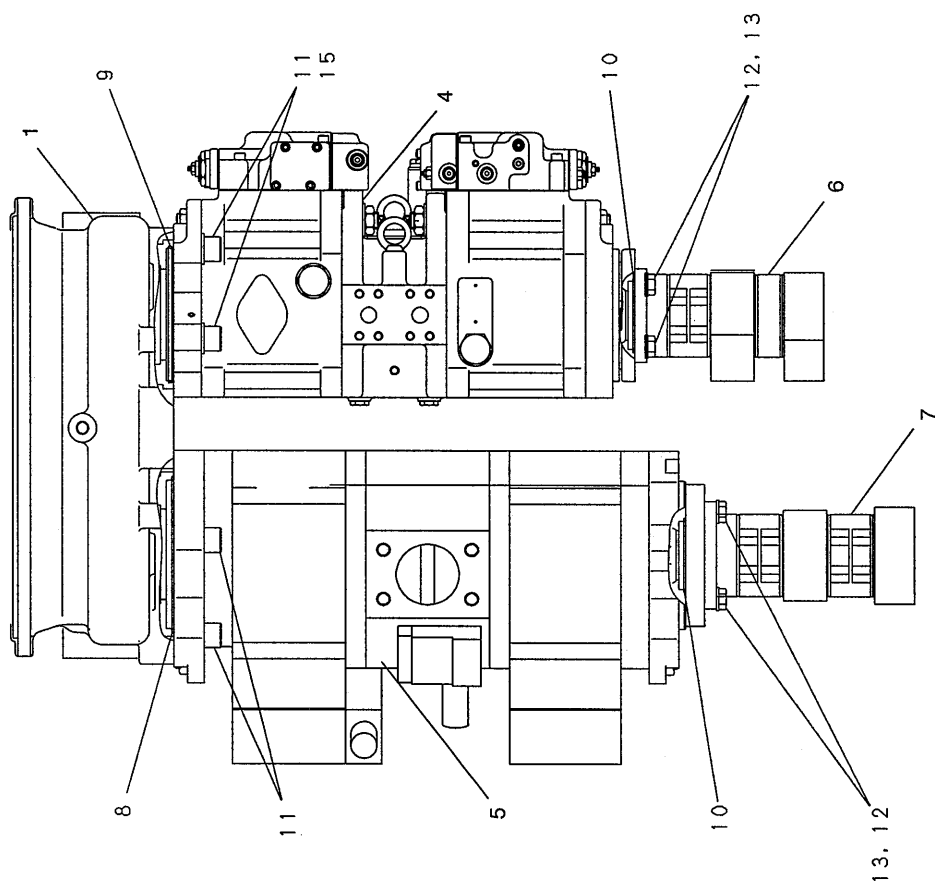

| 符号 ITEM | 部品番号 PART No. | PART NAME | 部品名 | 数量 QTY | 参照 REFERENCE | 適用号機 APPLICABLE No. |
|------------|------------------|------------------|----------------|-----------|-----------------|------------------------|
| | JJ30P00005F1 | DRIVE ASSY, PUMP | ドライブ アッセン, ポンプ | | | |
| 1 | JJ30P00002F1P1 | POWER DIVIDER | パワー ディバイタ | 1 | P.253-01 | |
| 2 | GN30P01001F2 | COUPLIN | カップ リンク | 1 | P.254-01 | |
| 3 | GG30P01001P1 | FLANGE | フランジ | 1 | | |
| 4 | JJ10V00006F1 | PUMP | ポンプ | 1 | | |
| 5 | JJ10V00007F1 | PUMP | ポンプ | 1 | | |
| 6 | JJ10V00008F1 | PUMP | ポンプ | 1 | | |
| 7 | JJ10V00009F1 | PUMP | ポンプ | 1 | | |
| 8 | 2445R354D1 | O-RING | O-リング | 1 | | |
| 9 | GB33P01011P1 | O-RING | O-リング | 1 | | |
| 10 | 2445Z1454D12 | O-RING | O-リング | 2 | | |
| 11 | ZS28C20060 | CAPSCREW | キャップ スクリュ | 8 | | |
| 12 | ZS18C10030 | CAPSCREW | キャップ スクリュ | 4 | | |
| 13 | ZW16X10000 | WASHER | ワッシャ | 4 | | |
| 14 | ZS23C10030 | BOLT | ボルト | 12 | | |
| 15 | ZW16X20000 | WASHER | ワッシャ | 4 | | |

パワーディバイダ・POWER DIVIDER

JJ33P00002F5

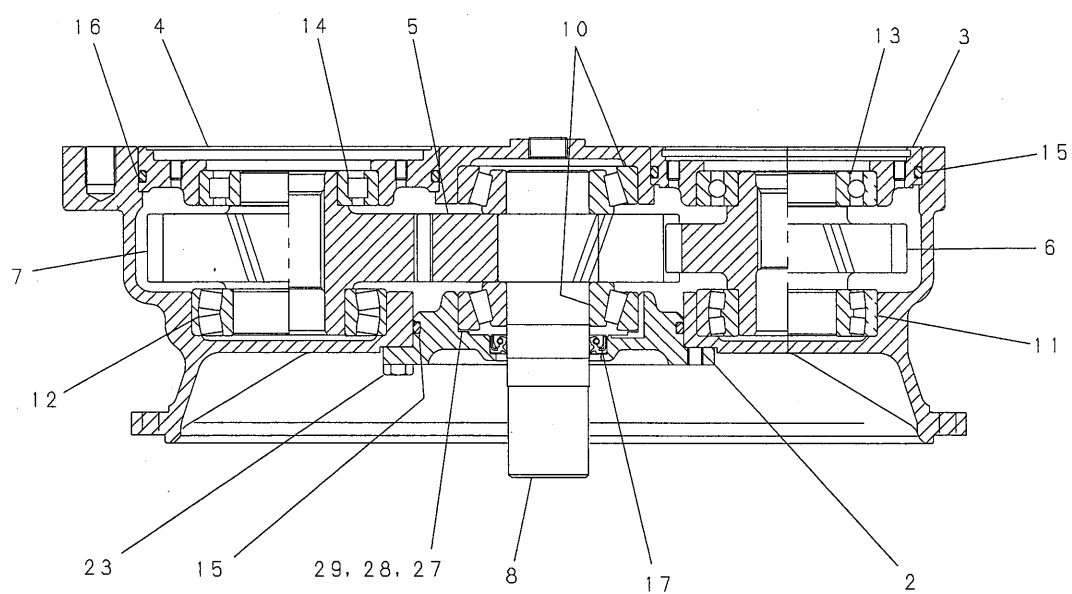
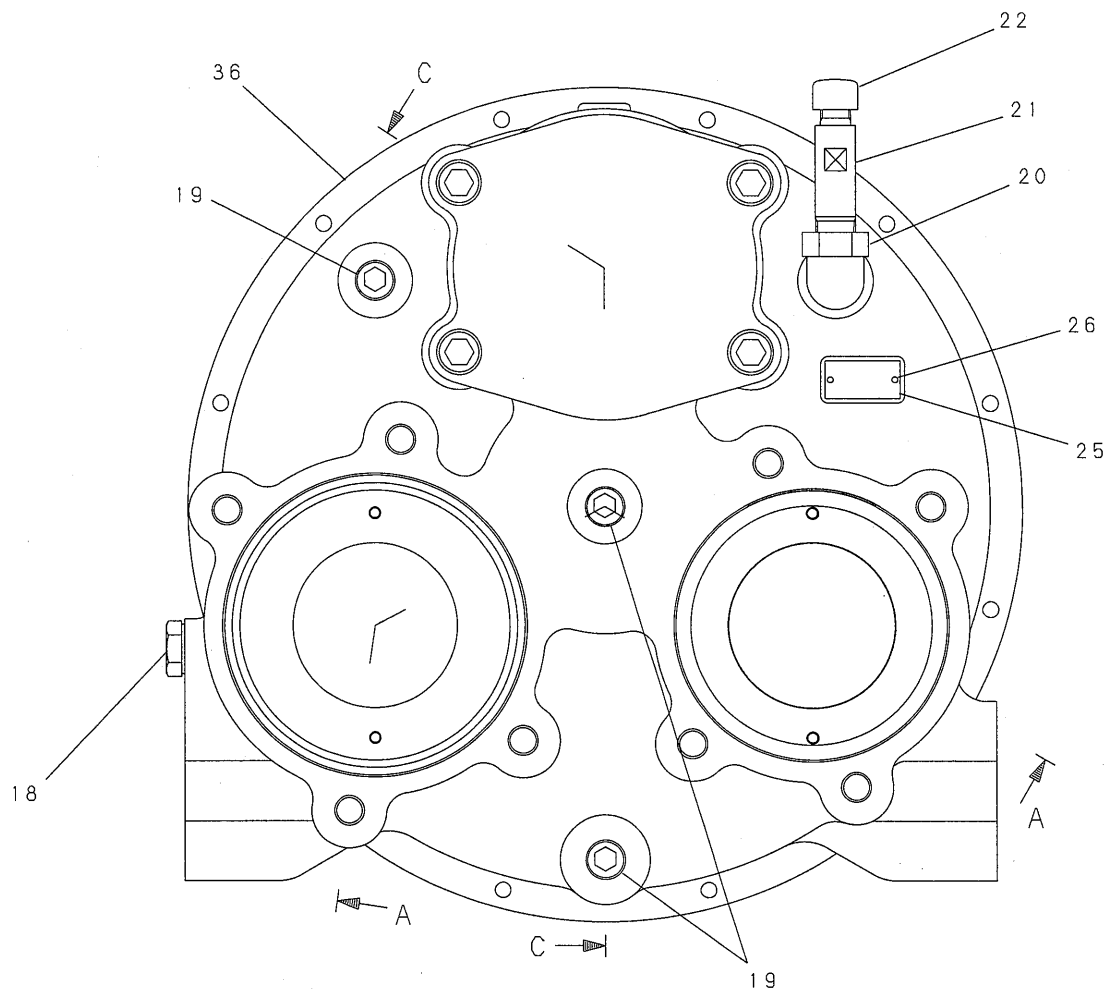

SECTION A-A

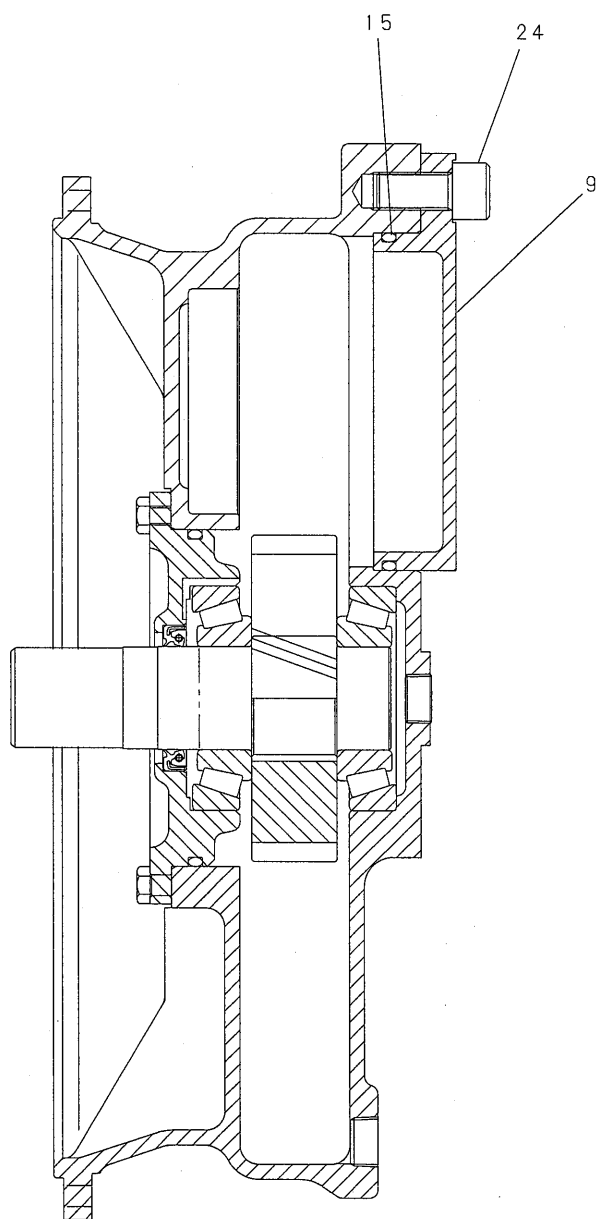

SECTION C-C

| 符号 ITEM | 部品番号 PART No. | PART NAME | 部品名 | 数量 QTY | 参照 REFERENCE | 適用号機 APPLICABLE No. |
|------------|------------------|--------------------|----------------|-----------|-----------------|------------------------|
| | JJ33P00002F5 | POWER DIVIDER | パワ-デ-イバ-イタ | | | |
| 2 | GB33P01009P1 | SUPPORT | サポ-ト | 1 | | |
| 3 | GB33P01007P1 | SUPPORT | サポ-ト | 1 | | |
| 4 | JJ33P01010P1 | SUPPORT | サポ-ト | 1 | | |
| 5 | JJ33P01011P1 | GEAR | ギヤ- | 1 | | |
| 6 | JJ33P01012P1 | GEAR | ギヤ- | 1 | | |
| 7 | JJ33P01013P1 | GEAR | ギヤ- | 1 | | |
| 8 | GG33P01005P1 | SHAFT | シャフト | 1 | | |
| 9 | 2414P6560 | COVER | カバー | 1 | | |
| 10 | 2425R26D13 | BEARING | ベ-アリング | 2 | | |
| 11 | 2425Z274 | BEARING | ベ-アリング | 1 | | |
| 12 | 25Z494D9 | BEARING, SPHERICAL | ベ-アリング, スフェリカル | 1 | | |
| 13 | 25T816D19 | BEARING, ROLLER | ベ-アリング, ロ-ラ | 1 | | |
| 14 | 25Z628D11 | BEARING, ROLLER | ベ-アリング, ロ-ラ | 1 | | |
| 15 | 2445Z1454D5 | O-RING | O-リング | 3 | | |
| 16 | HD16G19000G1 | O-RING | O-リング | 1 | | |
| 17 | 2418Z884D1 | OIL SEAL | オイルシール | 1 | | |
| 18 | GG58S00003P1 | GAUGE, LEVEL, OIL | ゲ-ジ-, レベル, オイル | 1 | | |
| 19 | ZE82T12000 | PLUG | プラグ | 3 | | |
| 20 | 2444T3454 | ELBOW | エルボ | 1 | | |
| 21 | GB33P01013P1 | TUBE | チューブ | 1 | | |
| 22 | ZE91T08000 | CAP | キャップ | 1 | | |
| 23 | ZS13C10025 | CAPSCREW | キャップ スクリュ | 6 | | |
| 24 | ZS28C20040 | CAPSCREW | キャップ スクリュ | 4 | | |
| 25 | GG33P01015P1 | PLATE | プレート | 1 | | |
| 26 | GK01W01016P1 | RIVET | リベット | 2 | | |
| 27 | 2420T3263D1 | SHIM | シム | 1 | | |
| 28 | 2420T3263D2 | SHIM | シム | 1 | | |
| 29 | 2420T3263D4 | SHIM | シム | 1 | | |
| 36 | JJ33P01018P1 | HOUSING | ハウジング | 1 | | |

編集のつごう上このページを空白とする。
THIS PAGE INTENTIONALLY LEFT BLANK.

カップリング・COUPLING

GN30P01001F2

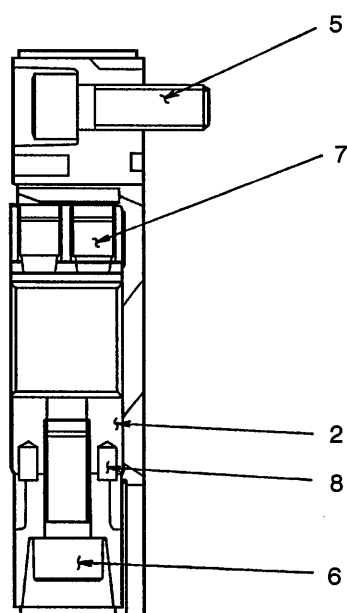
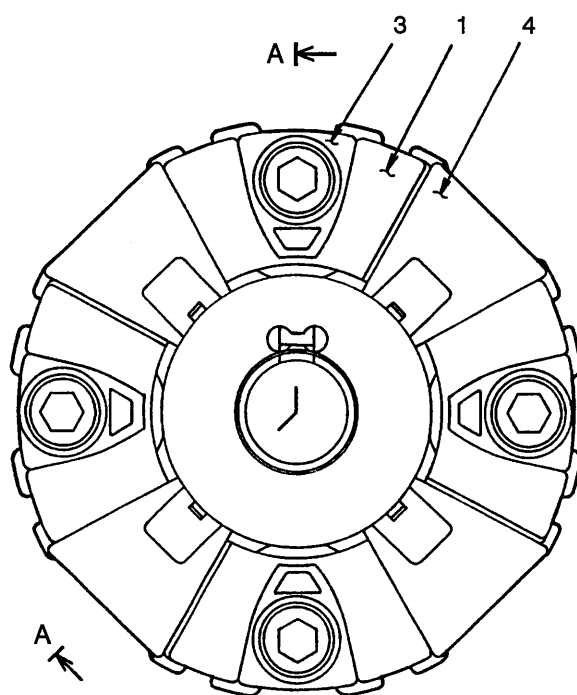

SECTION A-A

| 符号 ITEM | 部品番号 PART No. | PART NAME | 部品名 | 数量 QTY | 参照 REFERENCE | 適用号機 APPLICABLE No. |
|------------|------------------|-------------|-----------|-----------|-----------------|------------------------|
| | GN30P01001F2 | COUPLING | カップ リンク | | | |
| 1 | GN30P01001S001 | COUPLING | カップ リンク | 1 | | |
| 2 | GN30P01001S002 | HUB | ハブ | 1 | | |
| 3 | GN30P01001S003 | INSERTER | インサタ | 4 | | |
| 4 | GN30P01001S004 | INSERTER | インサタ | 4 | | |
| 5 | 2418U153S4 | CAPSCREW | キャップ スクリュ | 4 | | |
| 6 | 2418U153S5 | CAPSCREW | キャップ スクリュ | 4 | | |
| 7 | ZS73C20025 | CAPSCREW | キャップ スクリュ | 2 | | |
| 8 | ZP26D08016 | PIN, SPRING | ピン, スプリング | 8 | | |

マフラ取付け・MUFFLER INSTAL

JJ12P00006F1

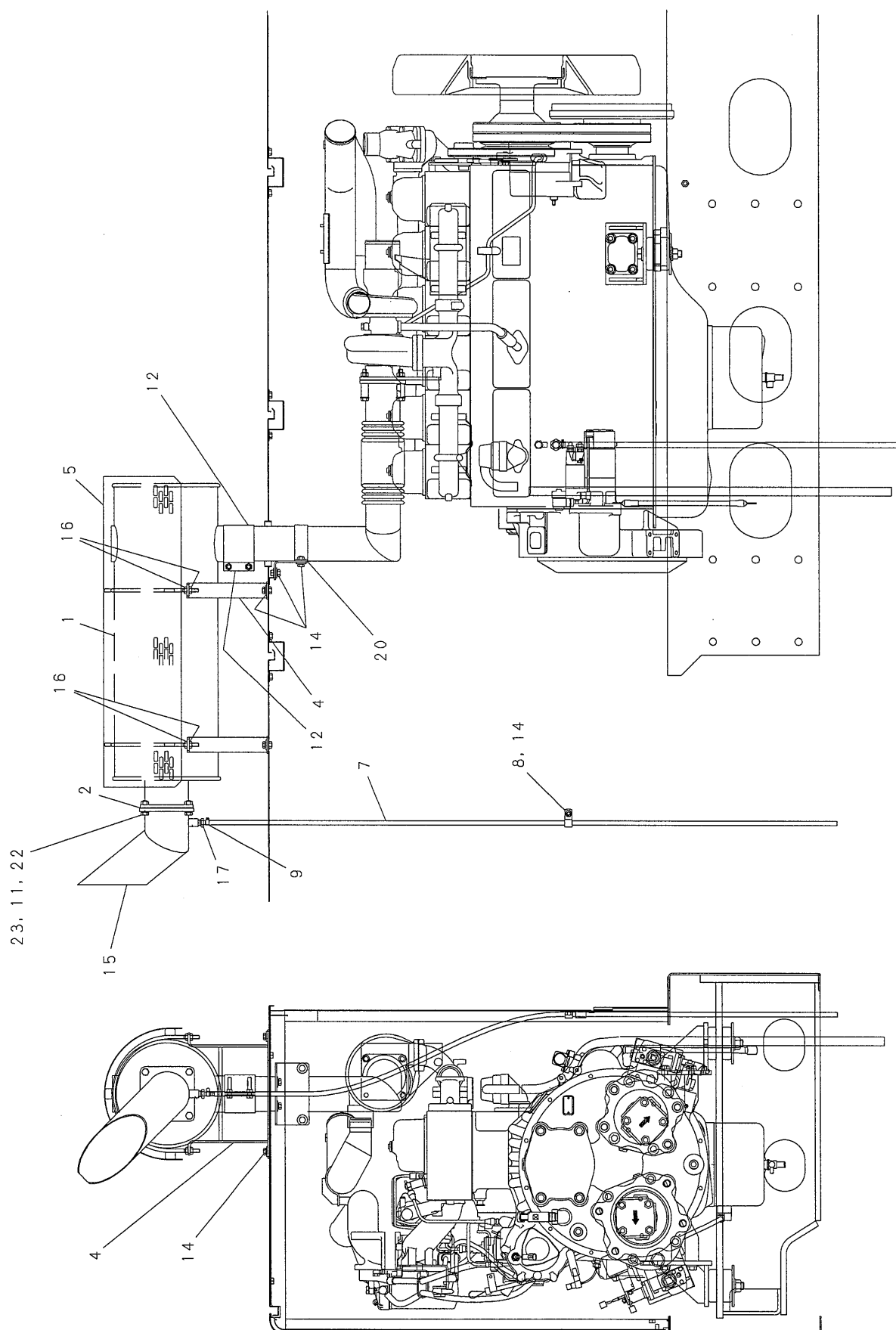

| 符号 ITEM | 部品番号 PART No. | PART NAME | 部品名 | 数量 QTY | 参照 REFERENCE | 適用号機 APPLICABLE No. |
|------------|------------------|----------------|--------------|-----------|-----------------|------------------------|
| | JJ12P00006F1 | MUFFLER INSTAL | マフラ トリツク | | | |
| 1 | ME158456 | MUFLER | マフラ | 1 | E/G PART | |
| 2 | MC560876 | GASKET | ガスケット | 1 | E/G PART | |
| 4 | GG12P01021P1 | BRACKET | ブラケット | 2 | | |
| 5 | GG12P01011P1 | COVER | カバー | 1 | | |
| 7 | 2444Z3698D3 | HOSE | ホース | 1 | | |
| 8 | ZC46X12011 | CLIP | クリップ | 1 | | |
| 9 | ZC15X01300 | CLIP | クリップ | 1 | | |
| 11 | ZN18C12010 | NUT | ナット | 4 | | |
| 12 | 2432R135 | CLAMP ASSY | クランプ アッセン | 1 | | |
| 14 | ZM32C10025 | SEMS-BOLT | セムスボルト | 9 | | |
| 15 | JJ12P01008P1 | TUBE, EXHAUST | チューブ, エキゾースト | 1 | | |
| 16 | ZN18C10008 | NUT | ナット | 8 | | |
| 17 | GG12P01013P1 | CONNECTOR | コネクタ | 1 | | |
| 20 | GG12P01026P1 | PLATE | プレート | 1 | | |
| 22 | ZS18C12040 | CAPSCREW | キャップスクリュー | 4 | | |
| 23 | ZW26X12000 | LOCK WASHER | ロックワッシャ | 4 | | |

燃料配管・FUEL LINES

JJ21P00004F1

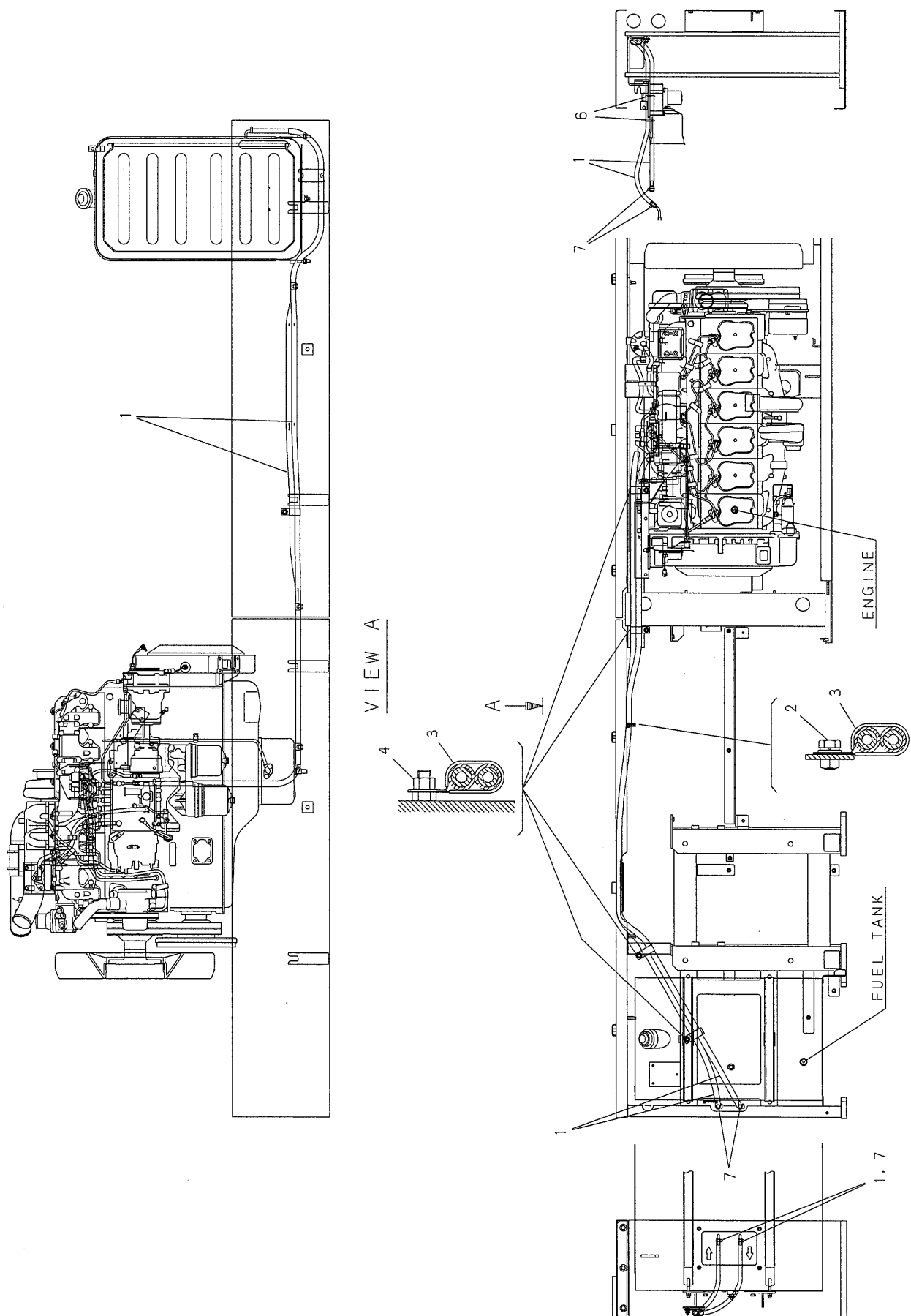

| 符号 ITEM | 部品番号 PART No. | PART NAME | 部品名 | 数量 QTY | 参照 REFERENCE | 適用号機 APPLICABLE No. |
|------------|------------------|------------|-----------|-----------|-----------------|------------------------|
| | JJ21P00004F1 | FUEL LINES | フエール ハイカン | | | |
| 1 | JJ21P01004P1 | HOSE | ホース | 2 | | |
| 2 | ZM22C10020 | SEMS-BOLT | セムスボルト | 1 | | |
| 3 | ZC48X24014 | CLIP | クリップ | 5 | | |
| 4 | HN16C12000G1 | NUT | ナット | 4 | | |
| 6 | EZ01E01009D3 | CLIP | クリップ | 2 | | |
| 7 | ZC15X01500 | CLIP | クリップ | 4 | | |

ガバナモータ取付け・GOVERNOR MOTOR

JJ10P00006F1

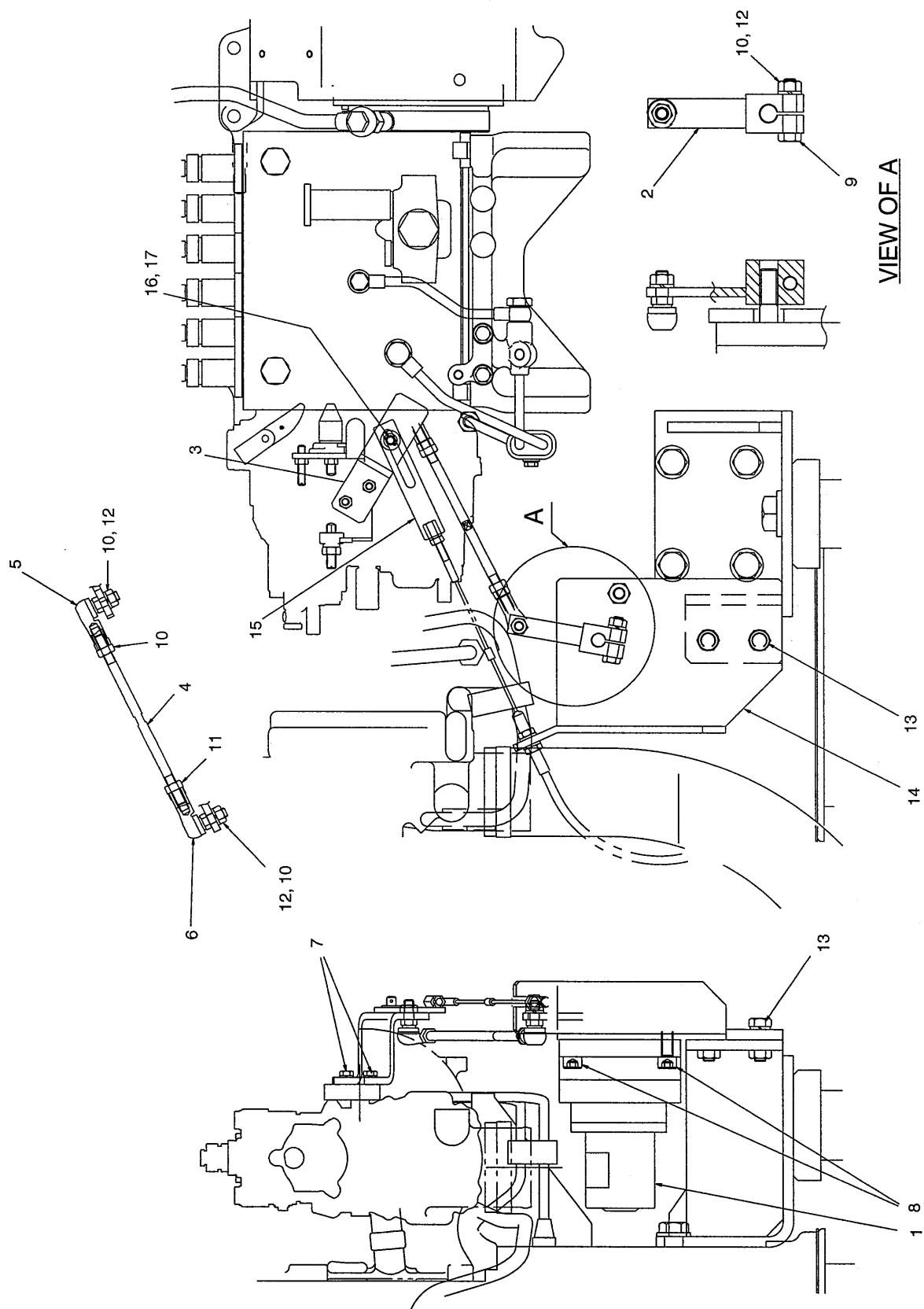

| 符号 ITEM | 部品番号 PART No. | PART NAME | 部品名 | 数量 QTY | 参照 REFERENCE | 適用号機 APPLICABLE No. |
|------------|------------------|-----------------|------------|-----------|-----------------|------------------------|
| | JJ10P00006F1 | GOVERNOR INSTAL | ガバナ トリツカ | | | |
| 1 | YT20S00002F3 | MOTOR, GOVERNOR | モータ, ガバナ | 1 | | |
| 2 | GB10P01015P2 | LEVER | レバー | 1 | | |
| 3 | JJ10P01014P1 | LEVER | レバー | 1 | | |
| 4 | JJ10P01015P1 | ROD | ロッド | 1 | | |
| 5 | 2425R227D2 | JOINT, BALL | ジョイント, ボール | 1 | | |
| 6 | YN11M01013D1 | JOINT, BALL | ジョイント, ボール | 1 | | |
| 7 | ZM11C06020 | SEMS-BOLT | セムスボルト | 2 | | |
| 8 | ZS28C10025 | CAPSCREW | キャップスクリュー | 3 | | |
| 9 | ZS18C08035 | CAPSCREW | キャップスクリュー | 1 | | |
| 10 | ZN18C08007 | NUT | ナット | 4 | | |
| 11 | HN16E08000G1 | NUT | ナット | 1 | | |
| 12 | ZW26X08000 | LOCK WASHER | ロックワッシャ | 3 | | |
| 13 | ZM12C10030 | SEMS-BOLT | セムスボルト | 2 | | |
| 14 | JJ10P01016P1 | BRACKET | ブラケット | 1 | | |
| 15 | JJ10P01013P1 | BRACKET | ブラケット | 1 | | |
| 16 | ZP16K02015 | PIN, SPLIT | ピン, スプリット | 1 | | |
| 17 | ZW16X08000 | WASHER | ワッシャ | 1 | | |

ラジエータ取付け・RADIATOR INSTAL

JJ05P00007F2

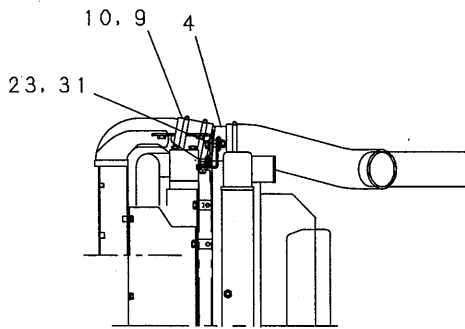

SECTION A-A

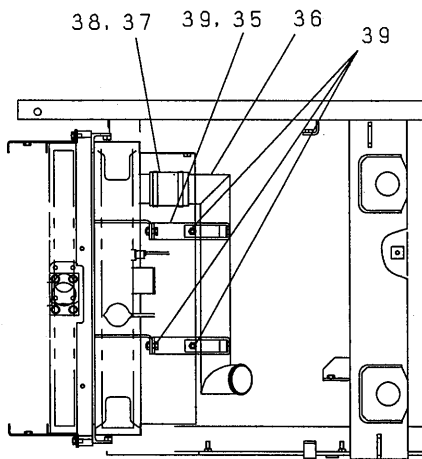

SECTION B-B

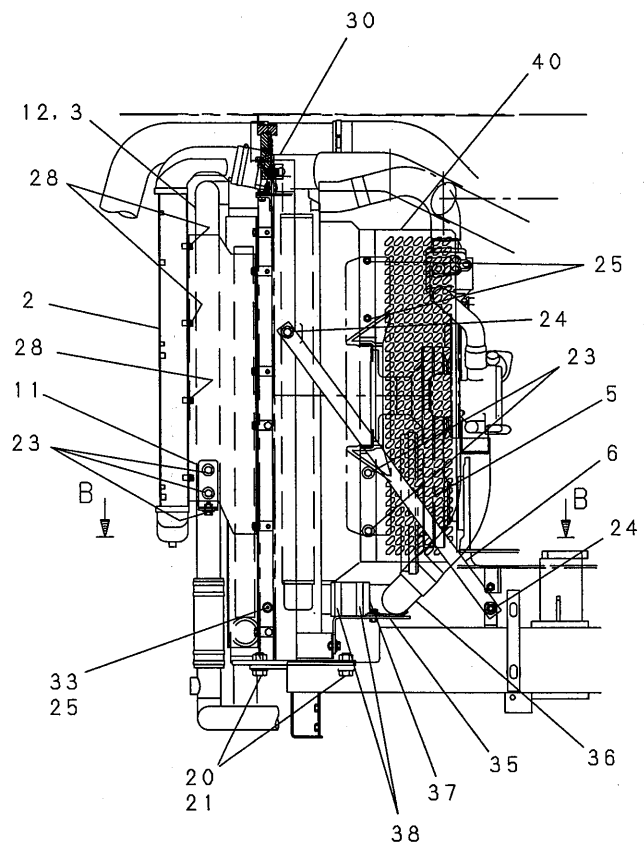
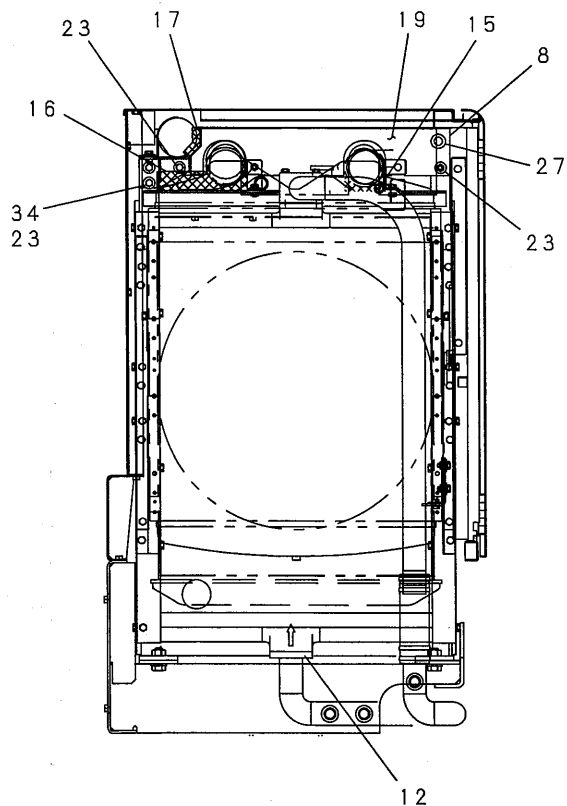
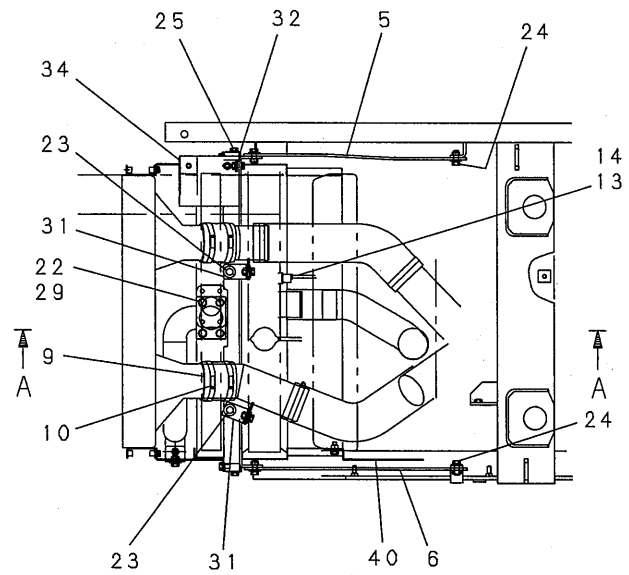

| 符号 ITEM | 部品番号 PART No. | PART NAME | 部品名 | 数量 QTY | 参照 REFERENCE | 適用号機 APPLICABLE No. |
|------------|------------------|-----------------|------------|-----------|-----------------|------------------------|
| | JJ05P00007F2 | RADIATOR INSTAL | ラジエータ トリツケ | | | |
| 1 | JJ05P00002F1 | RADIATOR | ラジエータ | 1 | E/G PART | |
| 2 | ME078661 | INTER COOLER | インタクーラ | 1 | | |
| 3 | JJ05P01011P1 | TUBE | チューブ | 1 | | |
| 4 | JJ05P01012P1 | TUBE | チューブ | 1 | | |
| 5 | JJ01P01012P1 | STAY | ステー | 1 | E/G PART | |
| 6 | JJ01P01004P1 | STAY | ステー | 1 | | |
| 8 | JJ05P01016P1 | COVER | カバー | 1 | | |
| 9 | ME078999 | HOSE | ホース | 2 | | |
| 10 | MH021303 | CLAMP | クランプ | 4 | E/G PART | |
| 11 | JJ05P01018P2 | BRACKET | ブラケット | 1 | | |
| 12 | ZD12P05800 | O-RING | O-リング | 2 | | |
| 13 | EZ52S00011F1 | SENSOR | センサ | 1 | | |
| 14 | EZ05P01013P1 | O-RING | O-リング | 1 | | |
| 15 | JJ05P01019P1 | INSULATION | インシュレーション | 1 | | |
| 16 | JJ05P01023P1 | INSULATION | インシュレーション | 1 | | |
| 17 | 2414T3575D7 | SEAL | シール | 1 | | |
| 19 | JJ05P01017P1 | INSULATION | インシュレーション | 1 | | |
| 20 | ZS18C20045 | CAPSCREW | キャップ スクリュー | 4 | | |
| 21 | ZW16H20000 | WASHER | ワッシャ | 4 | | |
| 22 | ZS18C10100 | BOLT | ボルト | 4 | | |
| 23 | ZM32C10025 | SEMS-BOLT | セムスボルト | 13 | | |
| 24 | ZM32C12030 | SEMS-BOLT | セムスボルト | 4 | | |
| 25 | ZM11C10020 | SEMS-BOLT | セムスボルト | 8 | | |
| 27 | 2420R429D8 | GROMMET | グロメット | 1 | | |
| 28 | ZM22C08020 | SEMS-BOLT | セムスボルト | 8 | | |
| 29 | ZW26X10000 | LOCK WASHER | ロックワッシャ | 4 | | |
| 30 | JJ05P01020P1 | TUBE | チューブ | 1 | | |
| 31 | JJ05P01021P1 | BRACKET | ブラケット | 2 | | |
| 32 | JJ05P01026P1 | COVER | カバー | 1 | | |
| 33 | JJ05P01025P1 | COVER | カバー | 2 | | |
| 34 | JJ01P01019P1 | BRACKET | ブラケット | 1 | | |
| 35 | JJ01P01018P1 | BRACKET | ブラケット | 2 | | |
| 36 | JJ01P01021P1 | TUBE | チューブ | 1 | | |
| 37 | 2444Z1782 | HOSE, RADIATOR | ホース, ラジエータ | 1 | | |
| 38 | ZC15X09000 | CLAMP | クランプ | 2 | | |
| 39 | ZM22C10025 | SEMS-BOLT | セムスボルト | 4 | | |
| 40 | EB05P01004P1 | GUARD | ガード | 1 | | |

エヤクリーナ取付け・AIR CLEANER INSTAL

JJ11P00001F3
JJ11P00004F1

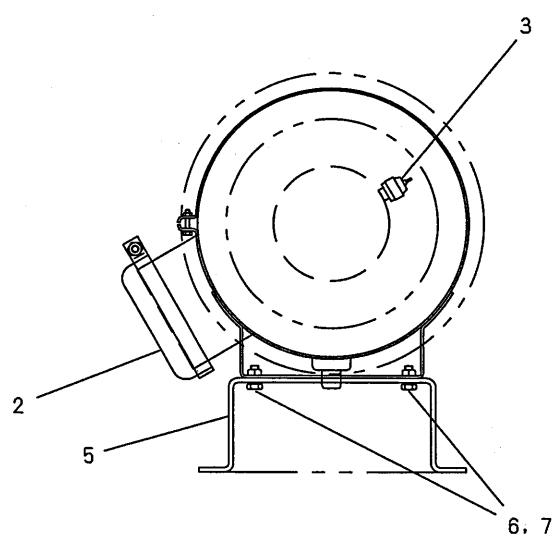
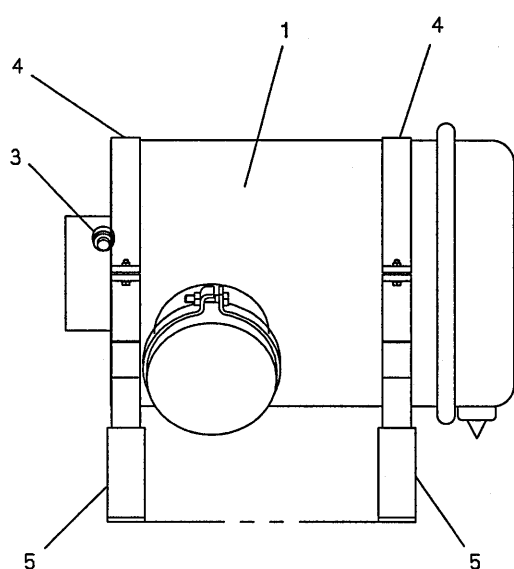

| 符号 ITEM | 部品番号 PART No. | PART NAME | 部品名 | 数量 QTY | 参照 REFERENCE | 適用号機 APPLICABLE No. |
|------------|------------------|-------------------|----------------|-----------|-----------------|------------------------|
| | JJ11P00001F3 | CLEANER ASSY, AIR | クリーナ アッセン, エア- | | | |
| 2 | 2446R125 | CAP | キャップ | 1 | | |
| 3 | 2450R163S1 | INDICATOR | インジケータ | 1 | | |
| 4 | 2432Z162D7 | BAND | バンド | 2 | | |
| 5 | JJ01P01005P1 | PLATE | プレート | 2 | | |
| 6 | ZM11C10025 | SEMS-BOLT | セムスボルト | 4 | | |
| 7 | ZN18C10008 | NUT | ナット | 4 | | |
| | JJ11P00004F1 | CLEANER ASSY, AIR | クリーナ アッセン, エア- | | | |
| 1 | GK11P00002F1 | CLEANER, AIR | クリーナ, エア- | 1 | | |

燃料タンク アッセン・FUEL TANK ASSY

JJ20P00001F1 : FUEL TANK
JJ20P00001F2 : FUEL PUMP

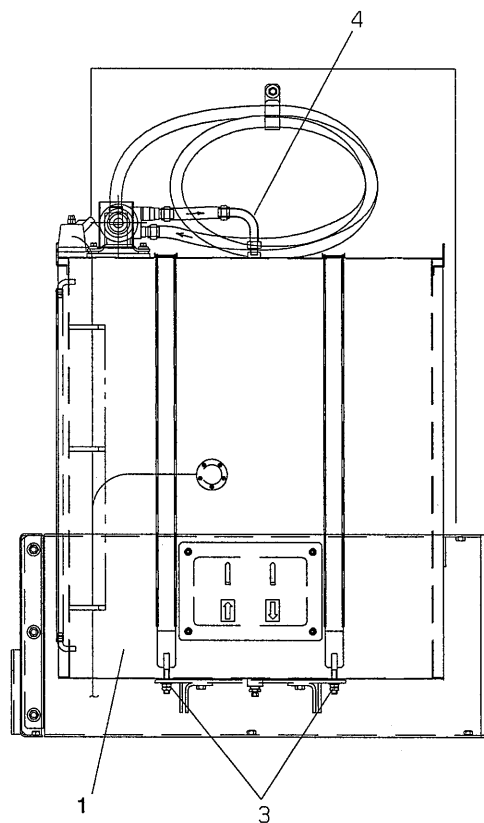
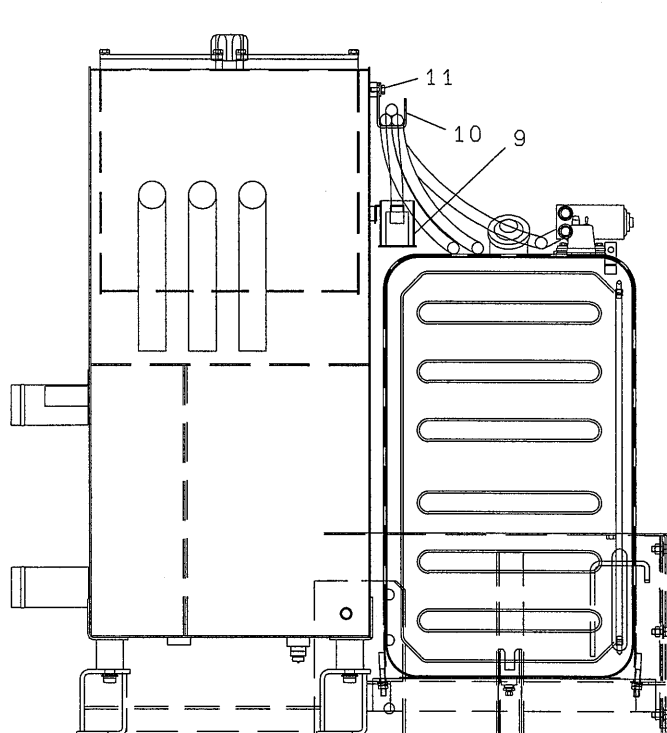
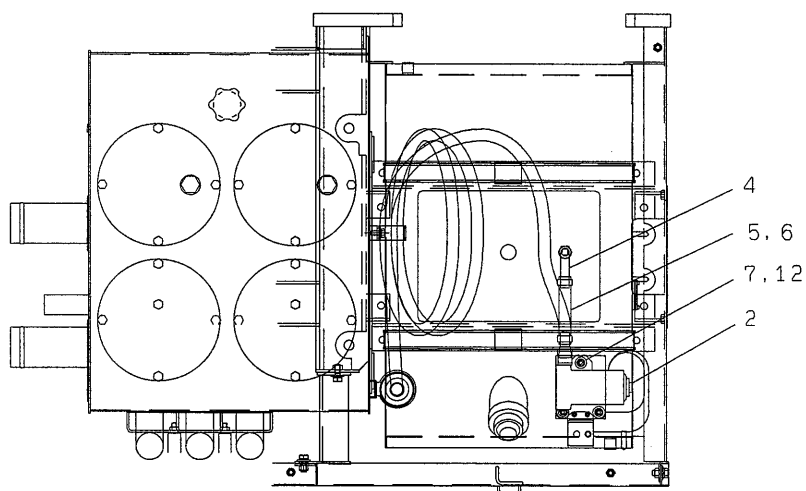

| 符号 ITEM | 部品番号 PART No. | PART NAME | 部品名 | 数量 QTY | 参照 REFERENCE | 適用号機 APPLICABLE No. |
|------------|------------------|------------------------------|--------------------|-----------|-----------------|------------------------|
| | JJ20P00001F1 | FUEL TANK ASSY (STANDARD) | 燃料タンク アッセン (標準) | | | |
| 1 | GG20P00001F1 | TANK ASSY, FUEL | タンク アッセン, フュエル | 1 | | |
| 3 | GB20P01001F1 | BAND ASSY | バンド アッセン | 2 | | |
| 8 | GG20P01003P1 | SHEET | シート | 2 | | |
| | JJ20P00001F2 | FUEL PUMP (OPTION) | 燃料 ポンプ (オプション) | | | |
| 2 | 24100R156F1 | PUMP ASSY, HYD | ポンプ アッセン, ヒアツ | 1 | | |
| 4 | GB20P01005P1 | TUBE LINE | チューブライン | 1 | | |
| 5 | R18P0140D8 | HOSE | ホース | 1 | | |
| 6 | ZC15X02600 | CLAMP | クランプ | 2 | | |
| 9 | GB20P01003P1 | HOLDER | ホルダ | 1 | | |
| 10 | JJ20P01001P1 | BRACKET | ブラケット | 1 | | |
| 11 | ZM11C10025 | SEMS-BOLT | セムスボルト | 1 | | |
| 13 | ZM11C08030 | BOLT | ボルト | 3 | | |
| 14 | 2418T9088D2 | WASHER | ワッシャ | 3 | | |

電装品アッセン・ELEC ASSY
右デッキ・RIGHT DECK

JJ01E00043F1

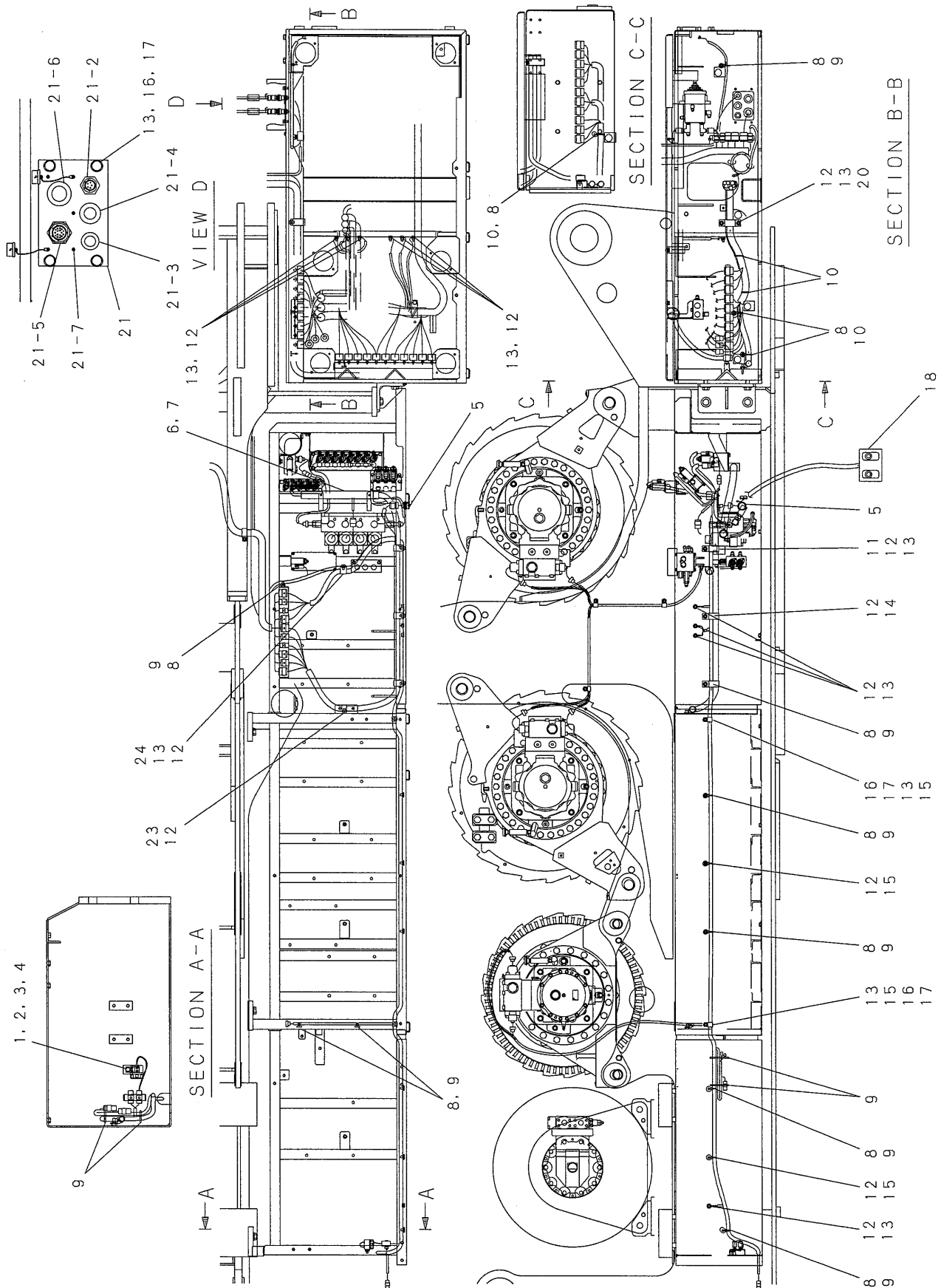

| 符号 ITEM | 部品番号 PART No. | PART NAME | 部品名 | 数量 QTY | 参照 REFERENCE | 適用号機 APPLICABLE No. |
|------------|------------------|---------------------------|------------------------|-----------|-----------------|------------------------|
| | JJ01E00043F1 | ELEC ASSY (RIGHT DECK) | エレクトリック アッセン (右デッキ) | | | |
| 1 | GB53S00003P1 | BUZZER | ブザー | 1 | | |
| 2 | ZS18C08016 | CAPSCREW | キャップ スクリュー | 1 | | |
| 3 | ZW26X08000 | LOCK WASHER | ロックワッシャ | 1 | | |
| 4 | ZW16X08000 | WASHER | ワッシャ | 1 | | |
| 5 | JJ01E01030P1 | CONNECTOR | コネクタ | 1 | | |
| 6 | GB01E01028D4 | DUCT | ダクト | 1 | | |
| 7 | ZM46C05016 | SEMS-BOLT | セムスボルト | 2 | | |
| 8 | EZ01E01010P1 | CLIP | クリップ | 13 | | |
| 9 | EX03H01042D3 | CLIP | クリップ | 14 | | |
| 10 | EX03H01042D4 | CLIP | クリップ | 5 | | |
| 12 | HN16C10000G1 | NUT | ナット | 17 | | |
| 13 | ZW16X10000 | WASHER | ワッシャ | 22 | | |
| 15 | EW02E01015D8 | CLIP | クリップ | 2 | | |
| 16 | ZS18C10020 | BOLT | ボルト | 6 | | |
| 17 | ZW26X10000 | LOCK WASHER | ロックワッシャ | 6 | | |
| 18 | GG50E00011F1 | SWITCH BOX ASSY | スイッチボックス アッセン | 1 | | |
| 19 | ZS31C04006 | CAPSCREW | キャップ スクリュー | 1 | | |
| 20 | JJ01E01035P1 | CLAMP | クランプ | 1 | | |
| 21 | JJ24E00013F1 | JUNCTION BOX ASSY | ジャンクションボックス アッセン | 1 | | |
| 21-1 | JJ24E01002P1 | PANEL | パネル | 1 | | |
| 21-2 | JJ24E01003P1 | CONNECTOR | コネクタ | 1 | | |
| 21-3 | 2420R429D7 | GROMMET | グロメット | 1 | | |
| 21-4 | 2420R429D5 | GROMMET | グロメット | 1 | | |
| 21-5 | JJ24E01005P1 | CONNECTOR | コネクタ | 1 | | |
| 21-6 | 2420R429D10 | GROMMET | グロメット | 1 | | |
| 21-7 | ZS31C03006 | MACHINE SCREW | マシンスクリュー | 5 | | |
| 23 | EW02E01015DA | CLIP | クリップ | 1 | | |
| 24 | ZC46X38014 | CLIP | クリップ | 1 | | |
| 25 | ZC46X46014 | CLIP | クリップ | 3 | | |

電装品アッセン・ELEC ASSY
 旋回フレーム・REV. FRAME

JJ01E00044F1

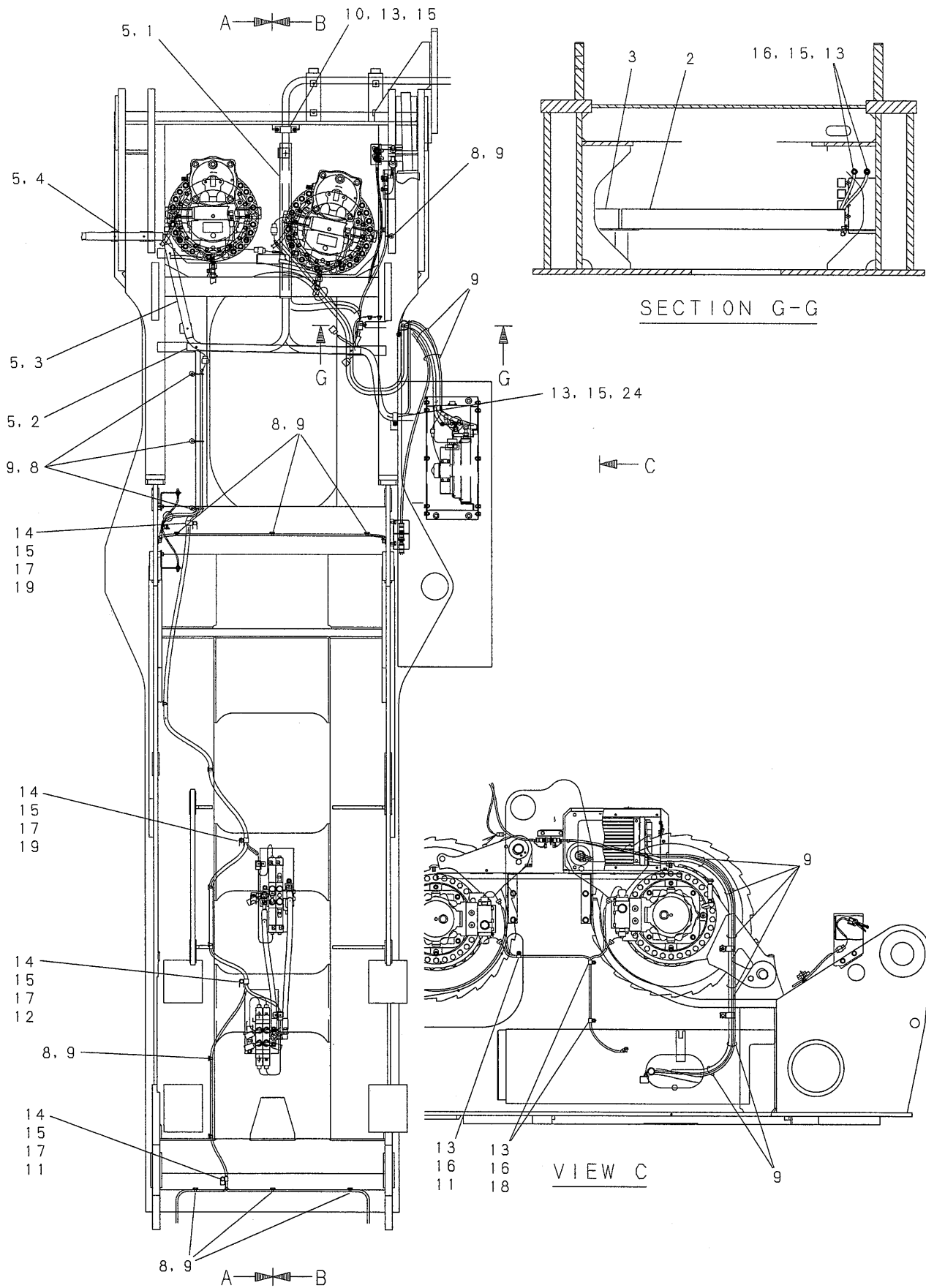

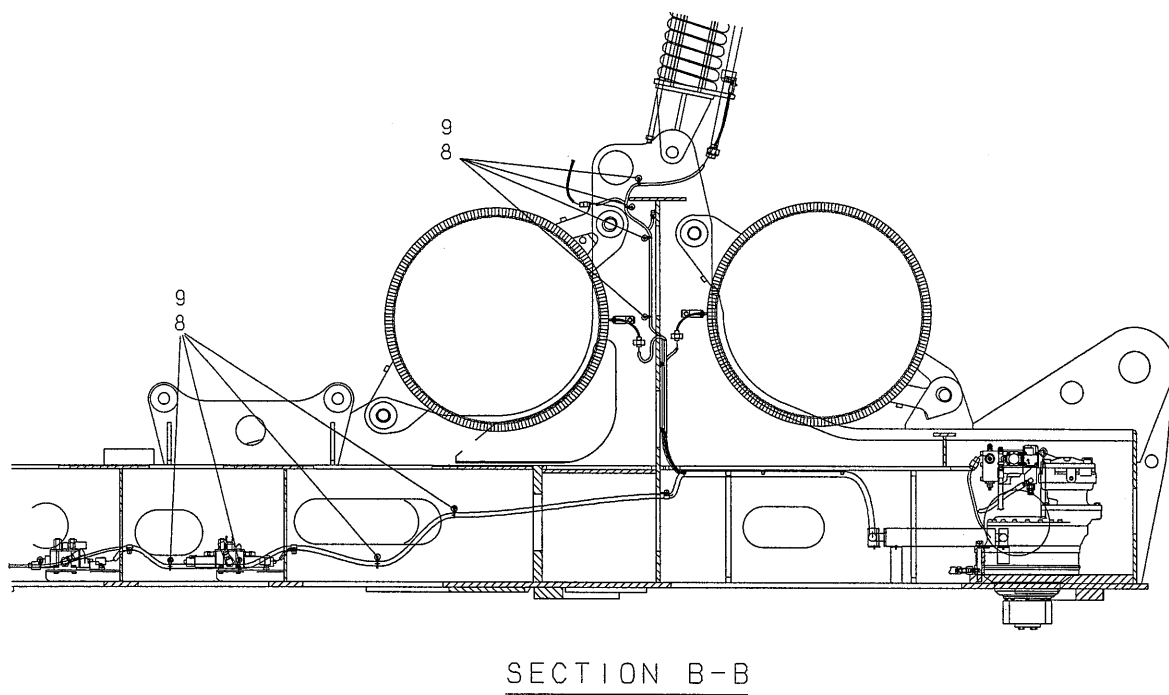
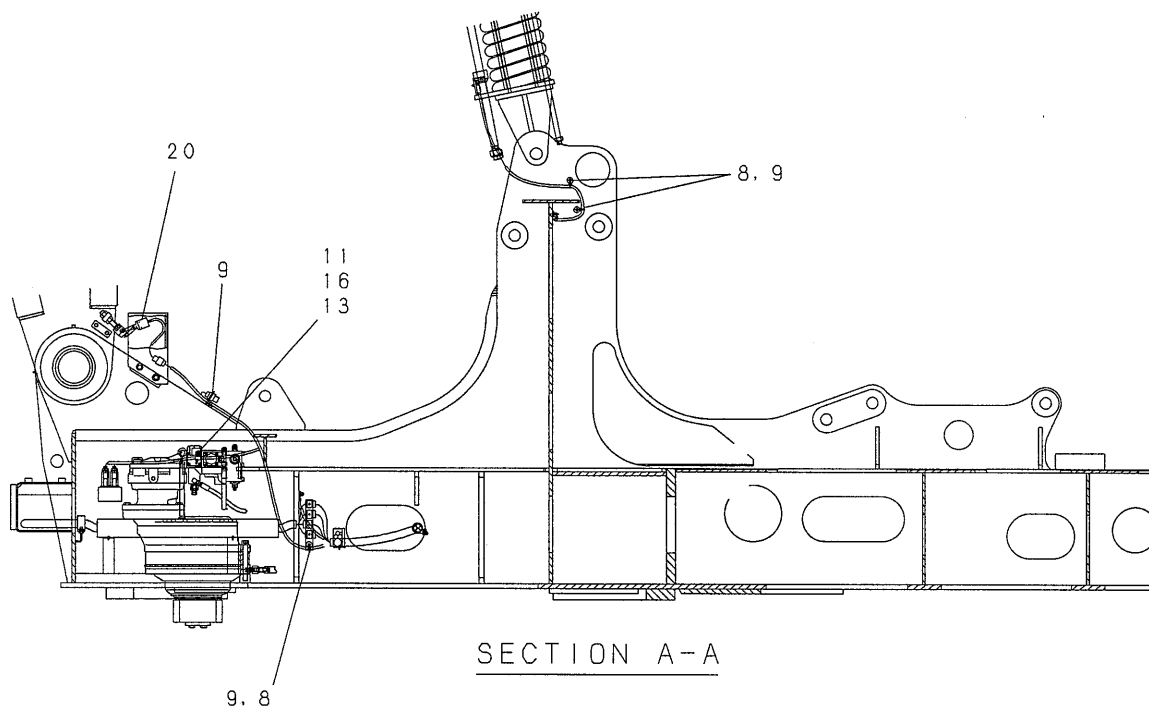

| 符号 ITEM | 部品番号 PART No. | PART NAME | 部品名 | 数量 QTY | 参照 REFERENCE | 適用号機 APPLICABLE No. |
|------------|------------------|---------------------------|--------------------------|-----------|-----------------|------------------------|
| | JJ01E00044F1 | ELEC ASSY (REV. FRAME) | エレクトリック アッセン (旋回フレーム) | | | |
| 1 | GB01E01030D8 | DUCT | ダクト | 1 | | |
| 2 | GB01E01029D9 | DUCT | ダクト | 1 | | |
| 3 | GB01E01029D5 | DUCT | ダクト | 1 | | |
| 4 | GB01E01029D4 | DUCT | ダクト | 1 | | |
| 5 | ZM46C05016 | SEMS-BOLT | セムスボルト | 8 | | |
| 8 | EZ01E01010P1 | CLIP | クリップ° | 25 | | |
| 9 | EX03H01042D3 | CLIP | クリップ° | 34 | | |
| 10 | JJ01E01035P1 | CLAMP | クランプ° | 1 | | |
| 11 | EW02E01015D4 | CLIP | クリップ° | 3 | | |
| 12 | EW02E01015D8 | CLIP | クリップ° | 1 | | |
| 13 | HN16C10000G1 | NUT | ナット | 9 | | |
| 14 | ZW26X10000 | LOCK WASHER | ロックワッシャ | 4 | | |
| 15 | ZW16X10000 | WASHER | ワッシャ | 11 | | |
| 16 | ZW16X12000 | WASHER | ワッシャ | 6 | | |
| 17 | ZS18C10020 | BOLT | ボルト | 4 | | |
| 18 | EW02E01015D6 | CLIP | クリップ° | 2 | | |
| 19 | EW02E01015D9 | CLIP | クリップ° | 2 | | |
| 20 | JJ51E00005F1 | SWITCH ASSY, LIMIT | スイッチ アッセン, リミット | 1 | P.811-01 | |
| 24 | ZC46X50014 | CLIP | クリップ° | 1 | | |

編集のつごう上このページを空白とする。
THIS PAGE INTENTIONALLY LEFT BLANK.

電装品アッセン・ELEC ASSY
フロアプレート・FLOOR PLATE

JJ01E00045F1

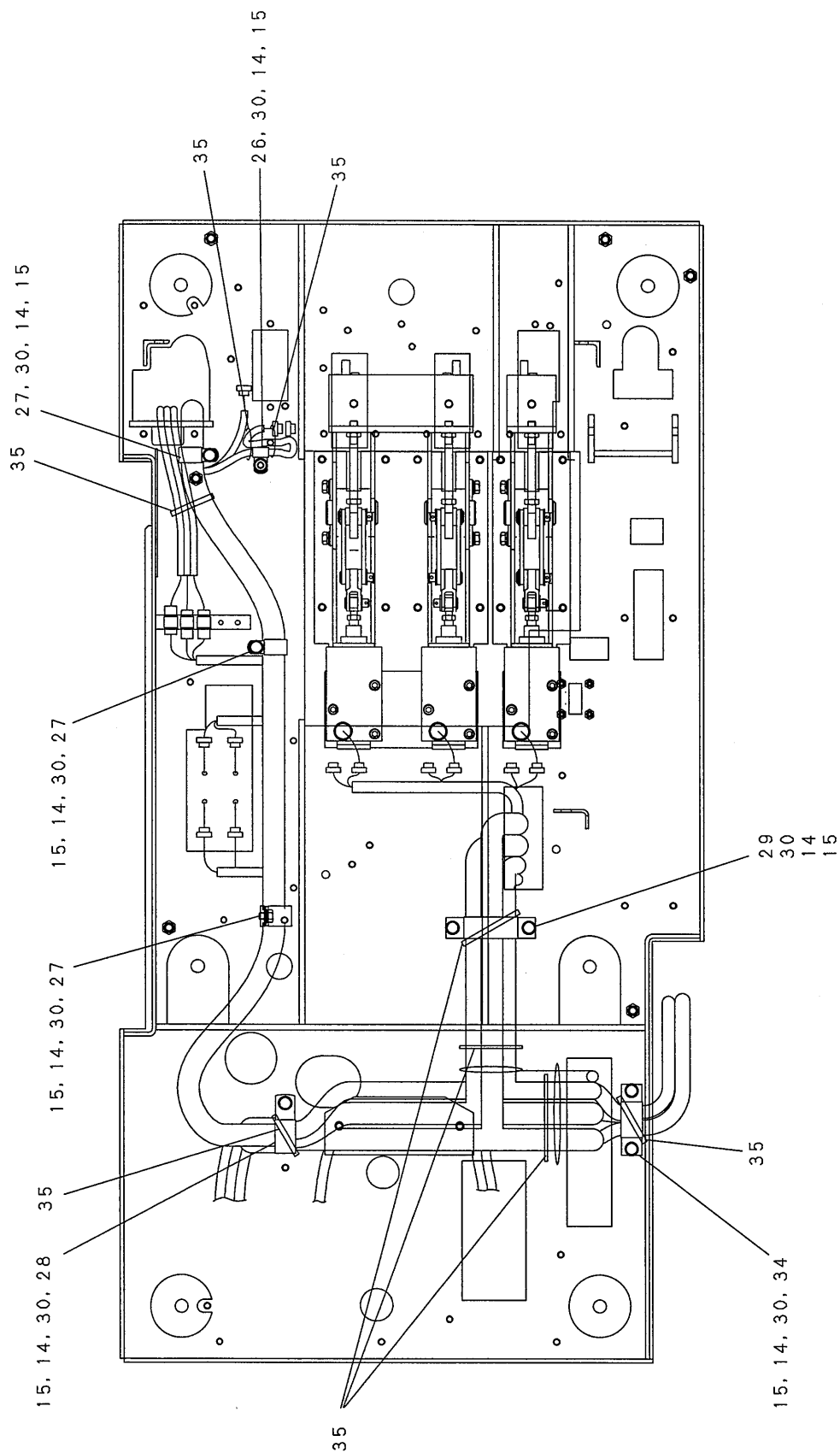

VIEW FROM UNDER OF FLOOR PLATE

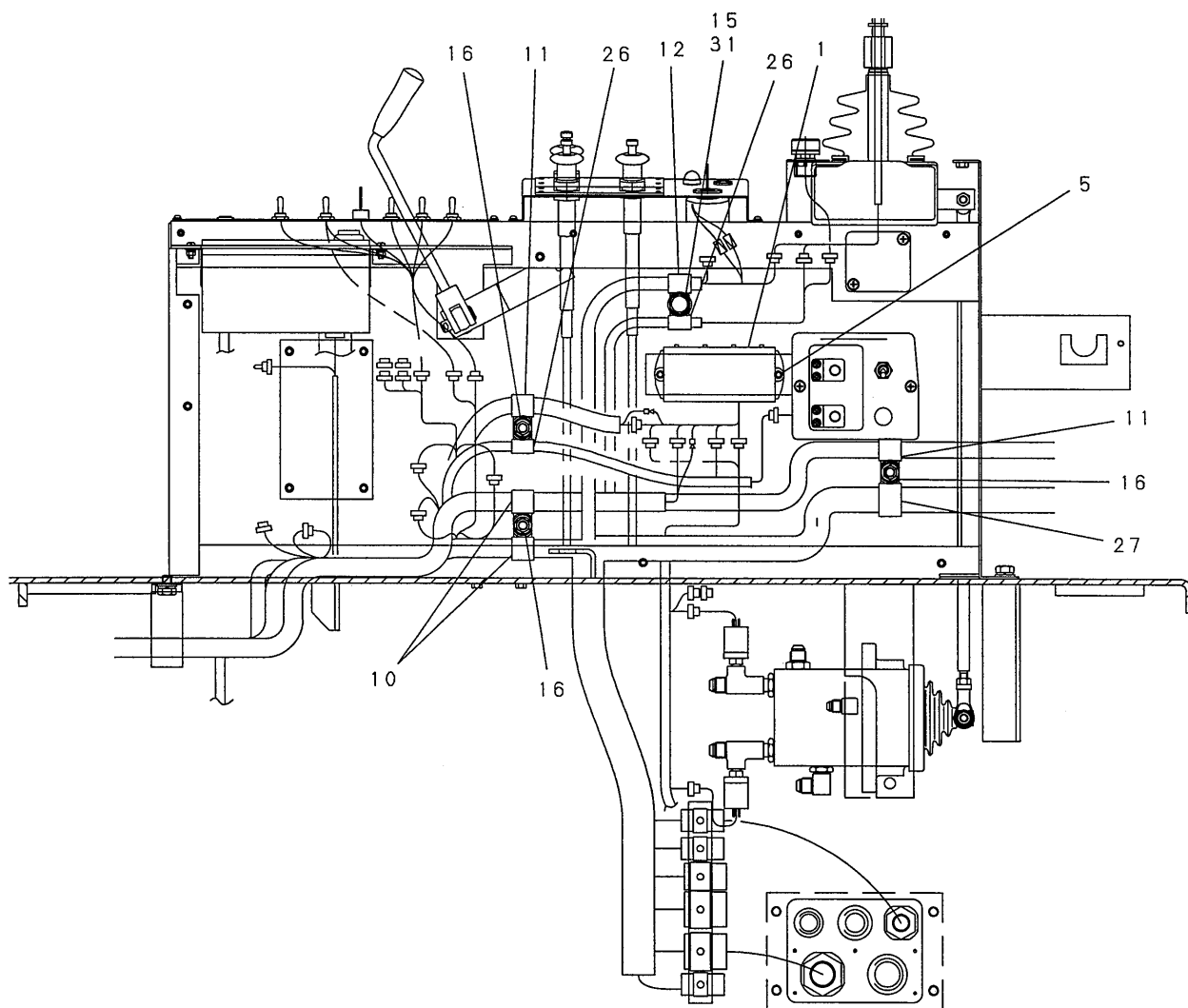

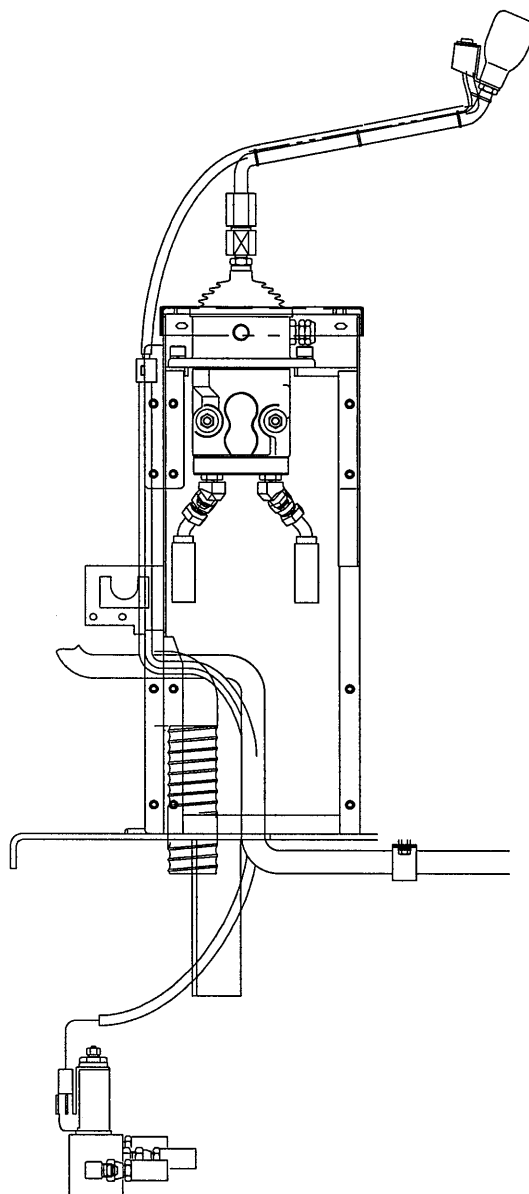
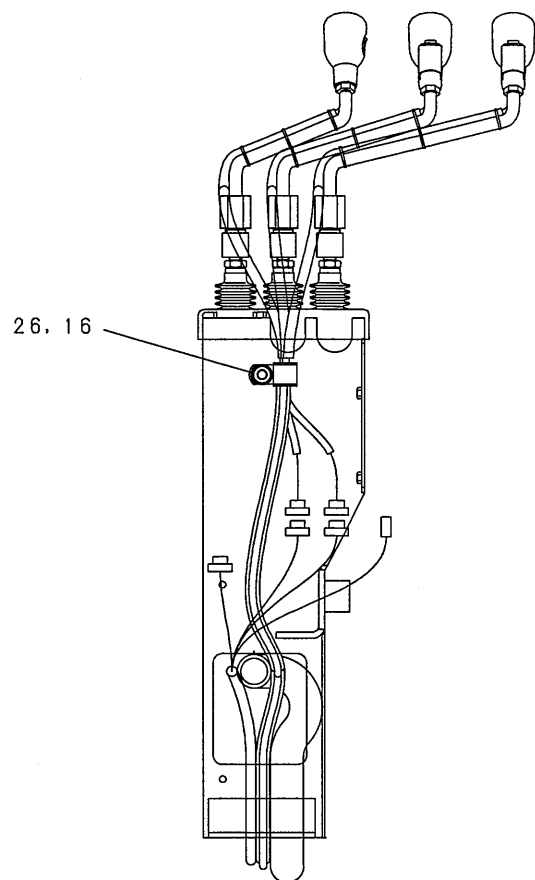

| 符号 ITEM | 部品番号 PART No. | PART NAME | 部品名 | 数量 QTY | 参照 REFERENCE | 適用号機 APPLICABLE No. |
|------------|------------------|----------------------------|---------------------------|-----------|-----------------|------------------------|
| | JJ01E00045F1 | ELEC ASSY (FLOOR PLATE) | エレクトリック アッセン (フロアプレート) | | | |
| 1 | GG73E00003F1 | FUSE ASSY | ヒューズ アッセン | 1 | | |
| 5 | ZS31C06016 | MACHINE SCREW | マシンスクリュー | 2 | | |
| 10 | EW02E01015D9 | CLIP | クリップ | 2 | | |
| 11 | EW02E01015D8 | CLIP | クリップ | 2 | | |
| 12 | EW02E01015D6 | CLIP | クリップ | 1 | | |
| 14 | ZW26X10000 | LOCK WASHER | ロックワッシャ | 9 | | |
| 15 | ZW16X10000 | WASHER | ワッシャ | 10 | | |
| 16 | HN16C10000G1 | NUT | ナット | 4 | | |
| 26 | EW02E01015D4 | CLIP | クリップ | 4 | | |
| 27 | EW02E01015DA | CLIP | クリップ | 4 | | |
| 28 | ZC46X50014 | CLIP | クリップ | 1 | | |
| 29 | GB01E01040P1 | CLAMP | クランプ | 1 | | |
| 30 | ZS18C10014 | CAPSCREW | キャップ スクリュー | 9 | | |
| 31 | ZM22C10020 | SEMS-BOLT | セムスボルト | 1 | | |
| 34 | GB01E01042P1 | CLAMP | クランプ | 1 | | |
| 35 | EX03H01042D4 | CLIP | クリップ | 8 | | |

配電盤アッセン・RELAY BOX ASSY

JJ24E00008F1

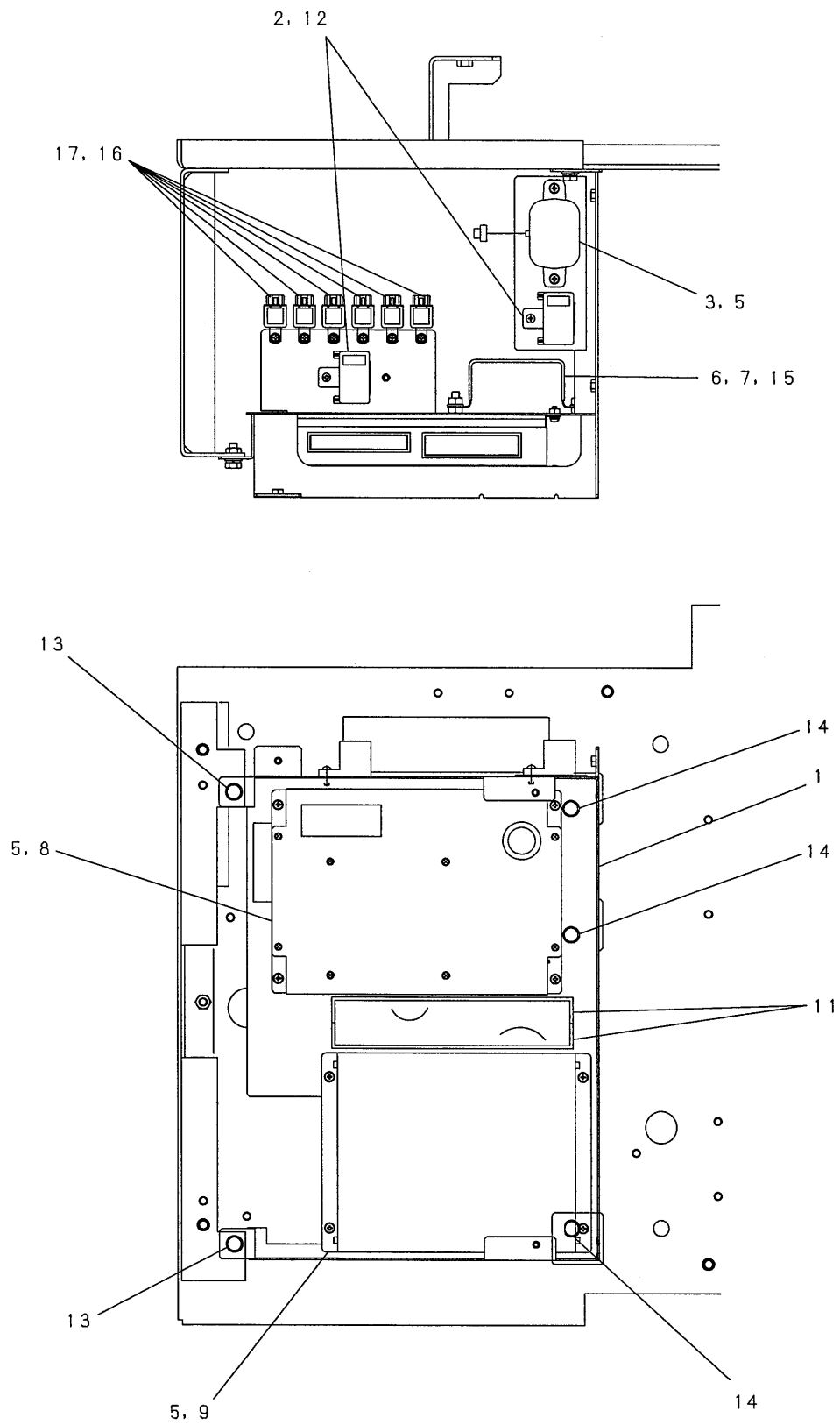

| 符号 ITEM | 部品番号 PART No. | PART NAME | 部品名 | 数量 QTY | 参照 REFERENCE | 適用号機 APPLICABLE No. |
|------------|------------------|----------------|--------------|-----------|-----------------|------------------------|
| | JJ24E00008F1 | RELAY BOX ASSY | リレーボックス アッセン | | | |
| 1 | JJ24E01001P1 | BRACKET | ブラケット | 1 | | |
| 2 | 2479R1366 | RELAY | リレー | 2 | | |
| 3 | YN24S00002P1 | FLASHER ASSY | フラッシャー アッセン | 1 | | |
| 5 | ZM41C06016 | SEMS-BOLT | セムスボルト | 10 | | |
| 6 | ZW16X10000 | WASHER | ワッシャ | 2 | | |
| 7 | HN16C10000G1 | NUT | ナット | 2 | | |
| 8 | JJ22E00010F1 | CONTROLLER | コントローラ | 1 | | |
| 9 | JJ24E00016F1 | RELAY BOX ASSY | リレーボックス アッセン | 1 | | |
| 11 | GB03M01083D4 | TRIM | トリム | 2 | | |
| 12 | ZS31C06020 | MACHINE SCREW | マシンスクリュー | 2 | | |
| 13 | ZM22C10025 | SEMS-BOLT | セムスボルト | 2 | | |
| 14 | ZM22C10020 | SEMS-BOLT | セムスボルト | 3 | | |
| 15 | GG24E01005P1 | CLAMP | クランプ | 1 | | |
| 16 | EZ24S00010P1 | RELAY | リレー | 6 | | |
| 17 | ZM61C06016 | SEMS-BOLT | セムスボルト | 6 | | |

電装品取付け・ELEC ASSY
キャブ内・CAB

JJ04E00003F1 (STANDARD)
GG30E00017F1 (M/L CONTROLLER)

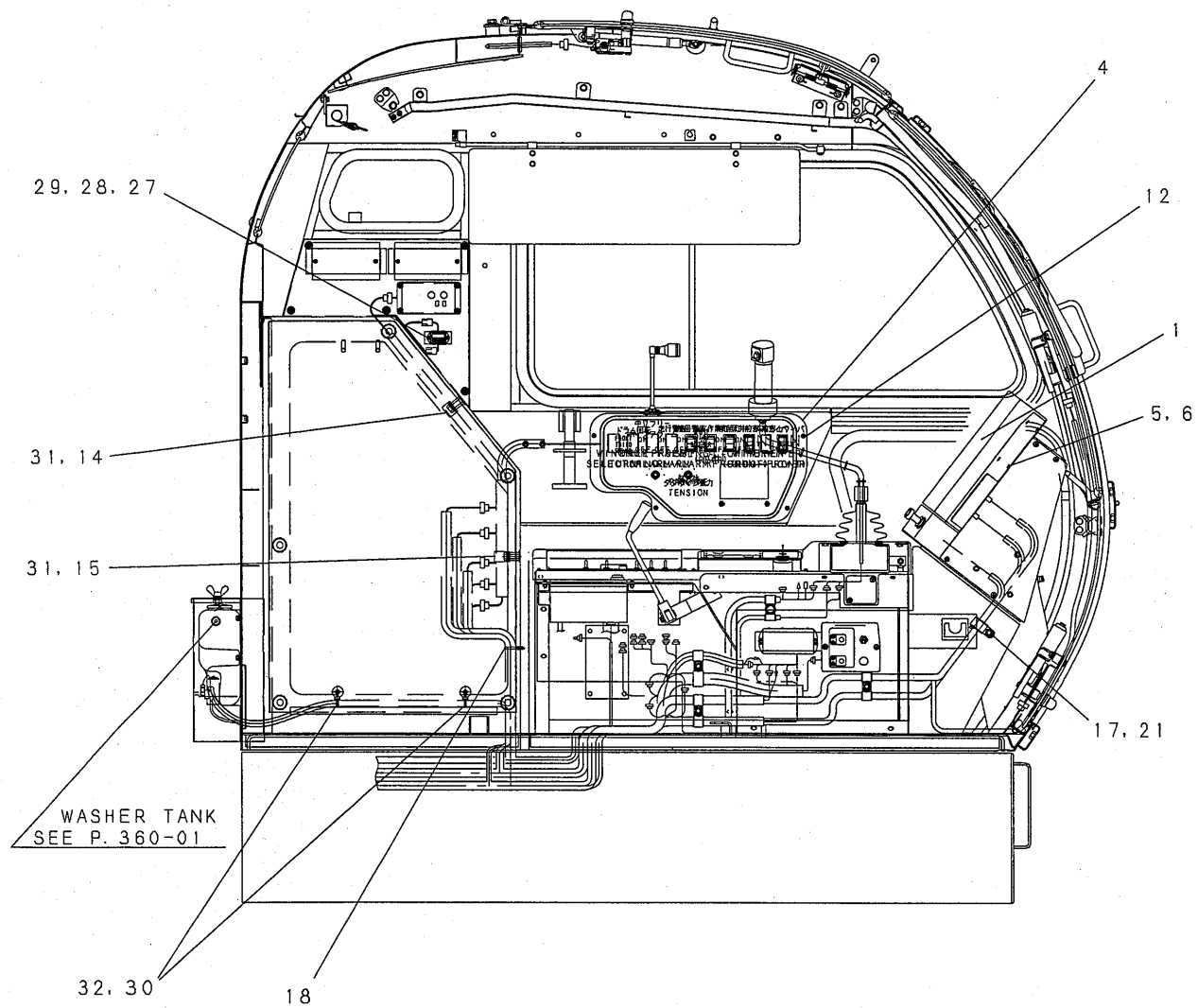

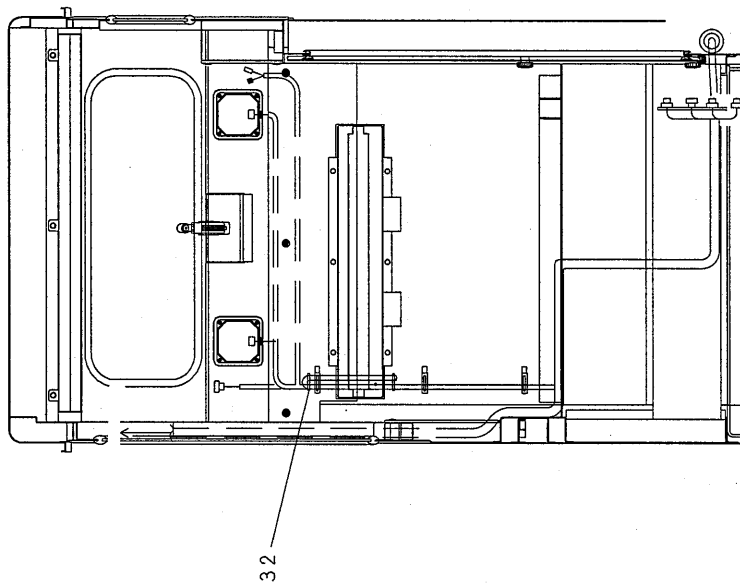
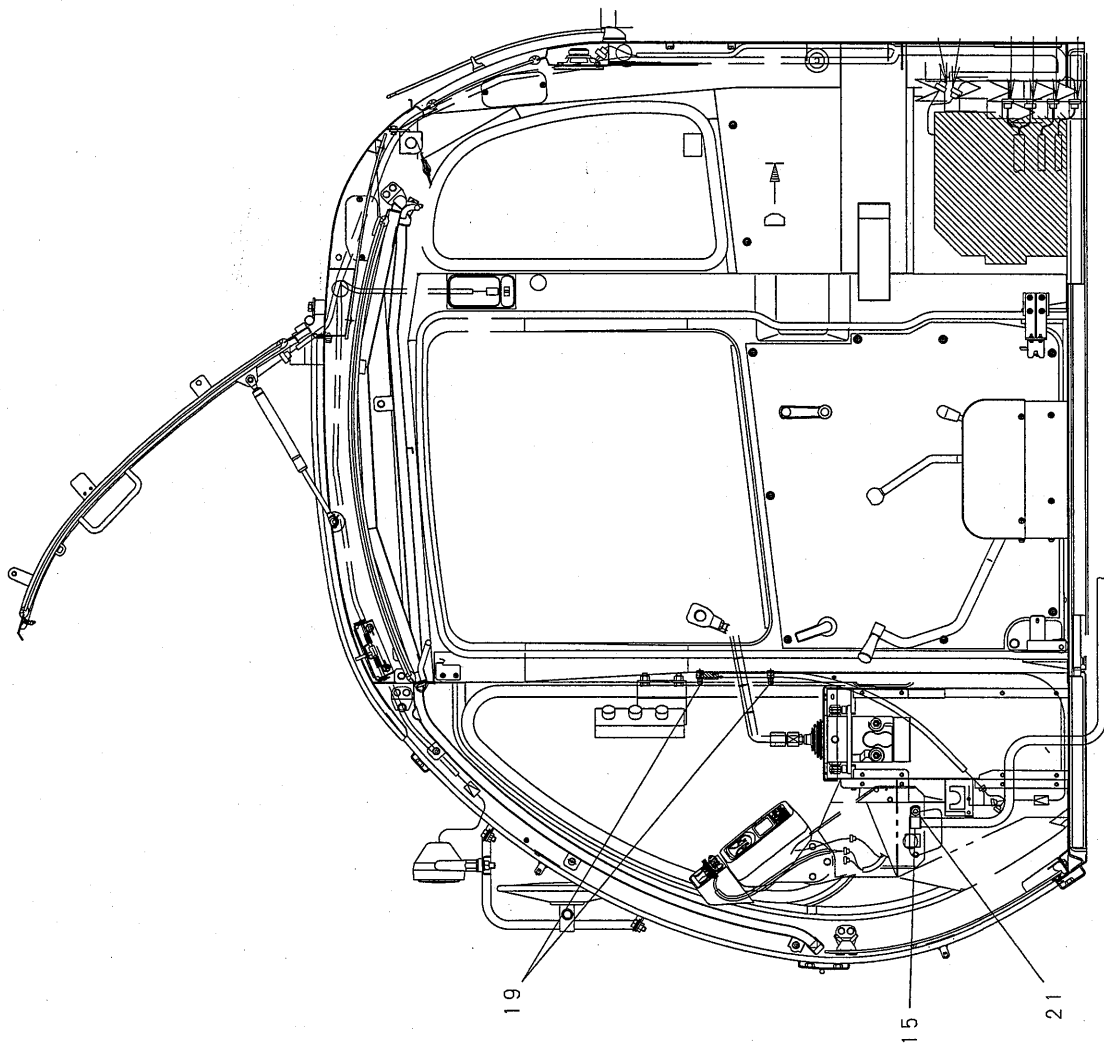

VIEW D

| 符号 ITEM | 部品番号 PART No. | PART NAME | 部品名 | 数量 QTY | 参照 REFERENCE | 適用号機 APPLICABLE No. |
|------------|------------------|---------------------|-------------------|-----------|-----------------|------------------------|
| | JJ04E00003F1 | ELEC ASSY, CAB | エレクトリック アッセン, キャブ | | | |
| 4 | JJ02C01015F1 | PANEL ASSY | パネル アッセン | 1 | P.26-01 | |
| 5 | ZM11C06012 | BOLT | ボルト | 4 | | |
| 6 | ZW16X06000 | WASHER | ワッシャ | 4 | | |
| 12 | ZM46C06016 | SEMS-BOLT | セムスボルト | 4 | | |
| 14 | EW02E01015D6 | CLIP | クリップ | 1 | | |
| 15 | EW02E01015DA | CLIP | クリップ | 2 | | |
| 17 | EW02E01015DC | CLIP | クリップ | 1 | | |
| 18 | GB01E01034P1 | CLIP | クリップ | 1 | | |
| 19 | GB01E01033P1 | CLIP | クリップ | 2 | | |
| 21 | HN16C10000G1 | NUT | ナット | 2 | | |
| 27 | GB58S00005P1 | METER, HOUR | メータ, アワー | 1 | | |
| 28 | 2420Z1229D1 | MACHINE SCREW | マシンスクリュー | 2 | | |
| 29 | 2418Z726D4 | LOCK WASHER | ロックワッシャ | 2 | | |
| 30 | EZ01E01010P1 | CLIP | クリップ | 2 | | |
| 31 | ZM22C10020 | SEMS-BOLT | セムスボルト | 2 | | |
| 32 | EX03H01042D3 | CLIP | クリップ | 4 | | |
| | GG30E00017F1 | MOMENT LIMITER ASSY | モーメント リミッタ アッセン | | | |
| 1 | JJ30E00001F1 | CONTROLLER | コントローラ | 1 | | |

編集のつごう上このページを空白とする。
THIS PAGE INTENTIONALLY LEFT BLANK.

電装品取付け・ELEC ASSY
左デッキ・LEFT DECK

JJ01E00046F1

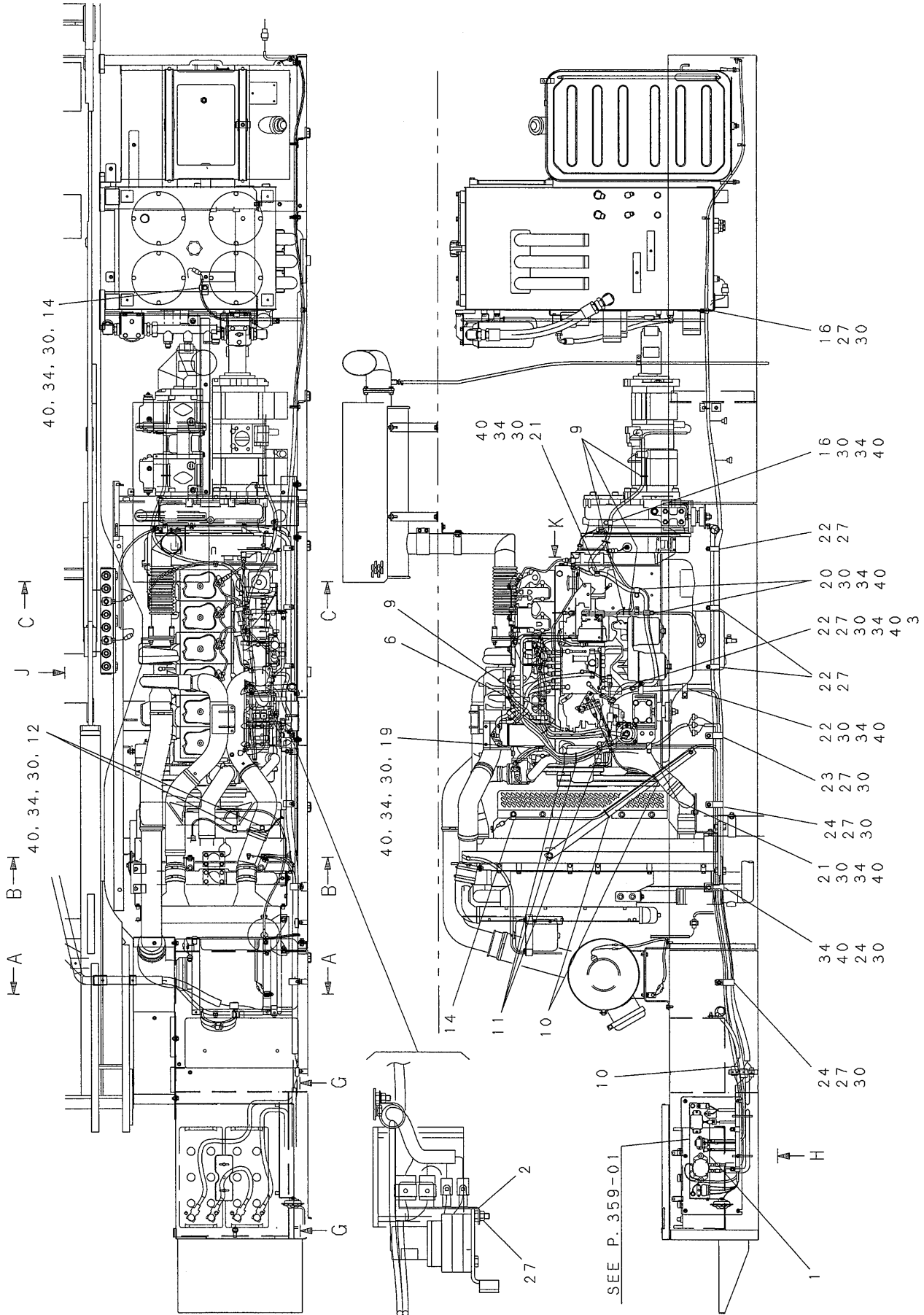

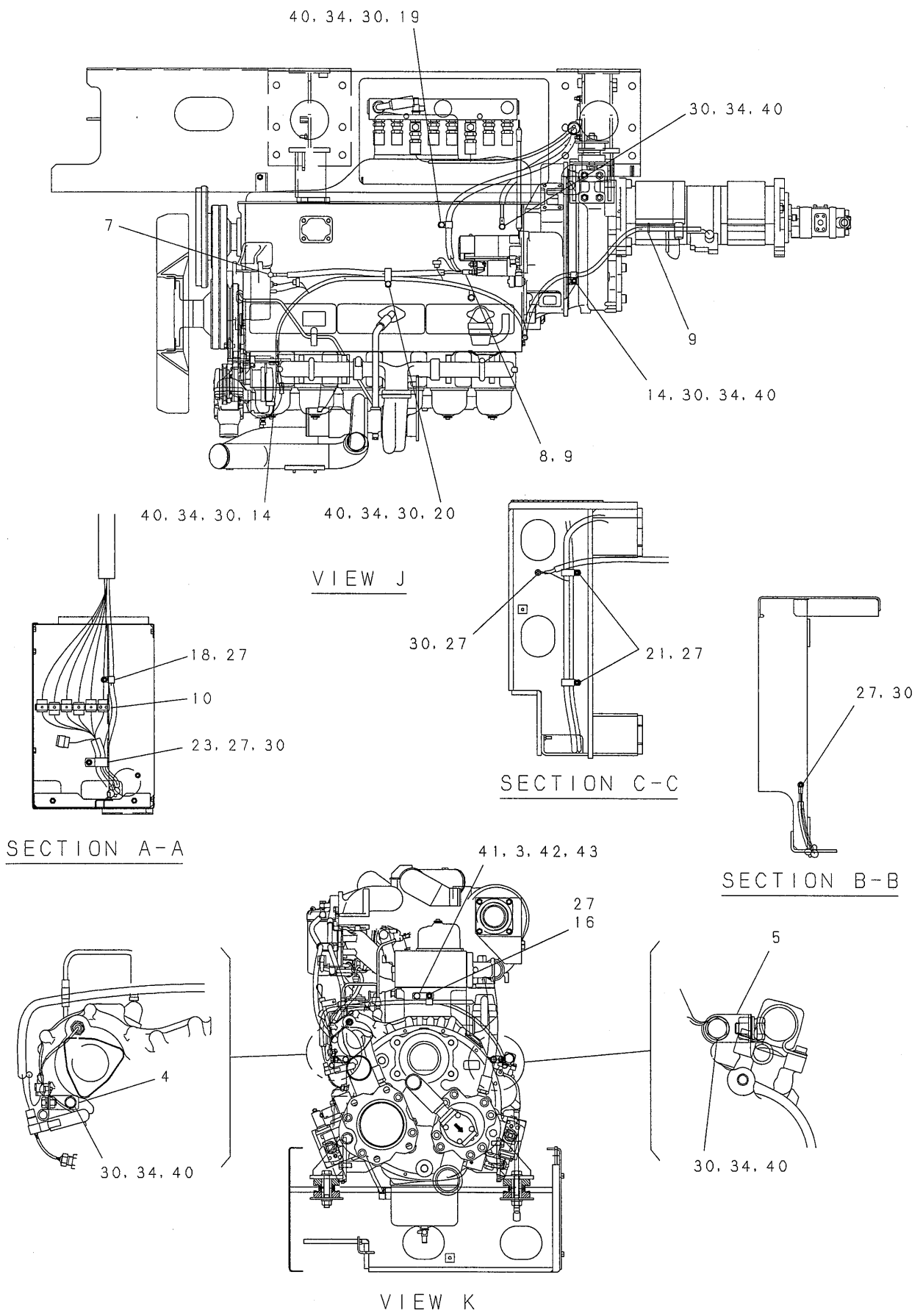

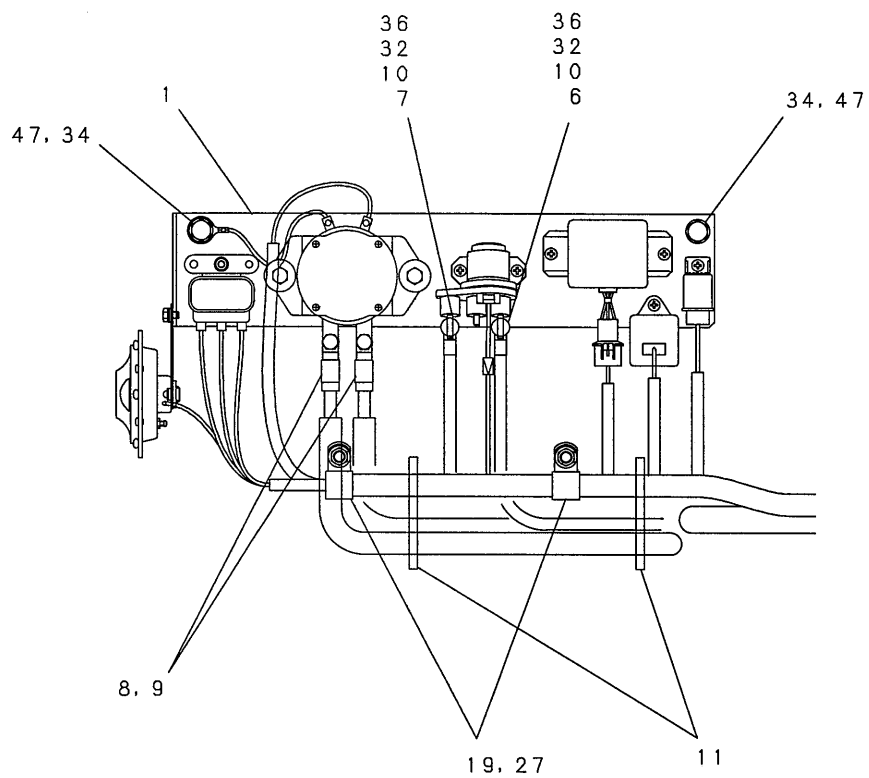

SECTION G-G

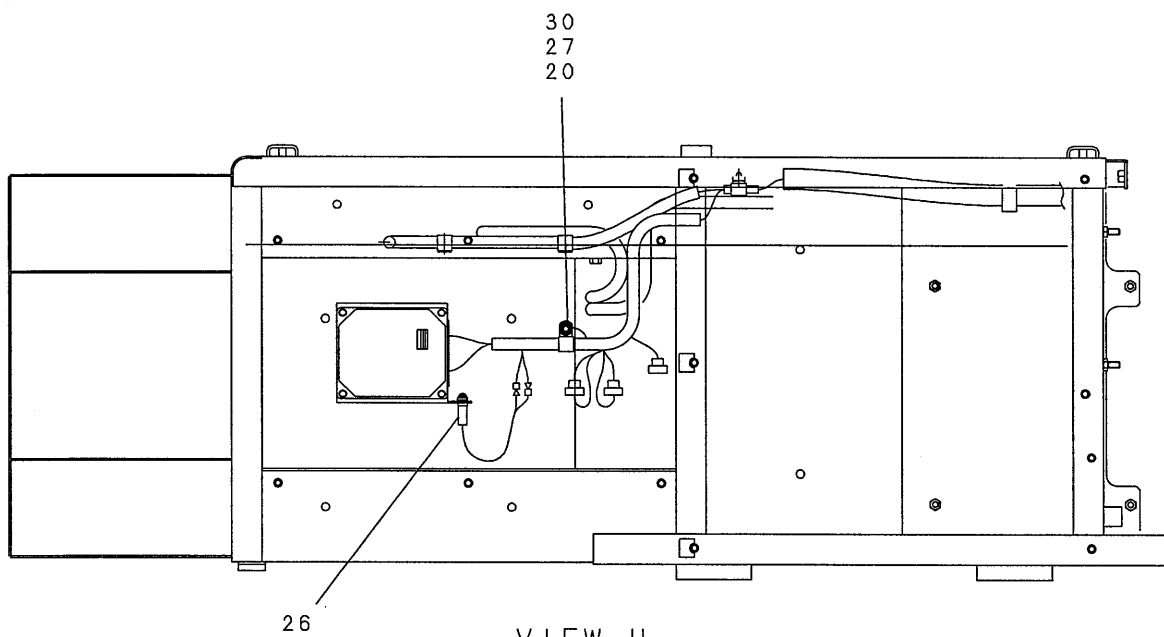

VIEW H

| 符号 ITEM | 部品番号 PART No. | PART NAME | 部品名 | 数量 QTY | 参照 REFERENCE | 適用号機 APPLICABLE No. |
|------------|------------------|--------------------------|------------------------|-----------|-----------------|------------------------|
| | JJ01E00046F1 | ELEC ASSY (LEFT DECK) | エレクトリック アッセン (左デッキ) | | | |
| 1 | JJ24E00012F1 | RELAY ASSY | リレー アッセン | 1 | P.359-01 | |
| 2 | JJ01E01031P1 | BRACKET | ブラケット | 1 | | |
| 3 | JJ01E01032P1 | BRACKET | ブラケット | 2 | | |
| 4 | JJ01E01033P1 | BRACKET | ブラケット | 1 | | |
| 5 | JJ01E01034P1 | BRACKET | ブラケット | 1 | | |
| 6 | 2414Z194D12 | CAP | キャップ | 2 | | |
| 7 | 2414Z194D13 | CAP | キャップ | 2 | | |
| 8 | 2414Z194D14 | CAP | キャップ | 3 | | |
| 9 | EZ01E01009D2 | CLIP | クリップ | 8 | | |
| 10 | EZ01E01009D3 | CLIP | クリップ | 6 | | |
| 11 | EZ01E01009D4 | CLIP | クリップ | 5 | | |
| 12 | EW02E01015D2 | CLIP | クリップ | 2 | | |
| 14 | EW02E01015D4 | CLIP | クリップ | 4 | | |
| 16 | EW02E01015D6 | CLIP | クリップ | 4 | | |
| 18 | EW02E01015D8 | CLIP | クリップ | 1 | | |
| 19 | EW02E01015D9 | CLIP | クリップ | 4 | | |
| 20 | EW02E01015DB | CLIP | クリップ | 4 | | |
| 21 | EW02E01015DA | CLIP | クリップ | 4 | | |
| 22 | EW02E01015DC | CLIP | クリップ | 5 | | |
| 23 | ZC46X46014 | CLIP | クリップ | 2 | | |
| 24 | ZC46X50014 | CLIP | クリップ | 3 | | |
| 26 | JJ80S00006D2 | LAMP | ランプ | 1 | | |
| 27 | HN16C10000G1 | NUT | ナット | 20 | | |
| 30 | ZW16X10000 | WASHER | ワッシャ | 27 | | |
| 32 | ZW26X06000 | LOCK WASHER | ロックワッシャ | 2 | | |
| 34 | ZW26X10000 | LOCK WASHER | ロックワッシャ | 21 | | |
| 36 | ZN18C06005 | NUT | ナット | 2 | | |
| 40 | ZS18C10020 | BOLT | ボルト | 19 | | |
| 41 | ZS18C12020 | CAPSCREW | キャップ スクリュー | 1 | | |
| 42 | ZW26X12000 | LOCK WASHER | ロックワッシャ | 1 | | |
| 43 | ZW16X12000 | WASHER | ワッシャ | 1 | | |
| 47 | ZM11C10045 | SEMS-BOLT | セムスボルト | 2 | | |

リレー アッセン・RELAY ASSY

JJ24E00012F1

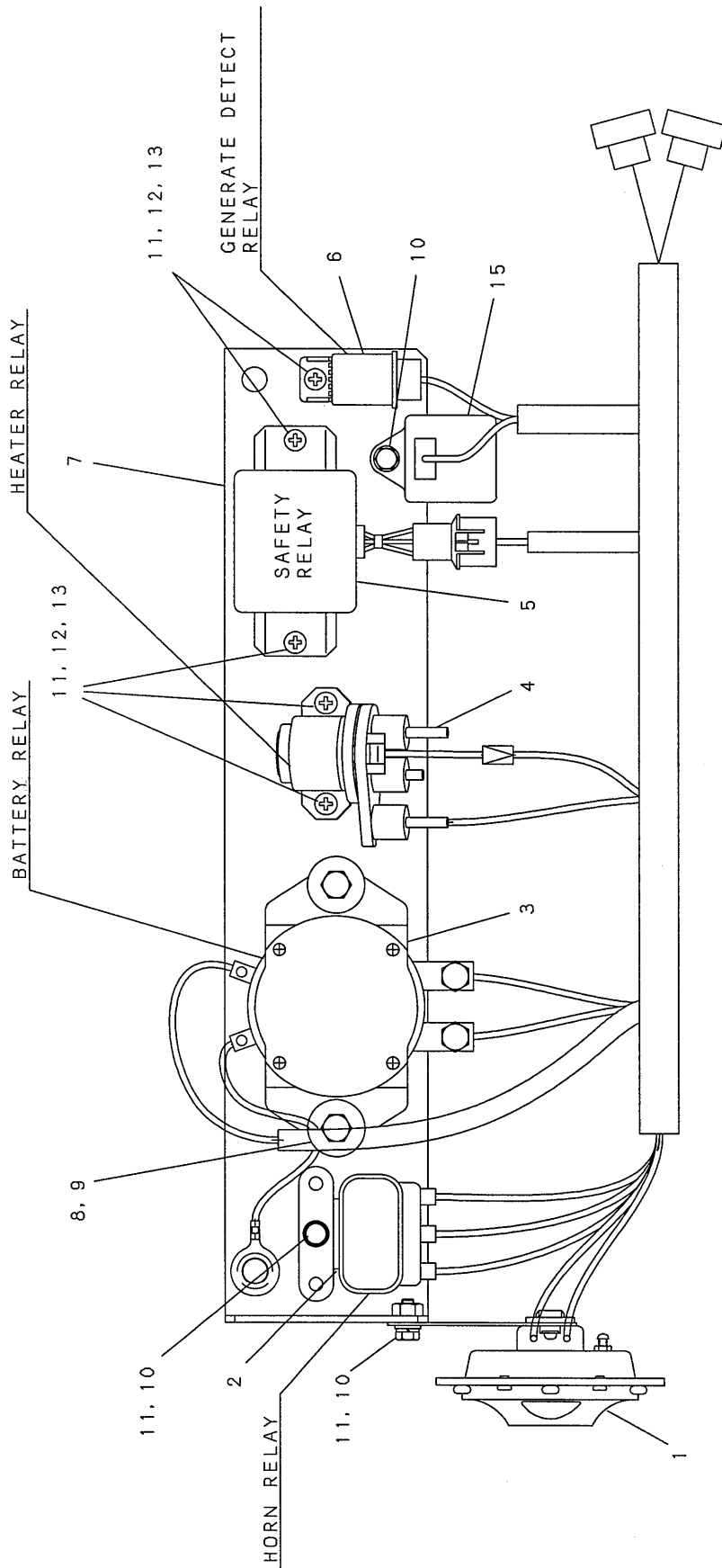

| 符号 ITEM | 部品番号 PART No. | PART NAME | 部品名 | 数量 QTY | 参照 REFERENCE | 適用号機 APPLICABLE No. |
|------------|------------------|----------------|-----------|-----------|-----------------|------------------------|
| | JJ24E00012F1 | RELAY ASSY | リレー アッセン | | P.358-01 | |
| 1 | 2479U240F1 | HORN | ホーン | 1 | | |
| 2 | 4079Z22 | RELAY | リレー | 1 | | |
| 3 | EZ24S00027F1 | RELAY, BATTERY | リレー, バッテリ | 1 | | |
| 6 | EZ24S00010P1 | RELAY | リレー | 1 | | |
| 7 | EC24E01001P1 | PANEL | パネル | 1 | | |
| 8 | ZM11C08020 | SEMS-BOLT | セムスボルト | 2 | | |
| 9 | 2418T9088D2 | WASHER | ワッシャ | 2 | | |
| 10 | ZM11C06016 | SEMS-BOLT | セムスボルト | 3 | | |
| 11 | ZW16X06000 | WASHER | ワッシャ | 7 | | |
| 12 | ZS31C06016 | MACHINE SCREW | マシンスクリュー | 5 | | |
| 13 | ZW26X06000 | LOCK WASHER | ロックワッシャ | 5 | | |
| 15 | EZ22E00006F1 | CONTROLLER | コントローラ | 1 | | |

ウォッシャタンク アッセン・WASHER TANK ASSY

JJ54C00004F1

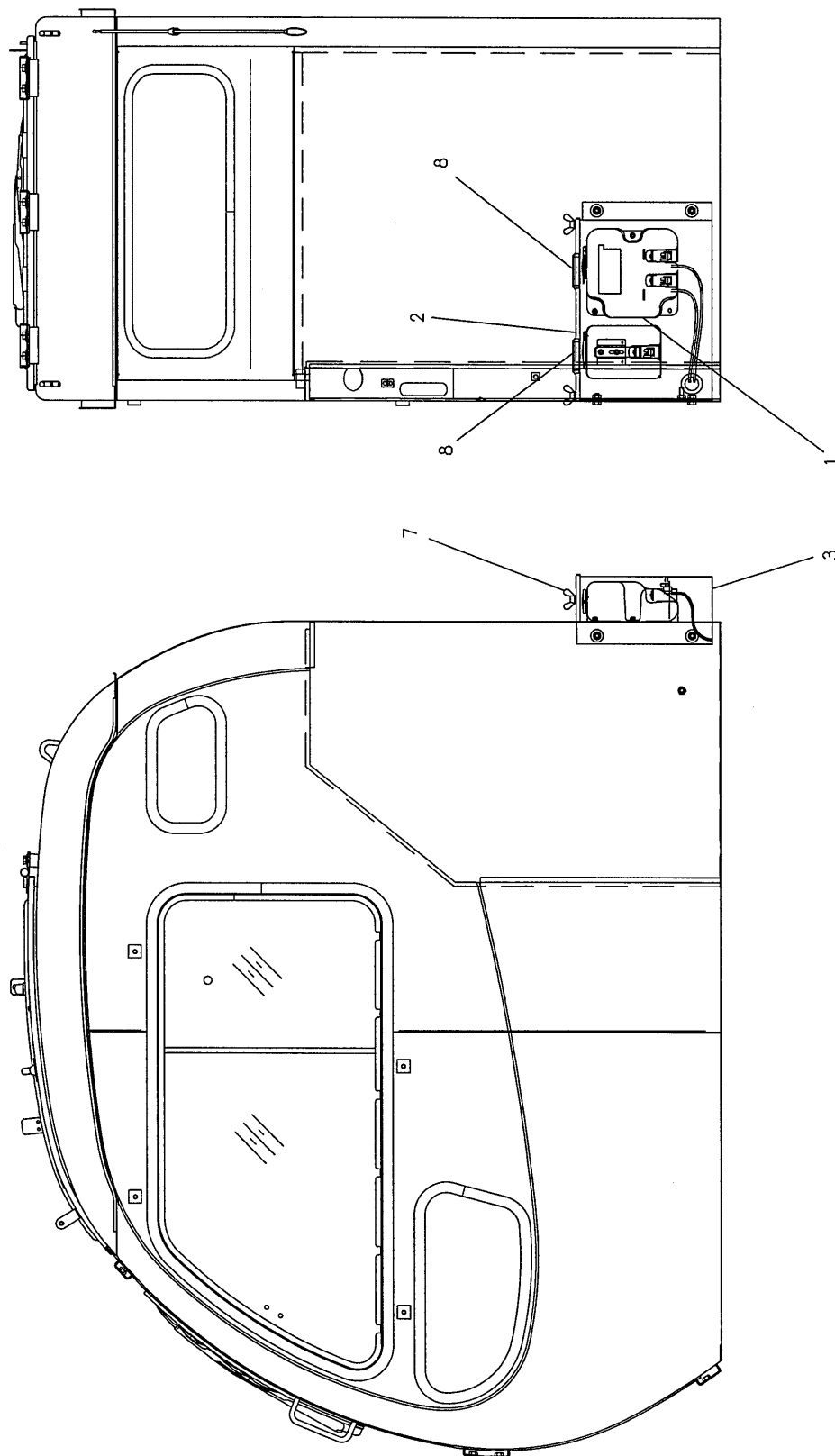

| 符号 ITEM | 部品番号 PART No. | PART NAME | 部品名 | 数量 QTY | 参照 REFERENCE | 適用号機 APPLICABLE No. |
|------------|------------------|----------------------|------------------|-----------|-----------------|------------------------|
| | JJ54C00004F1 | TANK ASSY, WASHER | タンク アッセン, ウォッシャ | | | |
| 1 | GB54C00003P1 | TANK, WASHER, WINDOW | タンク, ウォッシャ, ウインド | 1 | | |
| 2 | JJ54C01004P1 | COVER | カバー | 1 | | |
| 3 | JJ54C01005P1 | COVER | カバー | 1 | | |
| 7 | 2420R220D39 | BOLT | ボルト | 2 | | |
| 8 | JL72E01006DK | GROMMET | グロメット | 2 | | |

バッテリー取付け・BATTERY INSTAL

JJ72E00001F2 : BATTERY INSTAL
JJ72E00001F5 : BATTERY ASSY

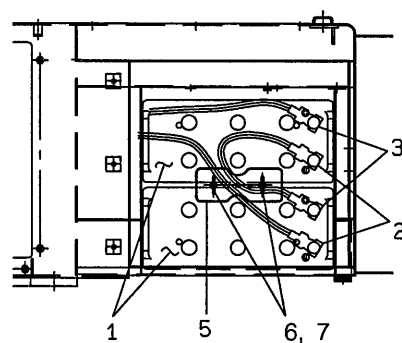
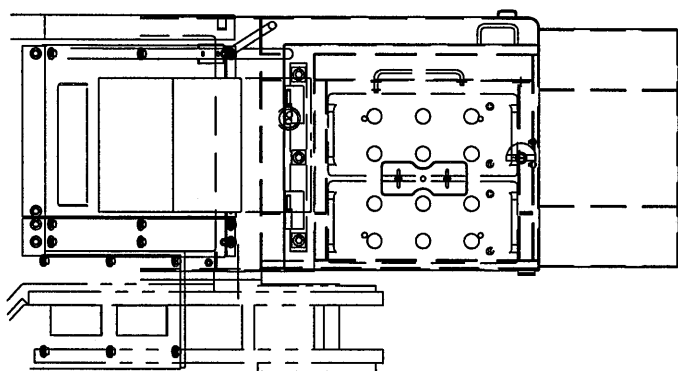

SECTION A-A

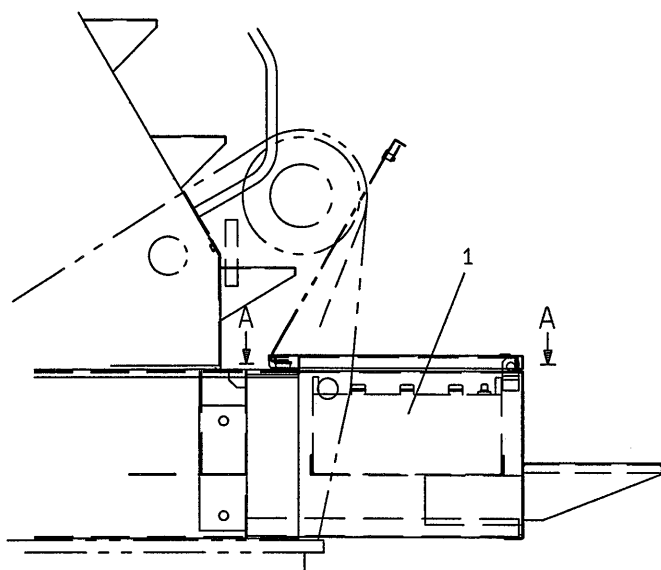

| 符号 ITEM | 部品番号 PART No. | PART NAME | 部品名 | 数量 QTY | 参照 REFERENCE | 適用号機 APPLICABLE No. |
|------------|------------------|----------------|------------|-----------|-----------------|------------------------|
| | JJ72E00001F2 | BATTERY INSTAL | バッテリー トリツケ | | | |
| 5 | 2418P5535 | PLATE | プレート | 1 | | |
| 6 | 2420T6196D2 | BOLT | ボルト | 2 | | |
| 7 | ZW26X10000 | LOCK WASHER | ロックワッシャ | 2 | | |
| | JJ72E00001F5 | BATTERY ASSY | バッテリー アッセン | | | |
| 1 | 2484R101 | BATTERY | バッテリー | 2 | | |
| 2 | 2487Z11 | COVER | カバー | 2 | | |
| 3 | 2487Z11D2 | COVER | カバー | 2 | | |

キャブ取付け・CAB INSTAL

JJ02C00008F1

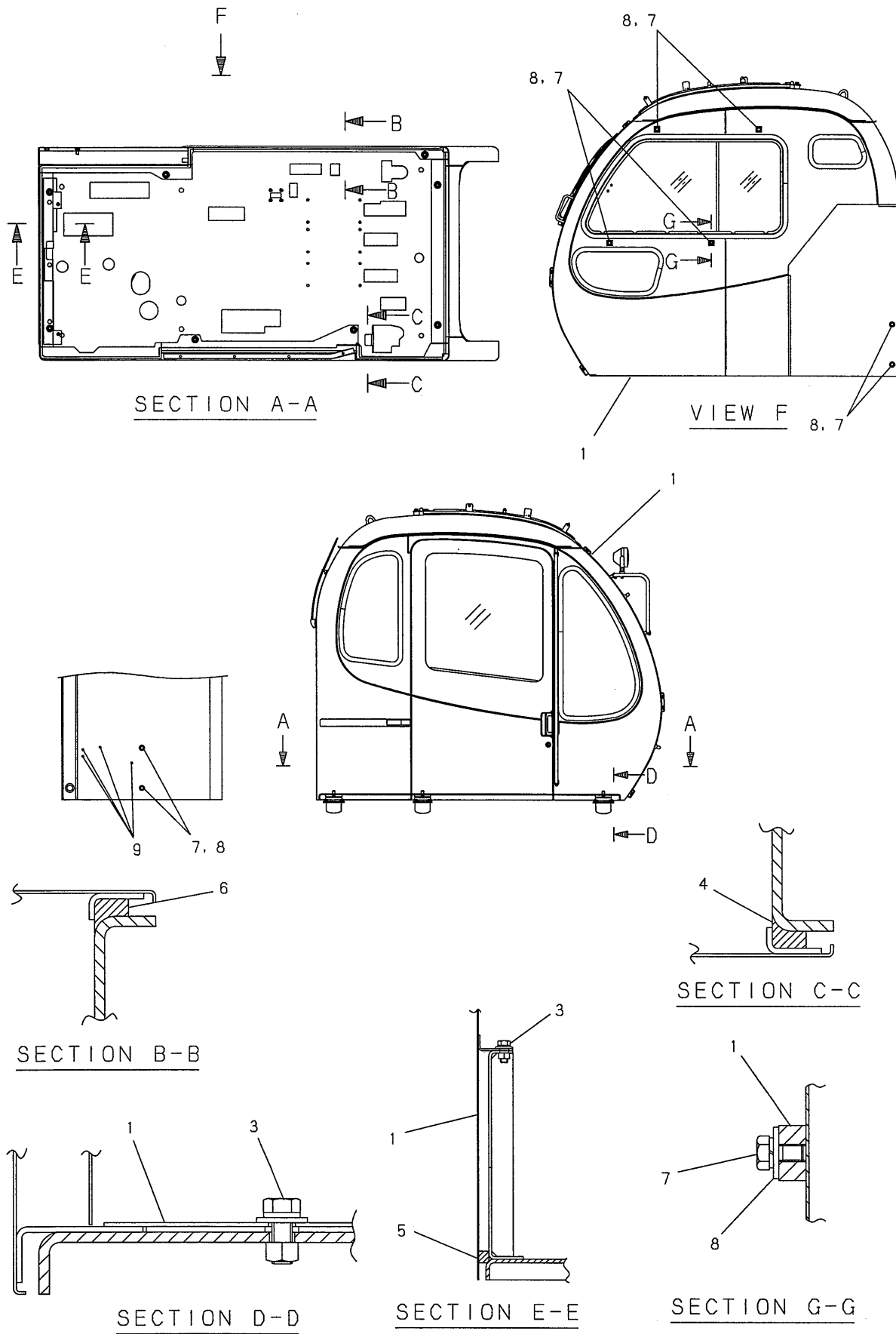

| 符号 ITEM | 部品番号 PART No. | PART NAME | 部品名 | 数量 QTY | 参照 REFERENCE | 適用号機 APPLICABLE No. |
|------------|------------------|-----------|----------|-----------|-----------------|------------------------|
| | JJ02C00008F1 | CAB ASSY | キャブ アッセン | | | |
| 1 | JJ02C00007F1 | CAB ASSY | キャブ アッセン | 1 | P.402-01 | |
| 3 | ZM32C12030 | SEMS-BOLT | セムスボルト | 8 | | |
| 4 | 2414T3575D18 | TRIM | トリム | 1 | | |
| 5 | 2414T3575D19 | TRIM | トリム | 1 | | |
| 6 | 2414T3575D20 | SEAL | シール | 1 | | |
| 7 | ZM12C10020 | SEMS-BOLT | セムスボルト | 8 | | |
| 8 | 2418T5373C2 | WASHER | ワッシャ | 8 | | |
| 9 | ZM61C06016 | SEMS-BOLT | セムスボルト | 4 | | |

キャブアッセン・CAB ASSY

JJ02C00007F1

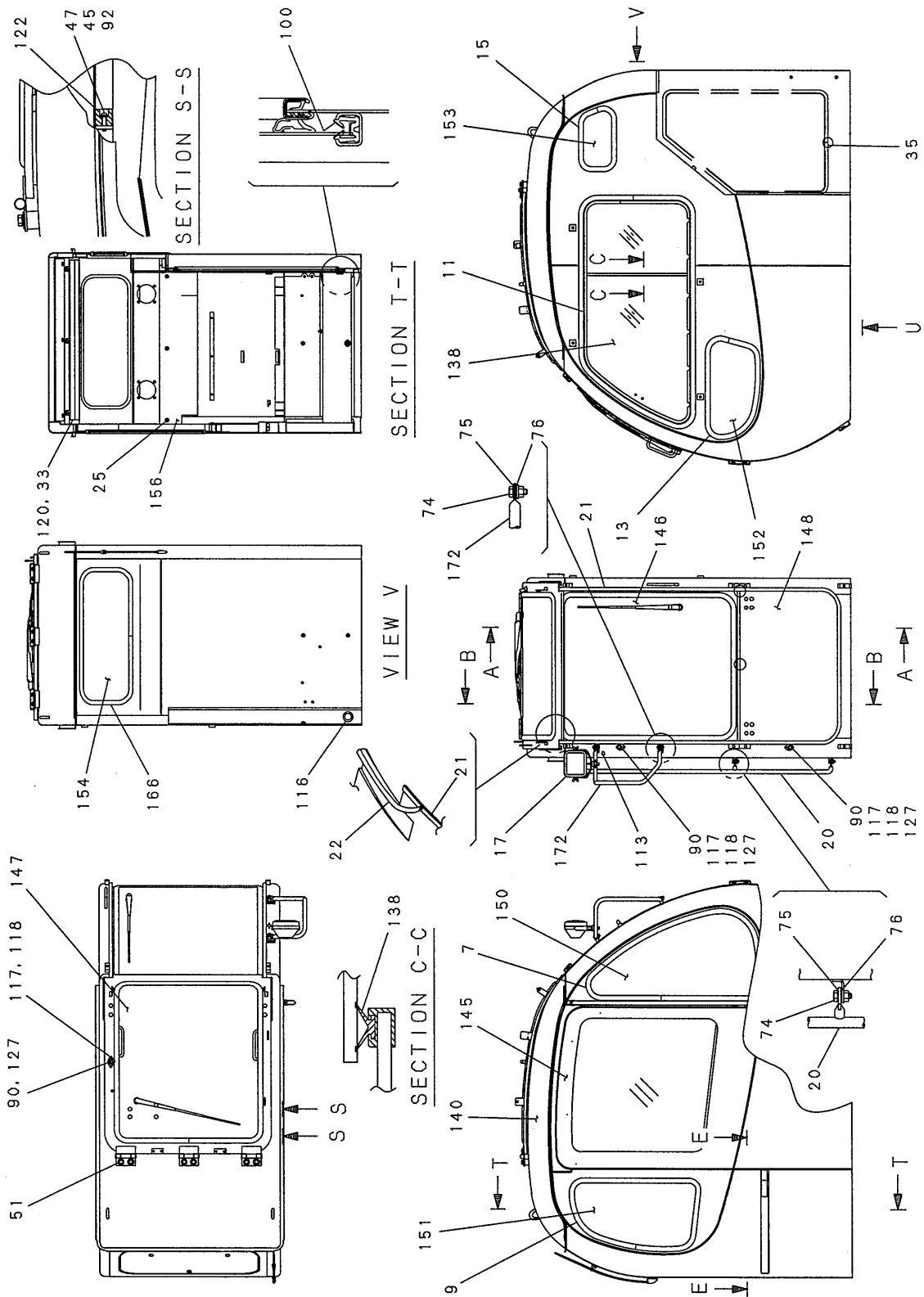

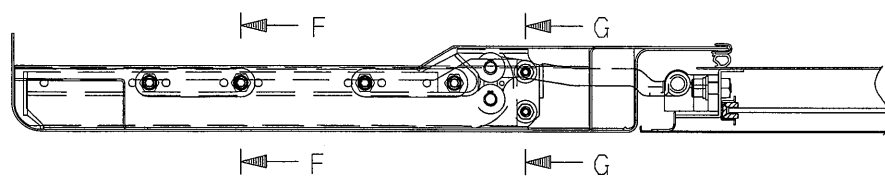

SECTION E-E

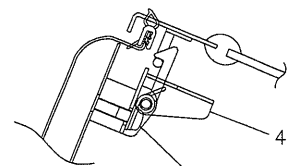

SECTION H-H

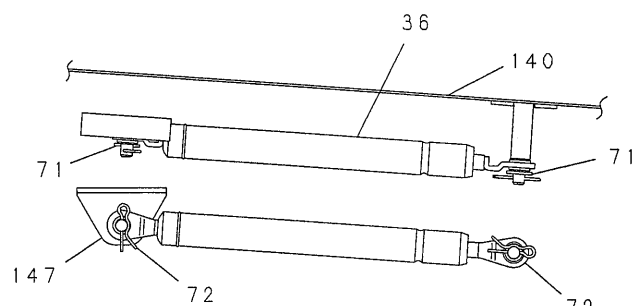

SECTION L-L

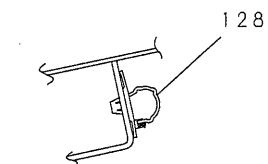

SECTION X-X

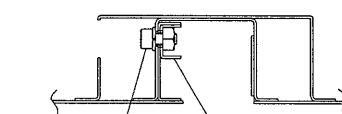

SECTION F-F

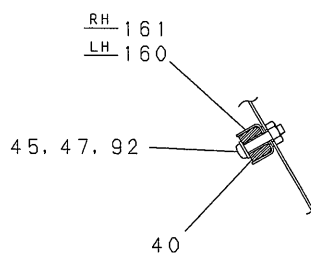

SECTION M-M

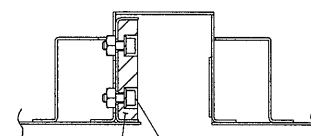

SECTION G-G

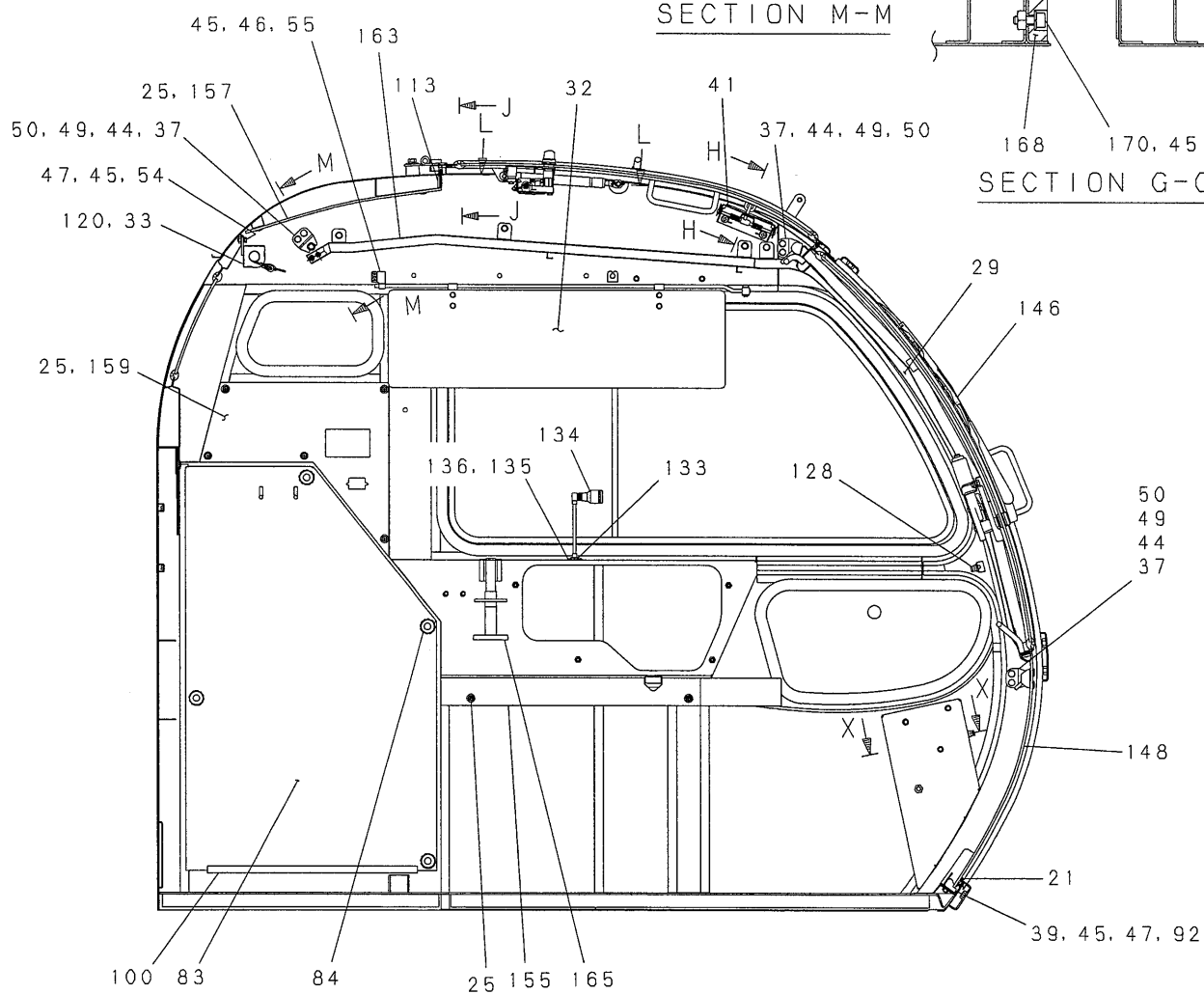

SECTION A-A



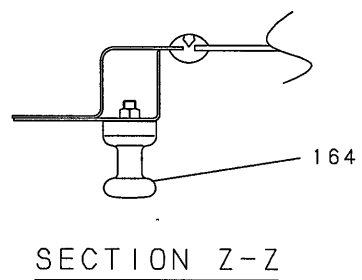
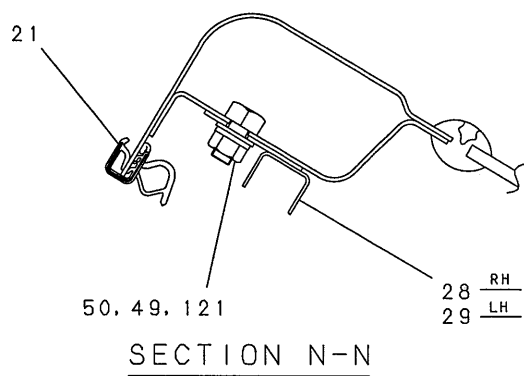
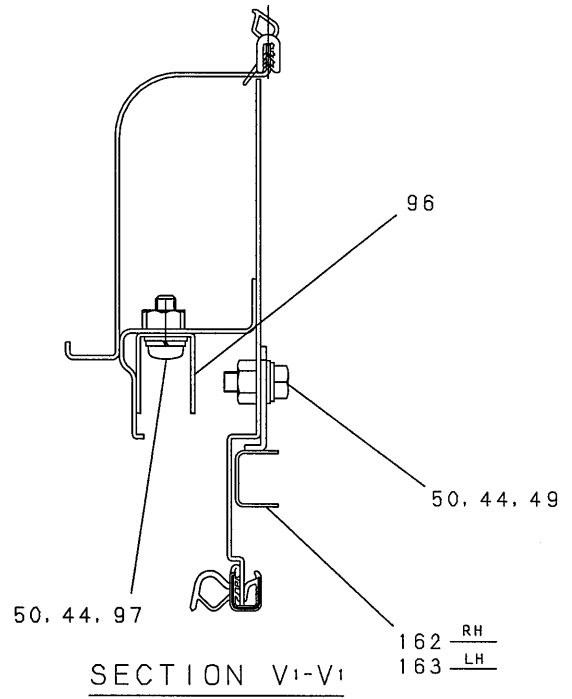
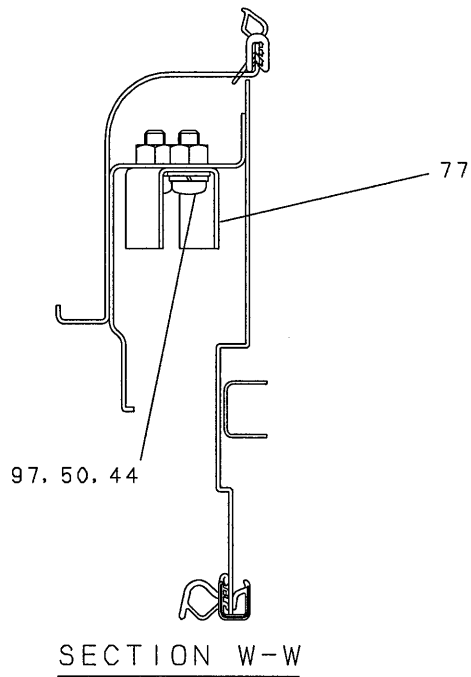

| 符号 ITEM | 部品番号 PART No. | PART NAME | 部品名 | 数量 QTY | 参照 REFERENCE | 適用号機 APPLICABLE No. |
|------------|------------------|-----------------|-------------|-----------|-----------------|------------------------|
| | JJ02C00007F1 | CAB ASSY | キャブ アッセン | | P.401-01 | |
| 1 | GB02C01234F1 | LOCK ASSY | ロック アッセン | 1 | | |
| 1-1 | GB02C01242P1 | BRACKET | ブラケット | 1 | | |
| 1-2 | GB02C01238P1 | LOCK | ロック | 1 | | |
| 1-3 | GB02C01241P1 | SHIM | シム | 3 | | |
| 1-4 | ZM41C04016 | SEMS-BOLT | セムスボルト | 4 | | |
| 1-5 | ZN16C04003 | NUT | ナット | 4 | | |
| 1-6 | ZM61C06016 | SEMS-BOLT | セムスボルト | 4 | | |
| 2 | 2479R551D1 | CABLE | ケーブル | 1 | | |
| 7 | R27T0006D15 | RUBBER | ラバー | 1 | | |
| 9 | R27T0006D34 | RUBBER | ラバー | 1 | | |
| 11 | R27T0006D18 | CHANNEL, RUBBER | チャンネル, ラバー | 1 | | |
| 13 | R27T0006D52 | RUBBER | ラバー | 1 | | |
| 15 | R27T0006D51 | RUBBER | ラバー | 1 | | |
| 17 | EZ80S00003D3 | LAMP ASSY | ランプ アッセン | 1 | | |
| 20 | GB02C01173P1 | HANDLE | ハンドル | 1 | | |
| 21 | GB02C01198D66 | STRIP, WEATHER | ストリップ, ウェザ | 1 | | |
| 22 | 2427T1058D250 | STRIP, WEATHER | ストリップ, ウェザ | 1 | | |
| 25 | 2432Z615 | CLIP | クリップ | 16 | | |
| 28 | GB02C01149P1 | RAIL | レール | 1 | | |
| 29 | GB02C01150P1 | RAIL | レール | 1 | | |
| 32 | GB55C00013F1 | SUN VISOR ASSY | サンバイザー アッセン | 1 | P.407-01 | |
| 33 | GB55C00012F1 | BLIND, ROLL | ブラインド, ロール | 1 | P.408-01 | |
| 35 | GB02C01198D57 | STRIP, WEATHER | ストリップ, ウェザ | 1 | | |
| 36 | GB50C01012D4 | SPRING | スプリング | 2 | | |
| 37 | GB02C01145P1 | BRACKET | ブラケット | 6 | | |
| 38 | GB02C01166P1 | CLIP | クリップ | 1 | | |
| 39 | GB50C01022P1 | STOPPER | ストッパ | 2 | | |
| 40 | GB02C01146P1 | STOPPER | ストッパ | 2 | | |
| 41 | GB02C01165F1 | LOCK ASSY | ロック アッセン | 2 | P.414-01 | |
| 43 | GB02C01141P1 | PLATE | プレート | 1 | | |
| 44 | ZW26X08000 | LOCK WASHER | ロックワッシャ | 39 | | |
| 45 | ZW26X06000 | LOCK WASHER | ロックワッシャ | 24 | | |
| 46 | GB02C01159P1 | CLIP | クリップ | 1 | | |
| 47 | ZW16X06000 | WASHER | ワッシャ | 11 | | |
| 48 | ZS31C06016 | MACHINE SCREW | マシンスクリュー | 8 | | |
| 49 | ZS18C08020 | CAPSCREW | キャップスクリュー | 21 | | |
| 50 | ZW16X08000 | WASHER | ワッシャ | 30 | | |
| 51 | ZM32C10025 | SEMS-BOLT | セムスボルト | 6 | | |
| 52 | GB02C01198D65 | STRIP, WEATHER | ストリップ, ウェザ | 1 | | |
| 54 | ZS18C06016 | CAPSCREW | キャップスクリュー | 3 | | |
| 55 | ZS31C06010 | CAPSCREW | キャップスクリュー | 4 | | |
| 56 | GB02C01154P1 | STOPPER | ストッパ | 2 | | |
| 69 | GB02C01195P1 | COVER | カバー | 1 | | |
| 70 | ZS31C05010 | MACHINE SCREW | マシンスクリュー | 2 | | |
| 71 | ZW16P08000 | WASHER | ワッシャ | 8 | | |
| 72 | 2419R132D2 | PIN | ピン | 4 | | |
| 73 | ZS31C08012 | MACHINE SCREW | マシンスクリュー | 4 | | |
| 74 | ZS18C10025 | CAPSCREW | キャップスクリュー | 5 | | |
| 75 | 2418Z1243 | WASHER | ワッシャ | 5 | | |
| 76 | ZW16P10000 | WASHER | ワッシャ | 5 | | |
| 77 | GB02C01182P1 | RAIL | レール | 1 | | |
| 83 | GG02C01003P2 | COVER | カバー | 1 | | |
| 84 | 2444Z3519 | KNOB | ノブ | 4 | | |

| 符号 ITEM | 部品番号 PART No. | PART NAME | 部品名 | 数量 QTY | 参照 REFERENCE | 適用号機 APPLICABLE No. |
|------------|------------------|----------------|--------------|-----------|-----------------|------------------------|
| 88 | 2421Z419 | STRIKER | ストライカ | 1 | | |
| 89 | GB02C01027P1 | STRIKER | ストライカ | 2 | | |
| 90 | 2483U426F1 | NOZZLE | ノズル | 3 | | |
| 91 | ZS41C08020 | MACHINE SCREW | マシンスクリュー | 2 | | |
| 92 | ZS31C06025 | MACHINE SCREW | マシンスクリュー | 7 | | |
| 93 | 2479R638 | SWITCH, WIPER | スイッチ, ワイパ | 1 | | |
| 95 | ZW26X05000 | LOCK WASHER | ロックワッシャ | 4 | | |
| 96 | GB02C01115P1 | RAIL | レール | 1 | | |
| 97 | ZS31C08020 | MACHINE SCREW | マシンスクリュー | 4 | | |
| 100 | GB02C01086D3 | TRIM | トリム | 1 | | |
| 102 | GB02C01067P1 | COVER | カバー | 2 | | |
| 103 | 2456R315 | LIGHT, ROOM | ライト, ルーム | 1 | | |
| 104 | ZS31C05020 | MACHINE SCREW | マシンスクリュー | 2 | | |
| 105 | EZ54S00003P1 | ANTENNA | アンテナ | 1 | | |
| 107 | GB02C01181P1 | BLOCK, TAPPED | ブロック, タップド | 1 | | |
| 108 | 2420T6502 | SHIM | シム | 4 | | |
| 109 | 2420T6503 | SHIM | シム | 4 | | |
| 113 | 2420R429D3 | GROMMET | グロメット | 2 | | |
| 114 | GB02C01187P1 | HARNESS | ハーネス | 1 | | |
| 116 | 2420R429D17 | GROMMET | グロメット | 2 | | |
| 117 | ZS31C04016 | MACHINE SCREW | マシンスクリュー | 8 | | |
| 118 | ZW26X04000 | LOCK WASHER | ロックワッシャ | 10 | | |
| 120 | GB02C01153P1 | COVER | カバー | 1 | | |
| 121 | ZN18C08007 | NUT | ナット | 6 | | |
| 122 | GB02C01184P1 | RUBBER | ラバー | 1 | | |
| 123 | 2420R189D2 | GROMMET | グロメット | 2 | | |
| 127 | GG02C01005P1 | HOSE | ホース | 3 | | |
| 128 | 2432R320D5 | CLAMP | クランプ | 2 | | |
| 129 | GB02C01190P1 | WASHER | ワッシャ | 4 | | |
| 130 | GB02C01189P1 | SHIM | シム | 3 | | |
| 131 | GG14E01001P1 | HARNESS | ハーネス | 1 | | |
| 133 | 2420R189D6 | GROMMET | グロメット | 1 | | |
| 134 | GB80S00011P1 | LAMP | ランプ | 1 | | |
| 135 | ZS31C03012 | MACHINE SCREW | マシンスクリュー | 2 | | |
| 136 | ZW26X03000 | LOCK WASHER | ロックワッシャ | 2 | | |
| 138 | GG02C01019F1 | SASH ASSY | サッシ アッセン | 1 | P.409-01 | |
| 140 | JJ02C00010P1 | CAB | キャブ | 1 | | |
| 145 | GB51C00003F2 | DOOR ASSY, CAB | ドア アッセン, キャブ | 1 | P.403-01 | |
| 146 | GB50C00004F2 | WINDOW ASSY | ウインド アッセン | 1 | P.404-01 | |
| 147 | GG06C00002F1 | CANOPY ASSY | キャノピ アッセン | 1 | P.406-01 | |
| 148 | GG50C00001F1 | WINDOW ASSY | ウインド アッセン | 1 | P.405-01 | |
| 150 | GB02C01097P2 | GLASS | ガラス | 1 | | |
| 151 | GB02C01098P2 | GLASS | ガラス | 1 | | |
| 152 | GB02C01099P2 | GLASS | ガラス | 1 | | |
| 153 | GB02C01125P2 | GLASS | ガラス | 1 | | |
| 154 | GB02C01218P1 | GLASS | ガラス | 1 | | |
| 155 | GB02C01196P2 | PANEL, INNER | パネル, インナ | 1 | | |
| 156 | GB02C01167P2 | PANEL, INNER | パネル, インナ | 1 | | |
| 157 | GB02C01168P2 | PANEL, INNER | パネル, インナ | 1 | | |
| 158 | GB02C01170P2 | PANEL, INNER | パネル, インナ | 1 | | |
| 159 | JJ02C01008P1 | PANEL | パネル | 1 | | |
| 160 | GB02C01217P1 | RAIL | レール | 1 | | |
| 161 | GB02C01216P1 | RAIL | レール | 1 | | |
| 162 | GB02C01214P1 | RAIL | レール | 1 | | |
| 163 | GB02C01215P1 | RAIL | レール | 1 | | |
| 164 | EZ02C01191P1 | HOOK | フック | 1 | | |
| 165 | GB02C01236P1 | HOLDER | ホルダ | 1 | | |

| 符号 ITEM | 部品番号 PART No. | PART NAME | 部品名 | 数量 QTY | 参照 REFERENCE | 適用号機 APPLICABLE No. |
|------------|------------------|-----------|-----------|-----------|-----------------|------------------------|
| 166 | R27T0006D43 | RUBBER | ラバー | 1 | | |
| 167 | GB02C01122P2 | RAIL | レール | 1 | | |
| 168 | GB02C01244P1 | GUIDE | ガイド | 1 | | |
| 169 | ZS28C08020 | CAPSCREW | キャップスクリュー | 4 | | |
| 170 | ZS28C06020 | CAPSCREW | キャップスクリュー | 2 | | |
| 171 | GG02C01016P1 | COVER | カバー | 1 | | |
| 172 | JJ02C01012P1 | STAY | ステイ | 1 | | |

編集のつごう上このページを空白とする。

THIS PAGE INTENTIONALLY LEFT BLANK.

ドア アッセン・DOOR ASSY

GB51C00003F2

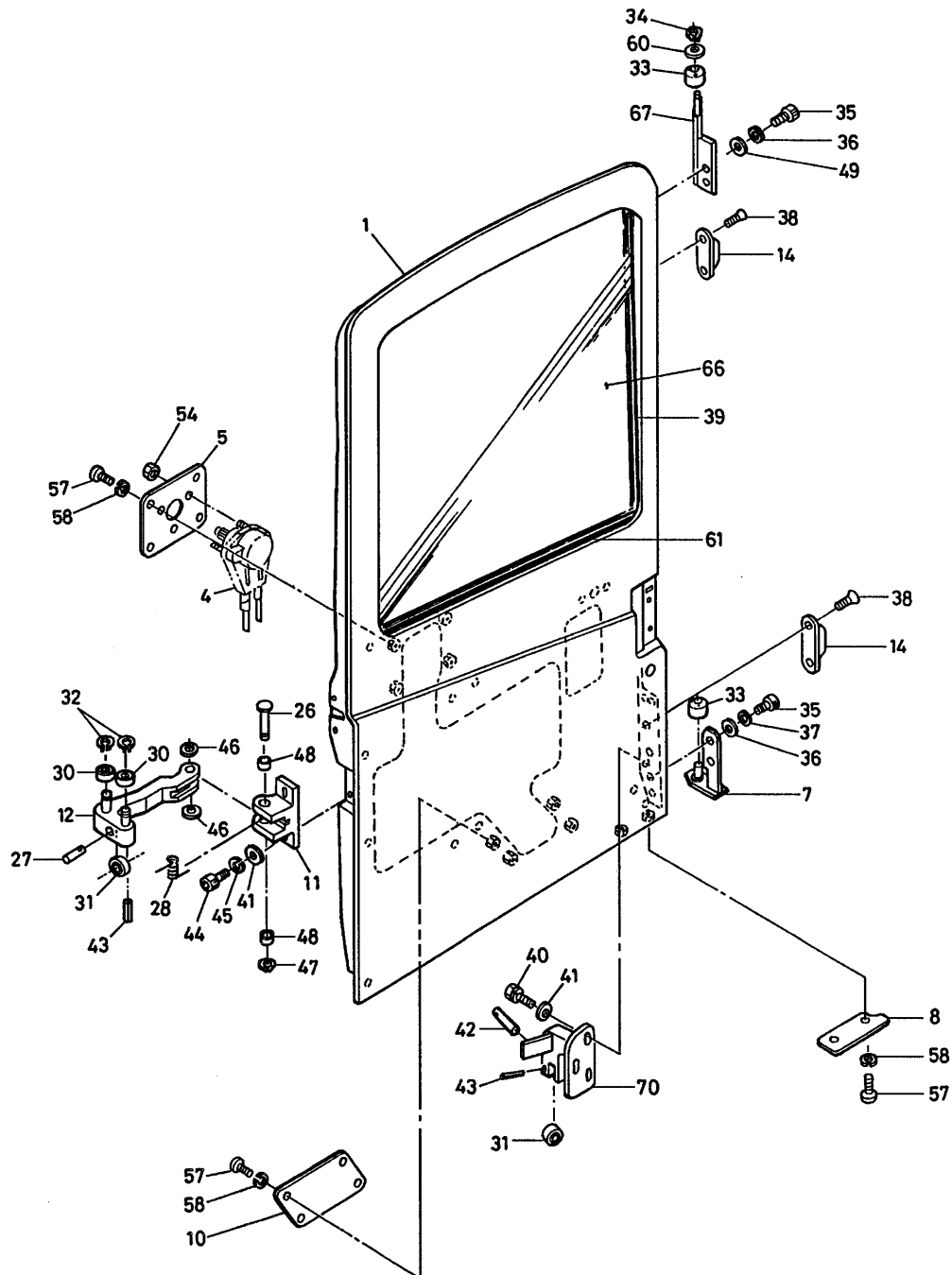

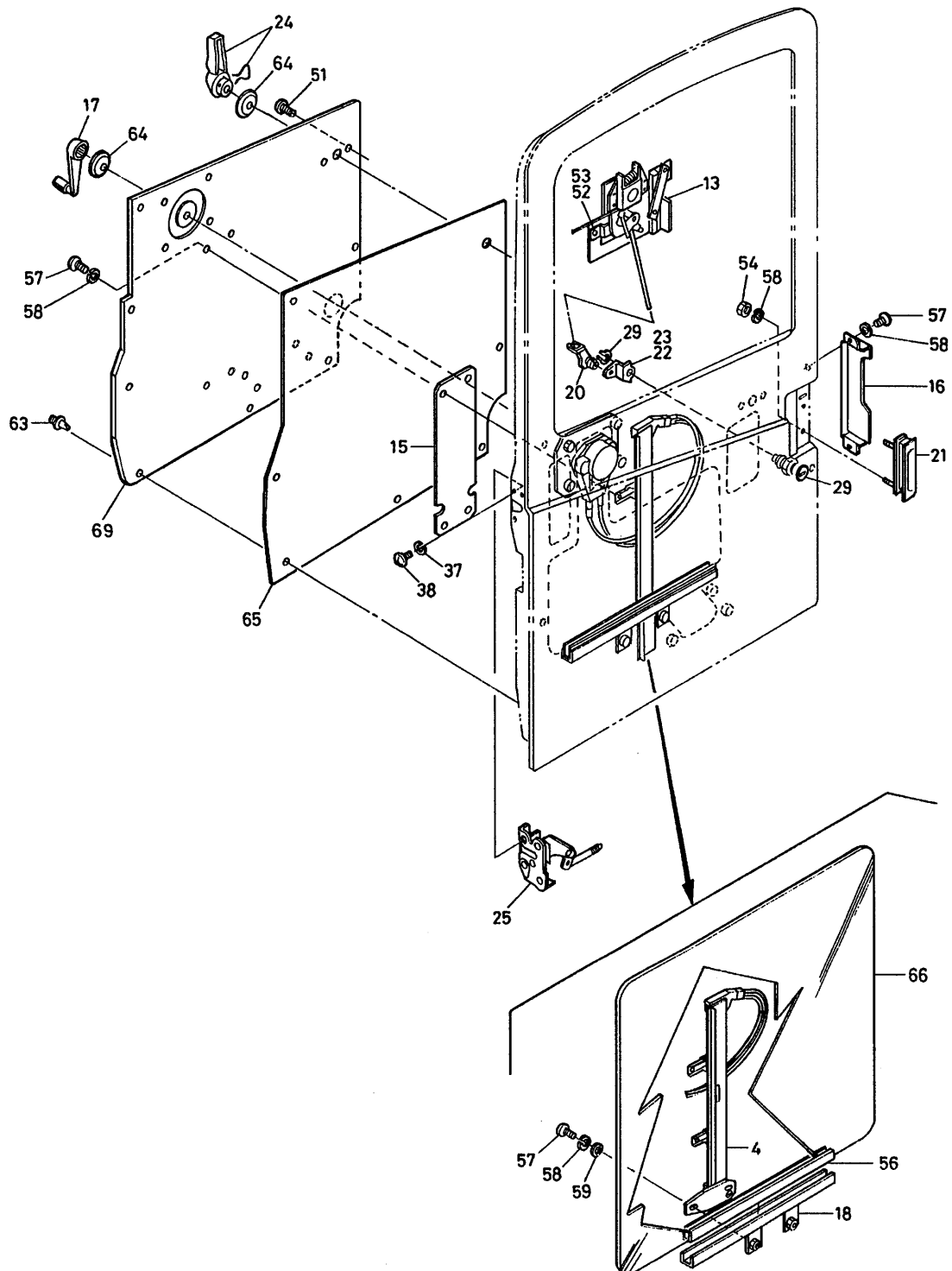

| 符号 ITEM | 部品番号 PART No. | PART NAME | 部品名 | 数量 QTY | 参照 REFERENCE | 適用号機 APPLICABLE No. |
|------------|------------------|-----------------|--------------|-----------|-----------------|------------------------|
| | GB51C00003F2 | DOOR ASSY, CAB | ドア アッセン, キャブ | | P.402-01 | |
| 1 | GB51C01026P1 | DOOR | ドア | 1 | | |
| 4 | GB51C01025P1 | REGULATOR | レギュレータ | 1 | | |
| 5 | GB51C01038P1 | PLATE | プレート | 1 | | |
| 7 | GB51C01034P1 | BRACKET | ブラケット | 1 | | |
| 8 | GB51C01039P1 | PLATE | プレート | 1 | | |
| 10 | GB51C01040P1 | PLATE | プレート | 1 | | |
| 11 | GB51C01037P1 | BRACKET | ブラケット | 1 | | |
| 12 | GB51C01028P1 | ARM | アーム | 1 | | |
| 13 | GB51C01032P1 | LINK | リンク | 1 | | |
| 14 | GB02C01037P1 | STRIKER | ストライカ | 2 | | |
| 15 | GB51C01041P1 | PLATE | プレート | 1 | | |
| 16 | GB51C01019P1 | COVER | カバー | 1 | | |
| 17 | EZ51C01017P1 | HANDLE | ハンドル | 1 | | |
| 18 | GB51C01030P1 | BRACKET | ブラケット | 1 | | |
| 20 | EZ51C01027P1 | CLIP | クリップ | 1 | | |
| 21 | 2406R432 | HANDLE | ハンドル | 1 | | |
| 22 | EZ51C01009P1 | ARM | アーム | 1 | | |
| 23 | EZ51C01022P1 | WASHER | ワッシャ | 1 | | |
| 24 | 2406Z575F1 | HANDLE | ハンドル | 1 | | |
| 25 | 2406R431 | LATCH | ラッチ | 1 | | |
| 26 | GB51C01011P1 | PIN | ピン | 1 | | |
| 27 | GB51C01010P1 | PIN | ピン | 1 | | |
| 28 | GB51C01018P1 | SPRING | スプリング | 1 | | |
| 29 | 2421R371 | KEY | キー | 1 | | |
| 30 | R25P0009D49 | BEARING | ベアリング | 2 | | |
| 31 | 2425Z794D1 | BEARING | ベアリング | 2 | | |
| 32 | ZR16X01000 | RING, RETAINING | リング, リテイニング | 2 | | |
| 33 | GB50C01025P1 | ROLLER | ローラ | 2 | | |
| 34 | ZR36X00900 | RING, RETAINING | リング, リテイニング | 1 | | |
| 35 | ZS28C08020 | CAPSCREW | キャップ スクリュー | 4 | | |
| 36 | ZW26X08000 | LOCK WASHER | ロックワッシャ | 4 | | |
| 37 | ZW16X08000 | WASHER | ワッシャ | 5 | | |
| 38 | ZS41C08020 | MACHINE SCREW | マシンスクリュー | 7 | | |
| 39 | EZ51C01007D5 | STRIP, WEATHER | ストリップ, ウェザ | 1 | | |
| 40 | ZM11C10025 | SEMS-BOLT | セムスボルト | 3 | | |
| 41 | ZW16X10000 | WASHER | ワッシャ | 5 | | |
| 42 | 2419T6214 | PIN | ピン | 1 | | |
| 43 | ZP26D04020 | PIN, SPRING | ピン, スプリング | 2 | | |
| 44 | ZS28C10025 | CAPSCREW | キャップ スクリュー | 2 | | |
| 45 | ZW26X10000 | LOCK WASHER | ロックワッシャ | 2 | | |
| 46 | ZW16P12000 | WASHER | ワッシャ | 2 | | |
| 47 | ZR16X01200 | RING, RETAINING | リング, リテイニング | 1 | | |
| 48 | 2405U104D012010 | BUSHING | ブッシュ | 2 | | |
| 49 | ZW16H08000 | WASHER | ワッシャ | 2 | | |
| 51 | ZS41C06014 | MACHINE SCREW | マシンスクリュー | 2 | | |
| 52 | ZW16P05000 | WASHER | ワッシャ | 1 | | |
| 53 | ZP16K01610 | PIN, SPLIT | ピン, スプリット | 1 | | |
| 54 | ZN18C06005 | NUT | ナット | 5 | | |
| 56 | EZ02C01088P1 | PLATE, RUBBER | プレート, ラバー | 1 | | |
| 57 | ZS31C06014 | MACHINE SCREW | マシンスクリュー | 19 | | |
| 58 | ZW26X06000 | LOCK WASHER | ロックワッシャ | 24 | | |
| 59 | ZW16X06000 | WASHER | ワッシャ | 5 | | |
| 60 | ZW16K10000 | WASHER | ワッシャ | 1 | | |

| 符号 ITEM | 部品番号 PART No. | PART NAME | 部品名 | 数量 QTY | 参照 REFERENCE | 適用号機 APPLICABLE No. |
|------------|------------------|----------------|--------------|-----------|-----------------|------------------------|
| 61 | GB51C01022P1 | STRIP, WEATHER | ストリップ°, ウェザ° | 2 | | |
| 63 | 2432Z615 | CLIP | クリップ° | 9 | | |
| 64 | GB51C01036P1 | SEAT | シート | 2 | | |
| 65 | GB51C01035P1 | SEAT | シート | 1 | | |
| 66 | GB51C01027P2 | GLASS | ガラス | 1 | | |
| 67 | GB45C01045P1 | BRACKET | ブラケット | 1 | | |
| 69 | GB51C01033P2 | PANEL | パネル | 1 | | |
| 70 | GB51C01046P1 | ARM | アーム | 1 | | |

ウインド アッセン・WINDOW ASSY
フロント上・FRONT UPP.

GB50C00004F2

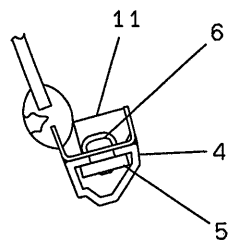
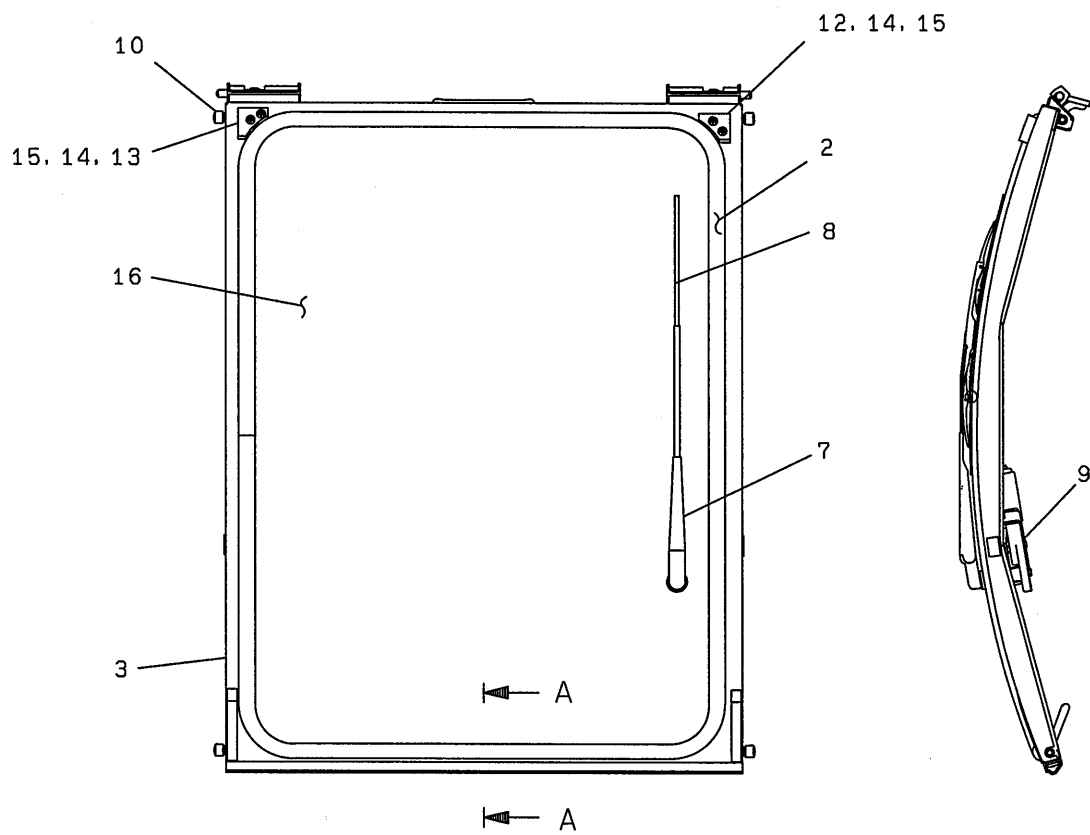

SECTION A-A

| 符号 ITEM | 部品番号 PART No. | PART NAME | 部品名 | 数量 QTY | 参照 REFERENCE | 適用号機 APPLICABLE No. |
|------------|------------------|-----------------------------|----------------------|-----------|-----------------|------------------------|
| | GB50C00004F2 | WINDOW ASSY (FRONT UPP.) | ウインド アッセン (フロント上) | | P.402-01 | |
| 2 | R27T0006D7 | RUBBER | ラバー | 1 | | |
| 3 | GB50C01024P1 | PANEL ASSY | パネル アッセン | 1 | | |
| 4 | GB50C01026P1 | RUBBER | ラバー | 1 | | |
| 5 | GB50C01023P1 | BAR | バー | 1 | | |
| 6 | ZS31C06010 | CAPSCREW | キャップスクリュー | 4 | | |
| 7 | GB53C00001P1 | ARM, WIPER | アーム, ワイパ | 1 | | |
| 8 | GB53C00005P1 | BLADE, WIPER | ブレード, ワイパ | 1 | | |
| 9 | 2488U39 | MOTOR, HYD | モータ, ユアツ | 1 | | |
| 10 | GB50C01025P1 | ROLLER | ローラ | 4 | | |
| 11 | GB50C01029P1 | RUBBER | ラバー | 1 | | |
| 12 | GB50C01028P1 | RUBBER | ラバー | 1 | | |
| 13 | GB50C01044P1 | RUBBER | ラバー | 1 | | |
| 14 | ZS31C06020 | MACHINE SCREW | マシンスクリュー | 4 | | |
| 15 | ZW16X06000 | WASHER | ワッシャー | 4 | | |
| 16 | GB02C01095P2 | GLASS | ガラス | 1 | | |

ウインド アッセン・WINDOW ASSY
フロント下・FRONT LOW.

GG50C00001F1

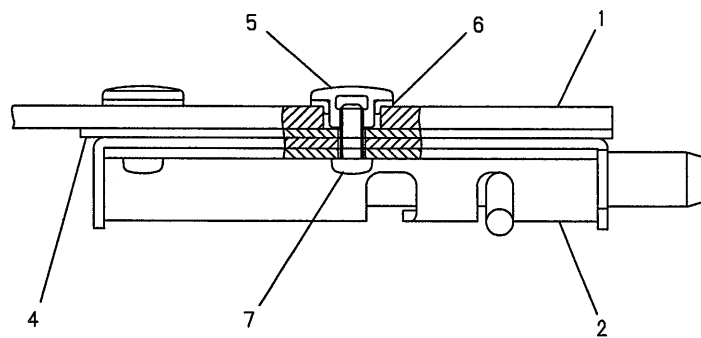
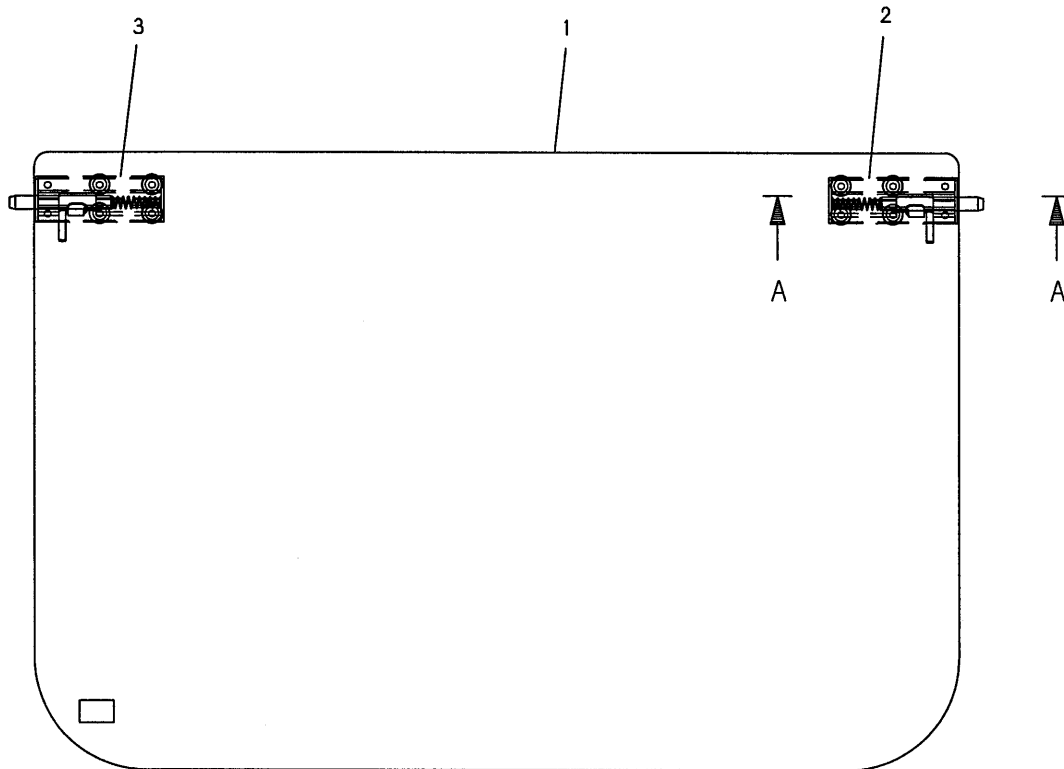

SECTION A-A

| 符号 ITEM | 部品番号 PART No. | PART NAME | 部品名 | 数量 QTY | 参照 REFERENCE | 適用号機 APPLICABLE No. |
|------------|------------------|-----------------------------|----------------------|-----------|-----------------|------------------------|
| | GG50C00001F1 | WINDOW ASSY (FRONT LOW.) | ウインド アッセン (フロント下) | | P.402-01 | |
| 1 | GG02C01020P1 | GLASS | ガラス | 1 | | |
| 2 | GB50C01036F1 | LOCK ASSY | ロック アッセン | 1 | | |
| 3 | GB50C01036F2 | LOCK ASSY | ロック アッセン | 1 | | |
| 4 | GB50C01003P1 | SHEET, RUBBER | シート, ラバー | 2 | | |
| 5 | GB50C01005P1 | NUT | ナット | 8 | | |
| 6 | 2418Z1245 | PACKING | パッキング | 8 | | |
| 7 | ZS31C05012 | MACHINE SCREW | マシンスクリュー | 8 | | |

ウインド アッセン・WINDOW ASSY
天窓・CANOPY

GG06C00002F1

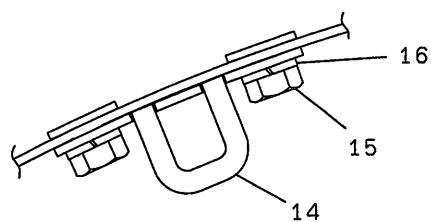
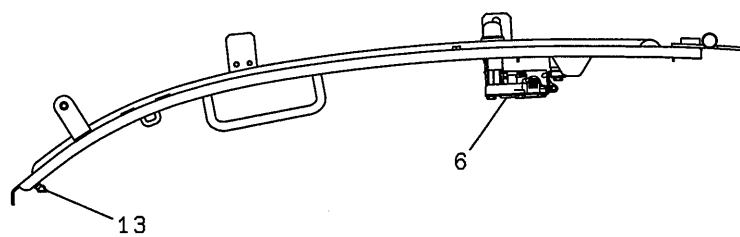
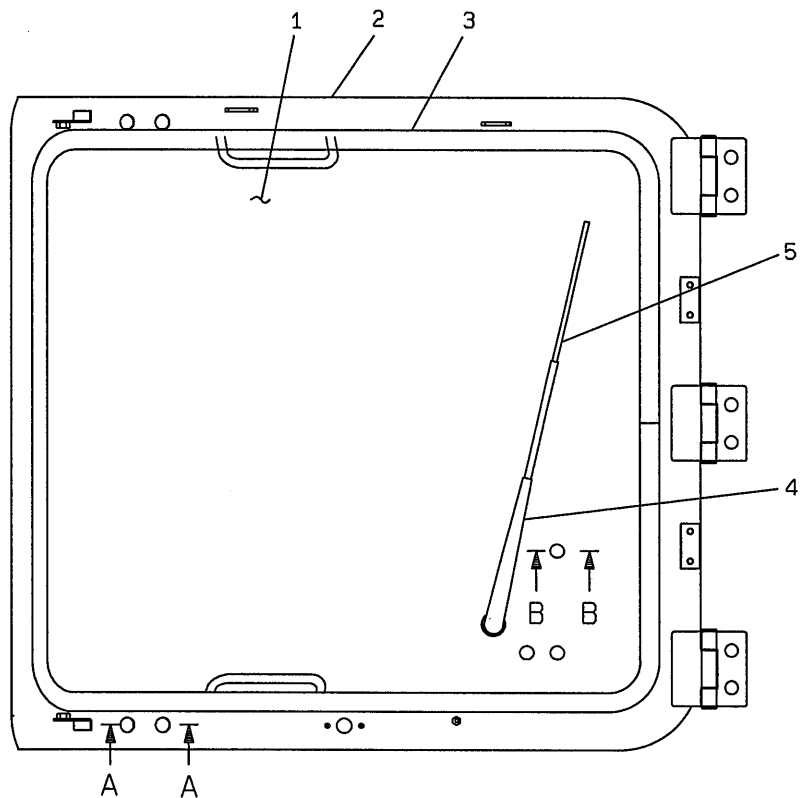

SECTION A-A

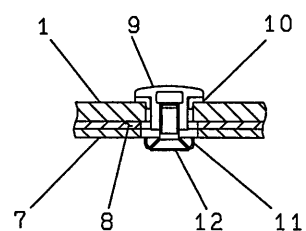

SECTION B-B

| 符号 ITEM | 部品番号 PART No. | PART NAME | 部品名 | 数量 QTY | 参照 REFERENCE | 適用号機 APPLICABLE No. |
|------------|------------------|-------------------------|---------------------|-----------|-----------------|------------------------|
| | GG06C00002F1 | WINDOW ASSY (CANOPY) | ウインド アッセン (キャノピ) | | P.402-01 | |
| 1 | GG02C01004P1 | GLASS | ガラス | 1 | | |
| 2 | FY06C01001P1 | CANOPY | キャノピ | 1 | | |
| 3 | R27T0006D25 | RUBBER | ラバー | 1 | | |
| 4 | GB53C00008P1 | ARM, WIPER | アーム, ワイパ | 1 | | |
| 5 | GB53C00002P1 | BLADE, WIPER | ブレード, ワイパ | 1 | | |
| 6 | 2488U39 | MOTOR, HYD | モータ, ヒヤツ | 1 | | |
| 7 | GB50C01017P1 | BRACKET | ブラケット | 1 | | |
| 8 | GB50C01008P1 | PACKING | パッキン | 1 | | |
| 9 | GB50C01037P1 | NUT | ナット | 4 | | |
| 10 | 2418Z1245 | PACKING | パッキン | 4 | | |
| 11 | R27T0037D3 | WASHER | ワッシャ | 4 | | |
| 12 | ZS41C05012 | CAPSCREW | キャップ スクリュ | 4 | | |
| 13 | 2427T1058D083 | STRIP, WEATHER | ストリップ, ウェザ | 1 | | |
| 14 | GB02C01142P1 | BRACKET | ブラケット | 2 | | |
| 15 | ZN18C08007 | NUT | ナット | 4 | | |
| 16 | ZW26X08000 | LOCK WASHER | ロックワッシャ | 4 | | |

サンバイザ アッセン・SUN VISOR ASSY

GB55C00013F1

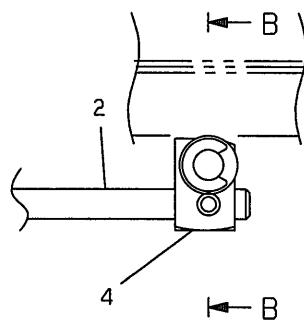
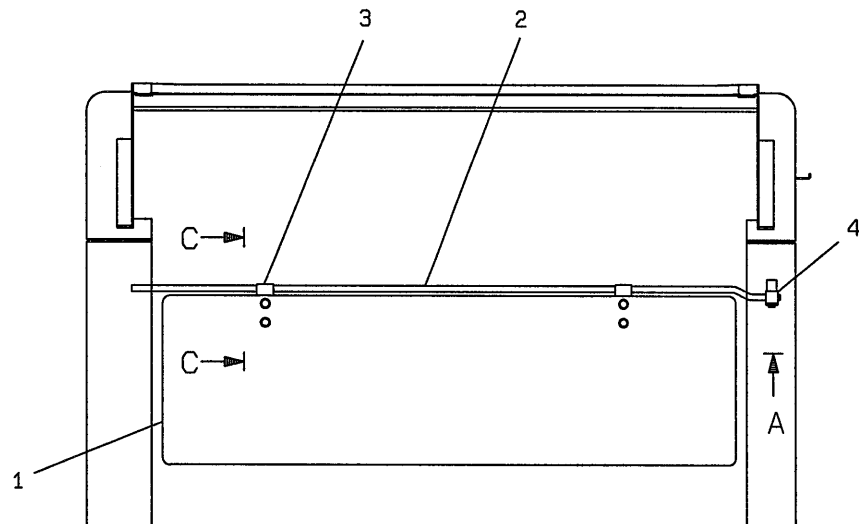

VIEW A

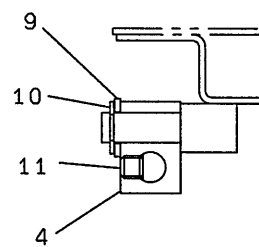

SECTION B-B

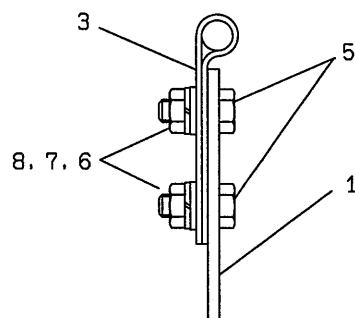

SECTION C-C

| 符号 ITEM | 部品番号 PART No. | PART NAME | 部品名 | 数量 QTY | 参照 REFERENCE | 適用号機 APPLICABLE No. |
|------------|------------------|-----------------|-------------|-----------|-----------------|------------------------|
| | GB55C00013F1 | SUN VISOR ASSY | サンバイザー アッセン | | P.402-01 | |
| 1 | GB55C00014P1 | SUN VISOR | サンバイザー | 1 | | |
| 2 | GB55C01005P1 | ROD | ロッド | 1 | | |
| 3 | EZ55C01002P1 | RETAINER | リテーナ | 2 | | |
| 4 | GB55C01006P1 | BRACKET | ブラケット | 1 | | |
| 5 | ZS18C06016 | CAPSCREW | キャップスクリュー | 4 | | |
| 6 | ZN18C06005 | NUT | ナット | 4 | | |
| 7 | ZW26X06000 | LOCK WASHER | ロックワッシャ | 4 | | |
| 8 | ZW16X06000 | WASHER | ワッシャ | 4 | | |
| 9 | ZW16X08000 | WASHER | ワッシャ | 1 | | |
| 10 | ZR36X00700 | RING, RETAINING | リング, リテイニング | 1 | | |
| 11 | ZS83C06006 | CAPSCREW | キャップスクリュー | 1 | | |

ロール ブラインド・ROLL BLIND

GB55C00012F1

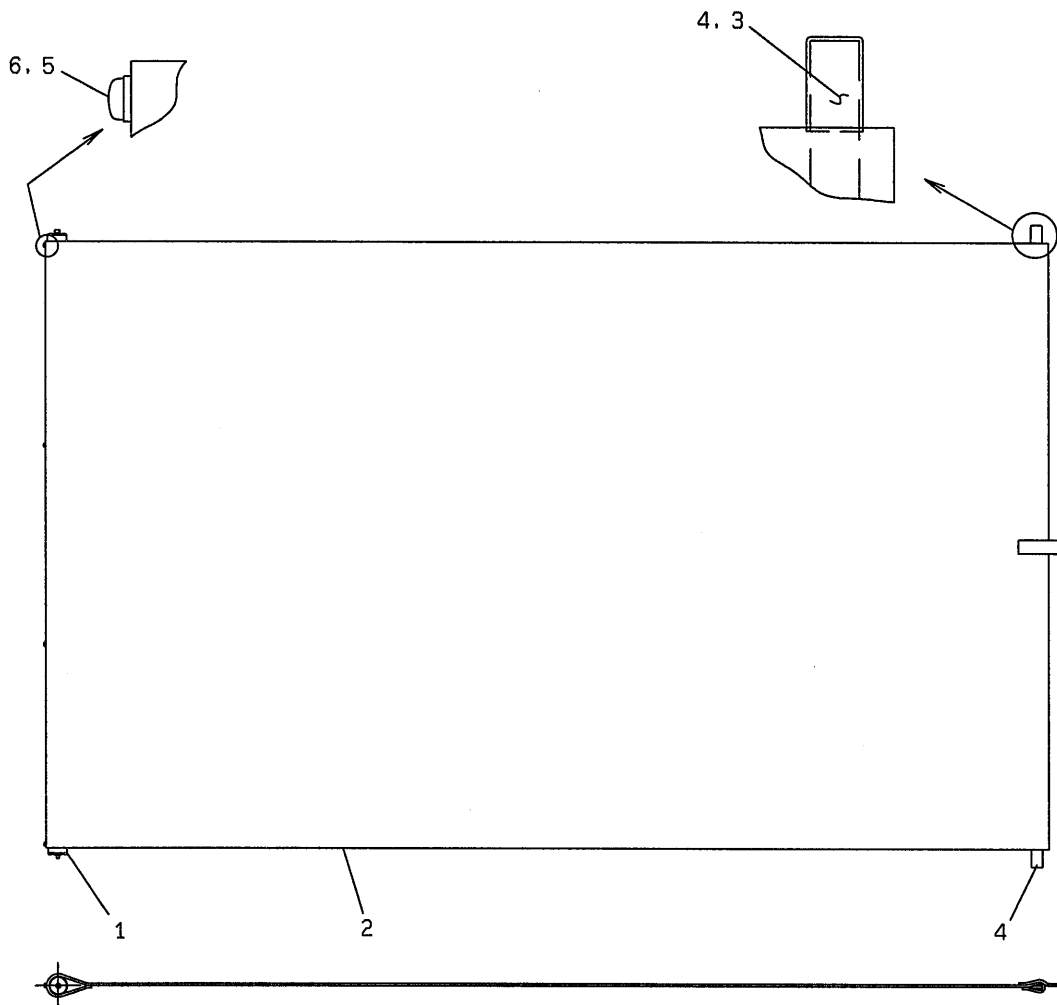

| 符号 ITEM | 部品番号 PART No. | PART NAME | 部品名 | 数量 QTY | 参照 REFERENCE | 適用号機 APPLICABLE No. |
|------------|------------------|----------------|--------------|-----------|-----------------|------------------------|
| | GB55C00012F1 | ROLL BLIND | ロール ブラインド | | P.402-01 | |
| 1 | GB55C00011P1 | BLIND, ROLL | ブラインド, ロール | 1 | | |
| 2 | GB55C01004P1 | SEAT | シート | 1 | | |
| 3 | GB55C01003P1 | BAR | バー | 1 | | |
| 4 | 2418Z1235 | TUBE | チューブ | 2 | | |
| 5 | ZS32T35012 | SCREW, TAPPING | スクリュー, タッピング | 4 | | |
| 6 | 2418Z1239 | WASHER | ワッシャー | 4 | | |

アルミサッシ アッセン・SASH ASSY

GG02C01019F1

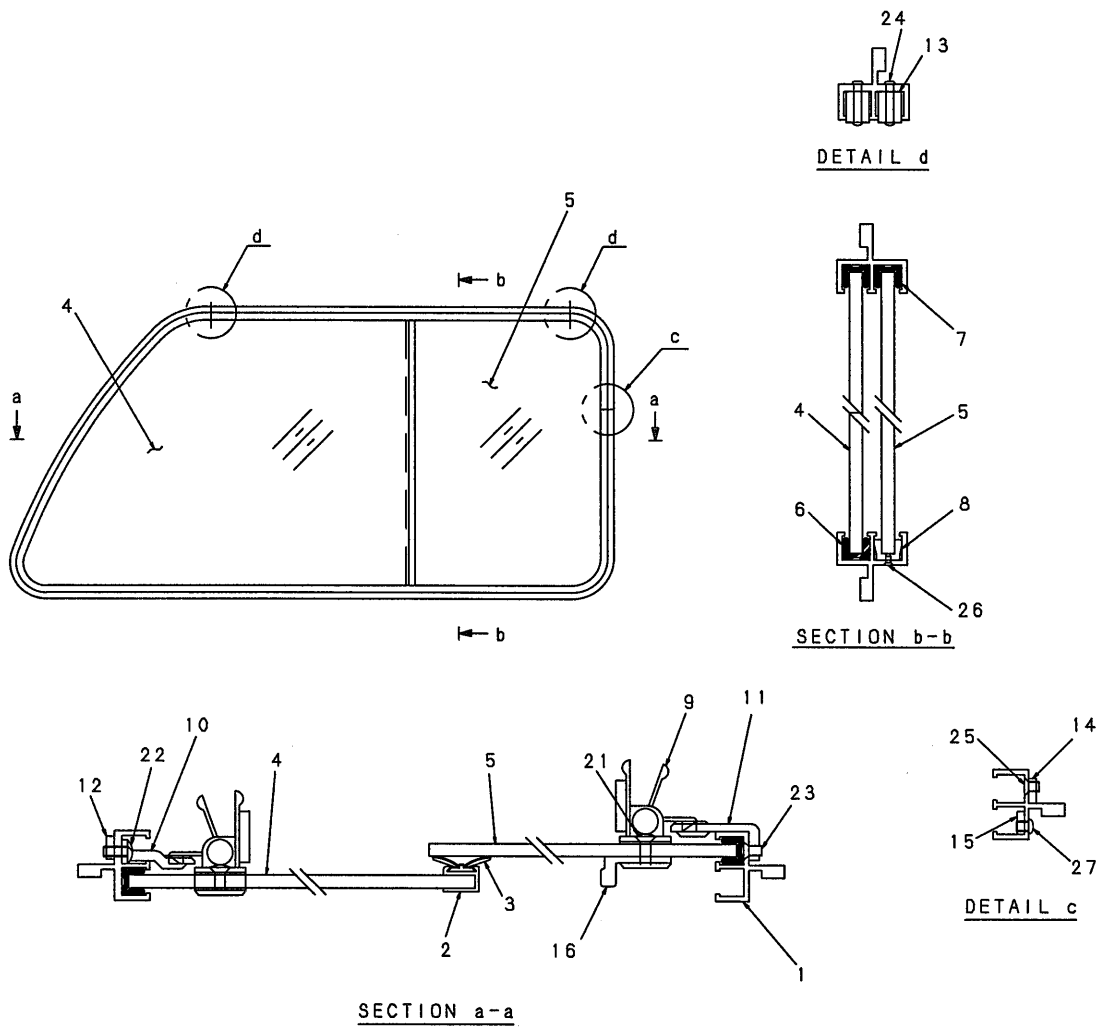

| 符号 ITEM | 部品番号 PART No. | PART NAME | 部品名 | 数量 QTY | 参照 REFERENCE | 適用号機 APPLICABLE No. |
|------------|------------------|-----------------|------------|-----------|-----------------|------------------------|
| | GG02C01019F1 | SASH ASSY | サッシ アッセン | | P.402-01 | |
| 1 | GG02C01019S001 | FRAME | フレーム | 1 | | |
| 2 | GG02C01019S002 | FRAME | フレーム | 1 | | |
| 3 | GG02C01019S003 | STOPPER | ストッパ | 1 | | |
| 4 | GG02C01019S004 | GLASS | ガラス | 1 | | |
| 5 | GG02C01019S005 | GLASS | ガラス | 1 | | |
| 6 | GG02C01019S006 | CHANNEL, RUBBER | チャンネル, ラバー | 1 | | |
| 7 | GG02C01019S007 | CHANNEL, RUBBER | チャンネル, ラバー | 1 | | |
| 8 | GG02C01019S008 | BUSHING | ブッシュ | 9 | | |
| 9 | GG02C01019S009 | KEY | キー | 2 | | |
| 10 | GG02C01019S010 | KEY | キー | 1 | | |
| 11 | GG02C01019S011 | KEY | キー | 1 | | |
| 12 | GG02C01019S012 | PLATE | プレート | 1 | | |
| 13 | GG02C01019S013 | STOPPER | ストッパ | 2 | | |
| 14 | GG02C01019S014 | PLATE | プレート | 1 | | |
| 15 | GG02C01019S015 | PLATE | プレート | 1 | | |
| 16 | GG02C01019S016 | STOPPER | ストッパ | 1 | | |
| 21 | GG02C01019S021 | MACHINE SCREW | マシンスクリュー | 4 | | |
| 22 | GG02C01019S022 | MACHINE SCREW | マシンスクリュー | 2 | | |
| 23 | GG02C01019S023 | MACHINE SCREW | マシンスクリュー | 2 | | |
| 24 | GG02C01019S024 | RIVET | リベット | 2 | | |
| 25 | GG02C01019S025 | MACHINE SCREW | マシンスクリュー | 2 | | |
| 26 | GG02C01019S026 | RIVET | リベット | 9 | | |
| 27 | GG02C01019S027 | MACHINE SCREW | マシンスクリュー | 2 | | |

左ガード取付け・LEFT GUARD INSTAL

JJ21C00026F1,F2

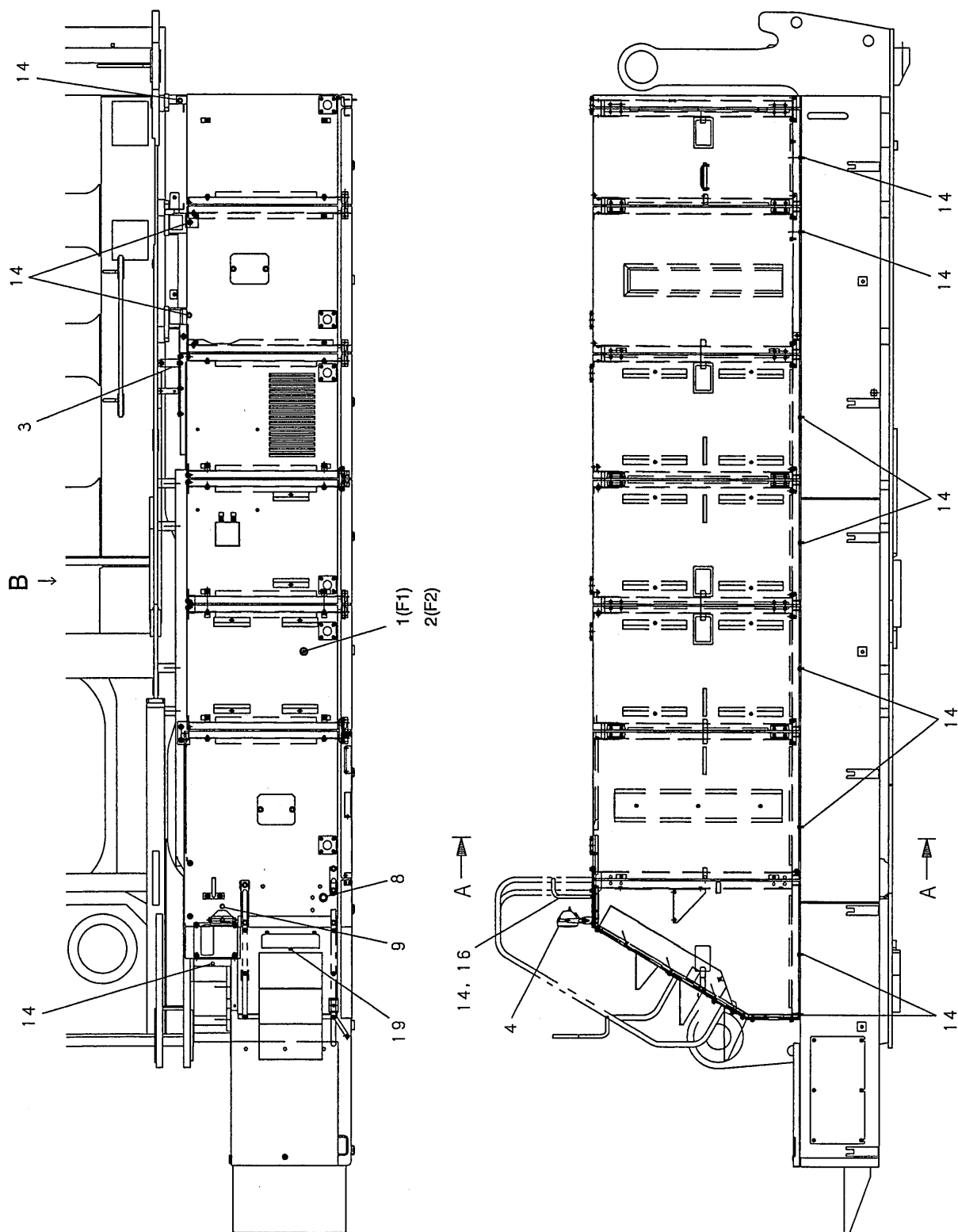

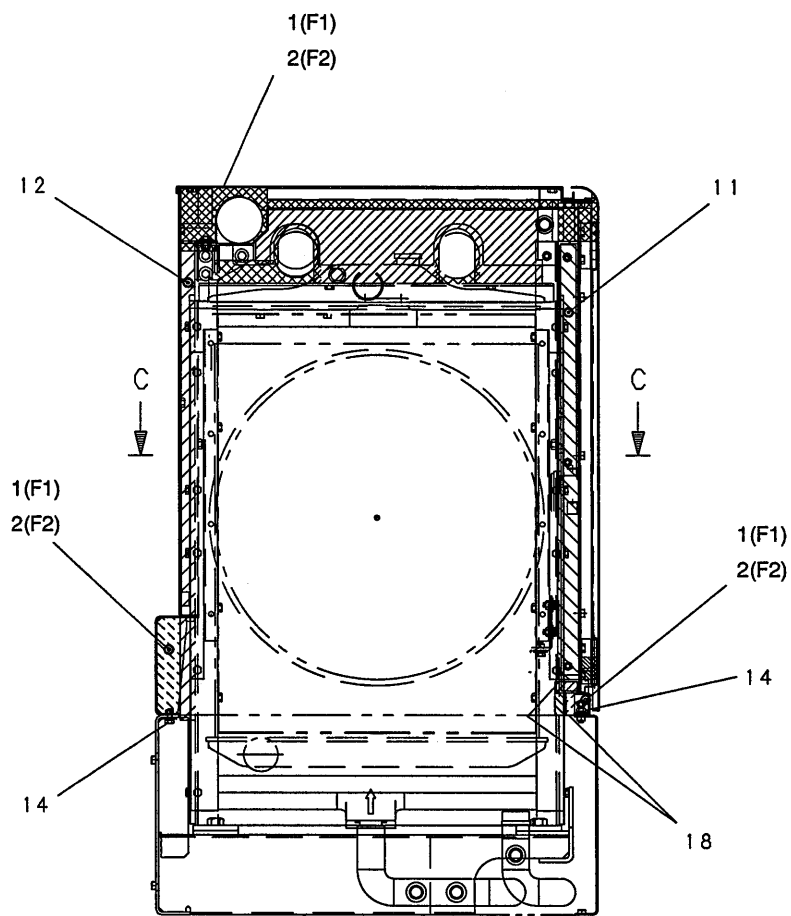

SECTION A-A

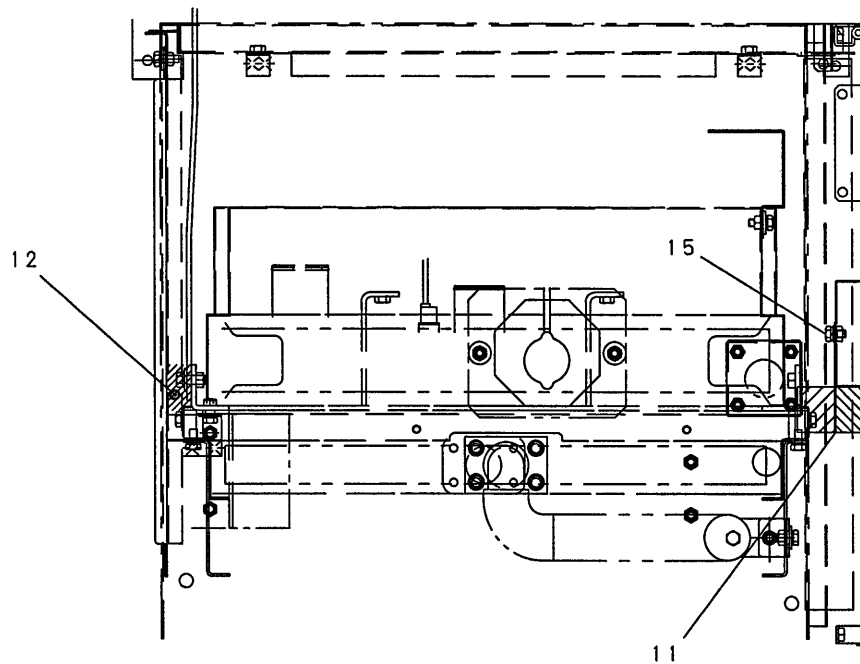

SECTION C-C

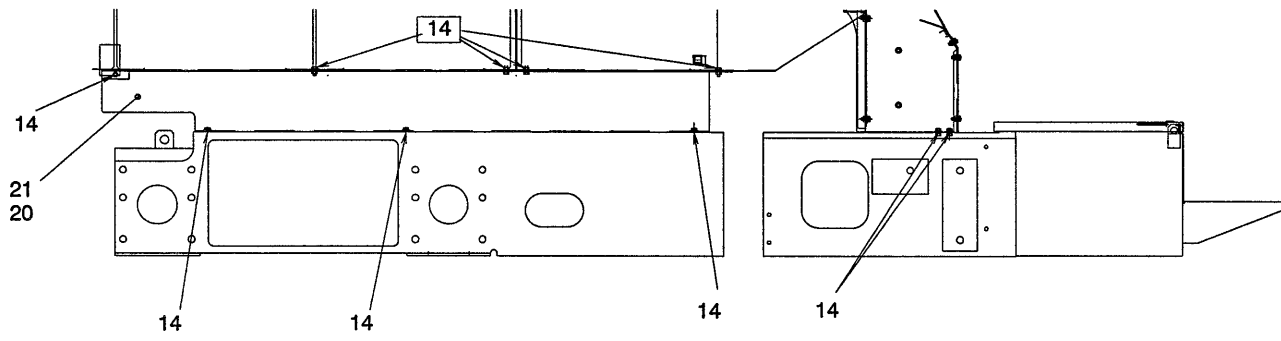

| 符号 ITEM | 部品番号 PART No. | PART NAME | 部品名 | 数量 QTY | 参照 REFERENCE | 適用号機 APPLICABLE No. |
|------------|------------------------------|------------------------------|----------------------|-----------|-----------------|---------------------------|
| | JJ21C00026F1 JJ21C00026F2 | GUARD INSTAL GUARD INSTAL | ガード トリツケ ガード トリツケ | | | JC0003--JC0006 JC0007- |
| 1 | JJ21C00025F1 | GUARD ASSY, L/H | ガード アッセン, レフトハンド | 1 | P.412-01 | JC0003--JC0006 |
| 2 | JJ21C00025F2 | GUARD ASSY, L/H | ガード アッセン, レフトハンド | 1 | P.412-01 | JC0007- |
| 3 | JJ21C01111P1 | BRACKET | ブラケット | 1 | | |
| 4 | EZ80S00003D3 | LAMP ASSY | ランプ アッセン | 1 | | |
| 8 | 2420R429D11 | GROMMET | グロメット | 1 | | |
| 9 | 2420R429D2 | GROMMET | グロメット | 1 | | |
| 11 | JJ21C01141P1 | PLATE | プレート | 1 | | |
| 12 | JJ26C01022P1 | INSULATION | インシュレーション | 1 | | |
| 14 | ZM32C10025 | SEMS-BOLT | セムスボルト | 25 | | |
| 15 | ZM22C10020 | SEMS-BOLT | セムスボルト | 3 | | |
| 16 | JJ21C01041P1 | STAY | ステイ | 1 | | |
| 18 | JJ26C01017P1 | INSULATION | インシュレーション | 2 | | |
| 19 | GK70F01001P1 | PLUG | プラグ | 9 | | |
| 20 | JJ21C01175P2 | BRACKET | ブラケット | 1 | | JC0007- |
| 21 | JJ21C01175P1 | BRACKET | ブラケット | 1 | | JC0003--JC0006 |

左ガードアッセン・LEFT GUARD ASSY

JJ21C00025F1,F2

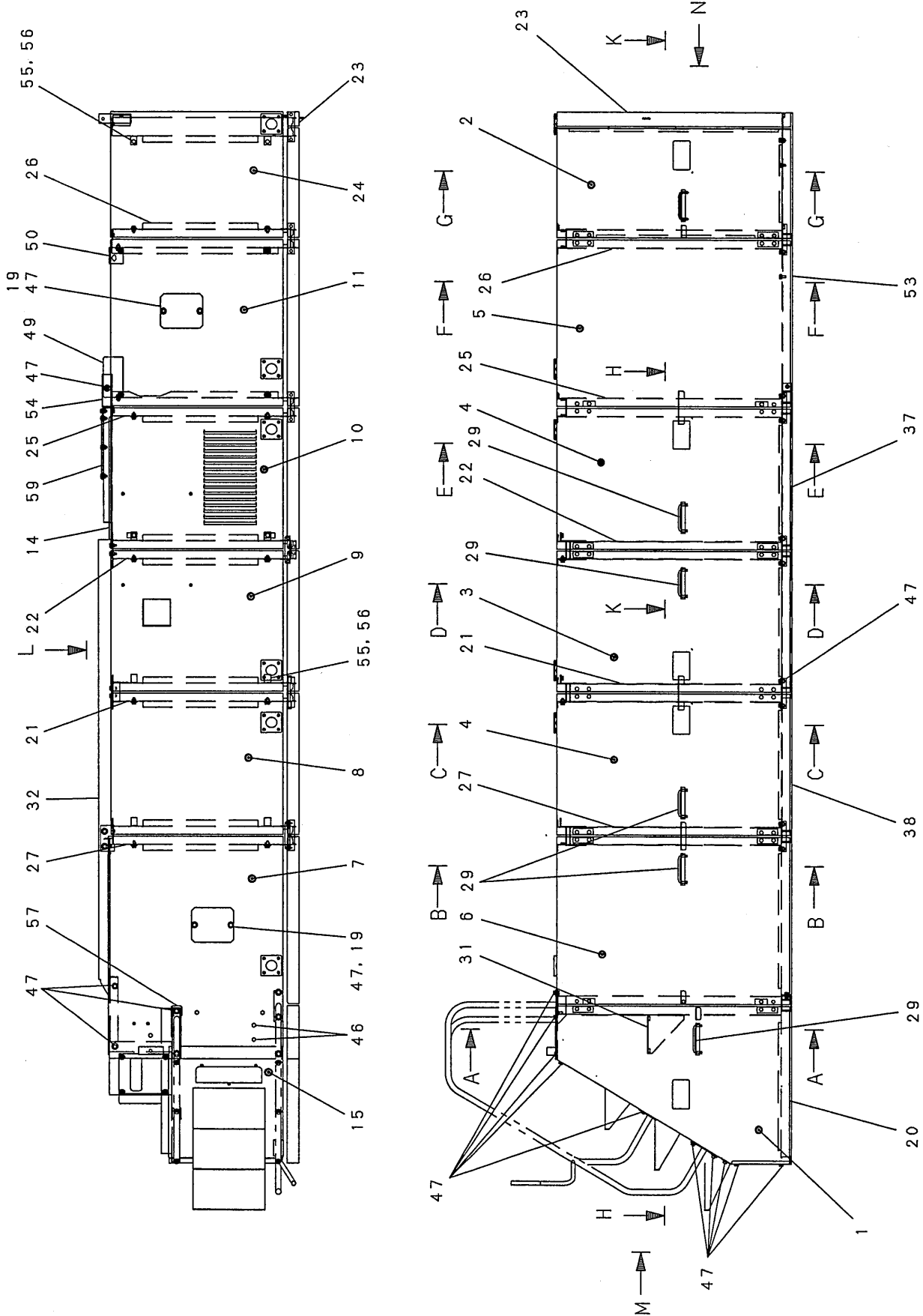

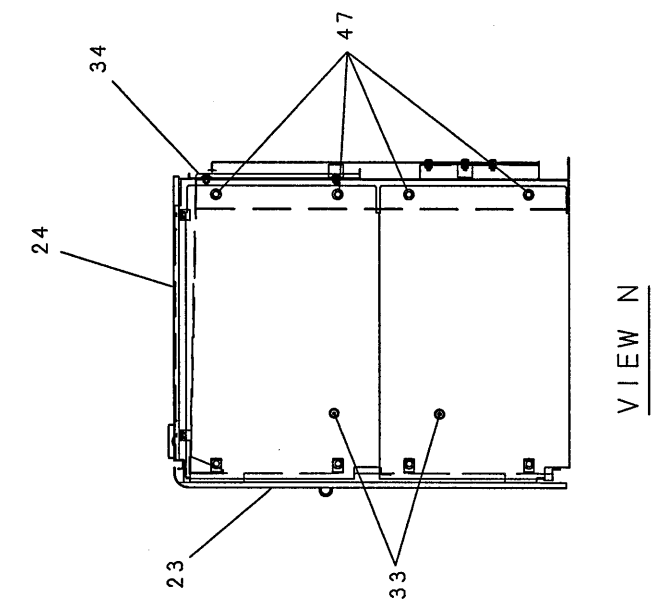
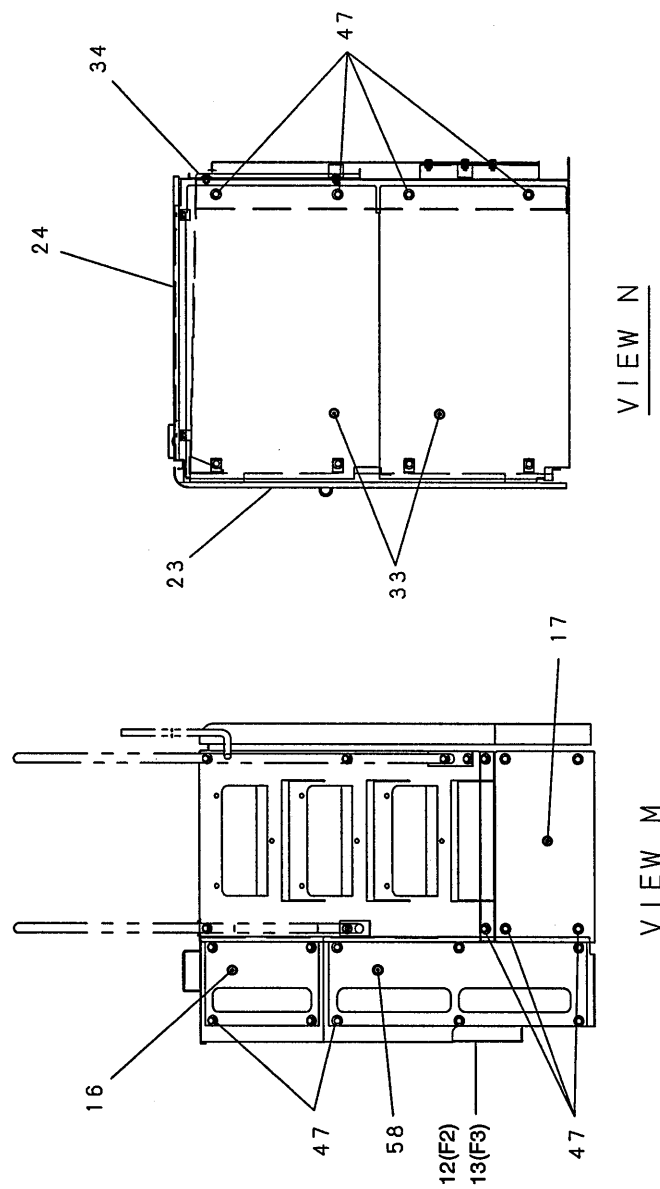
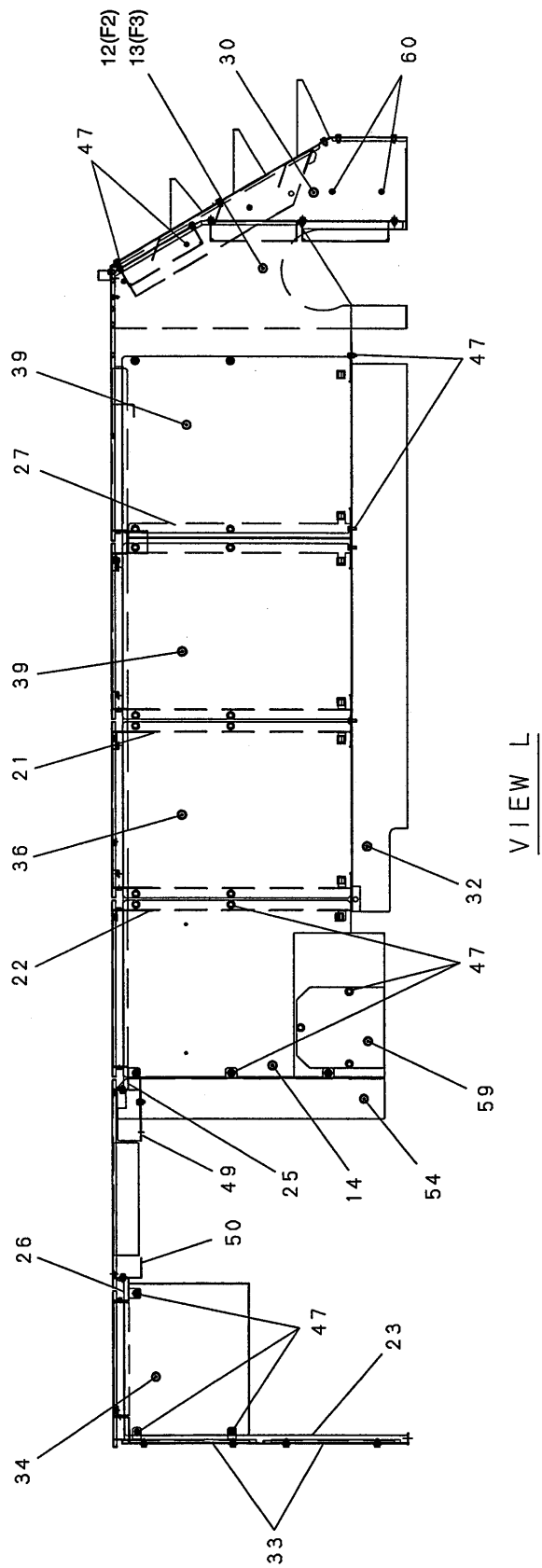

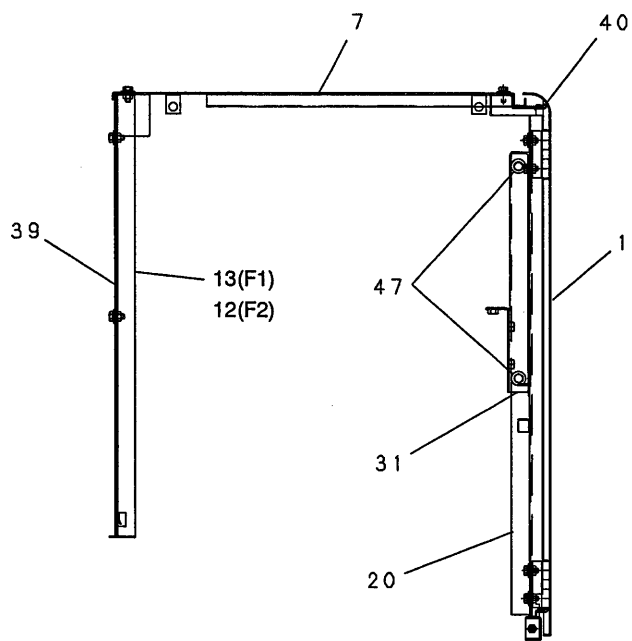

SECTION A-A

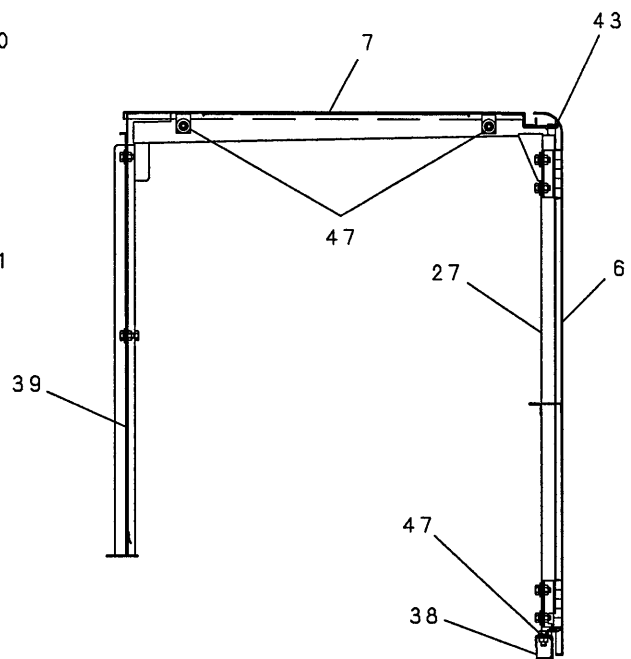

SECTION B-B

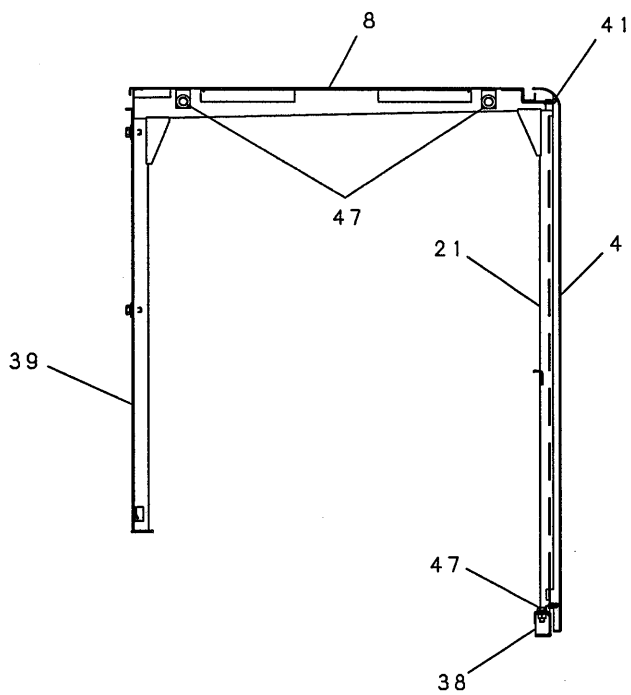

SECTION C-C

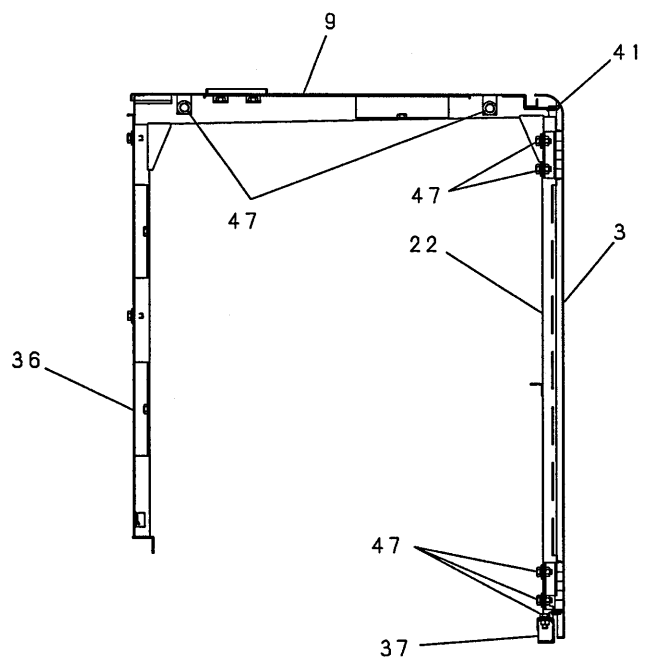

SECTION D-D

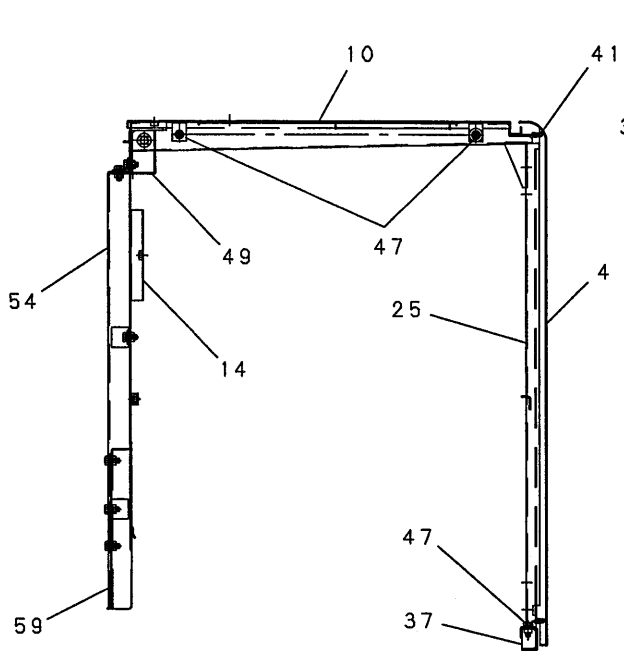

SECTION E-E

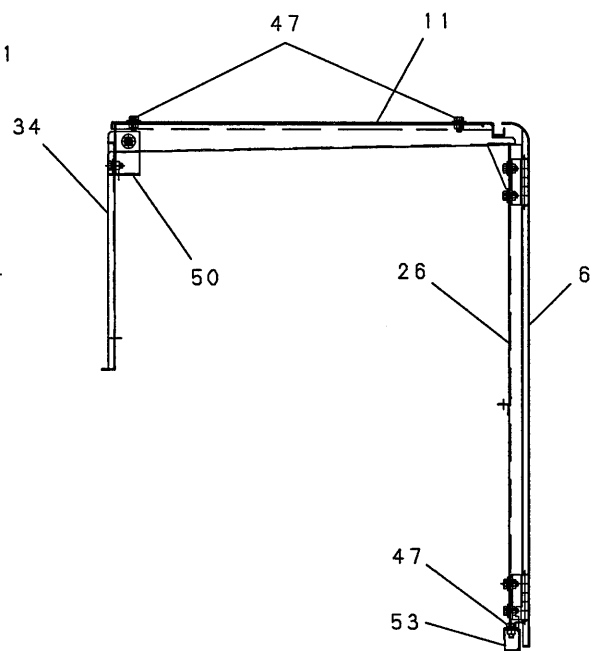

SECTION F-F

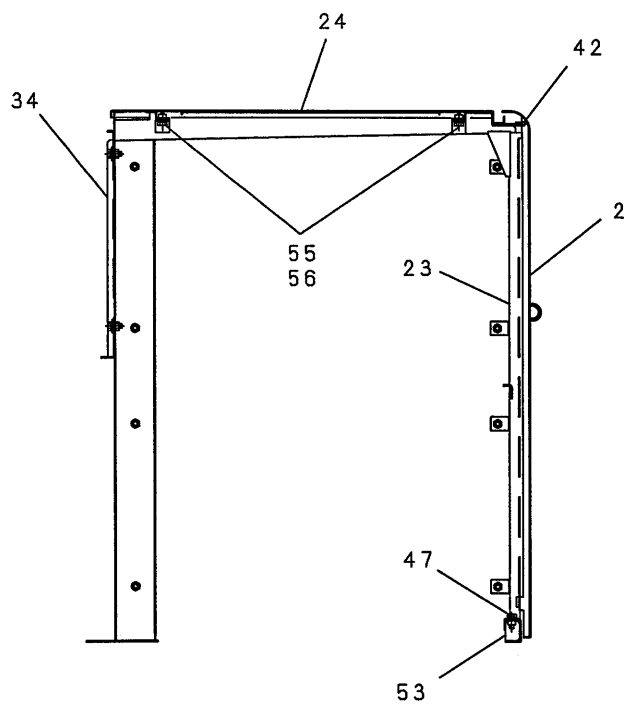

SECTION G-G

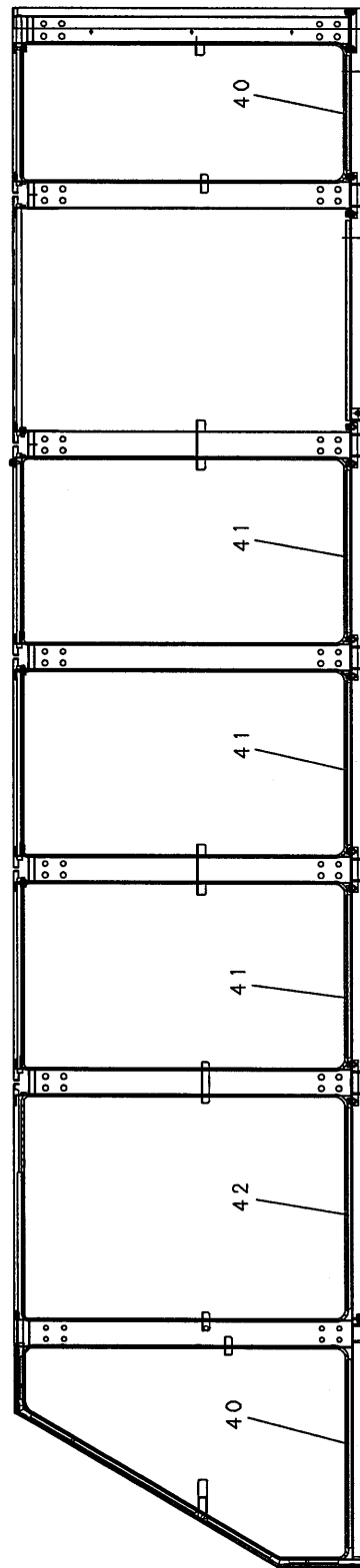
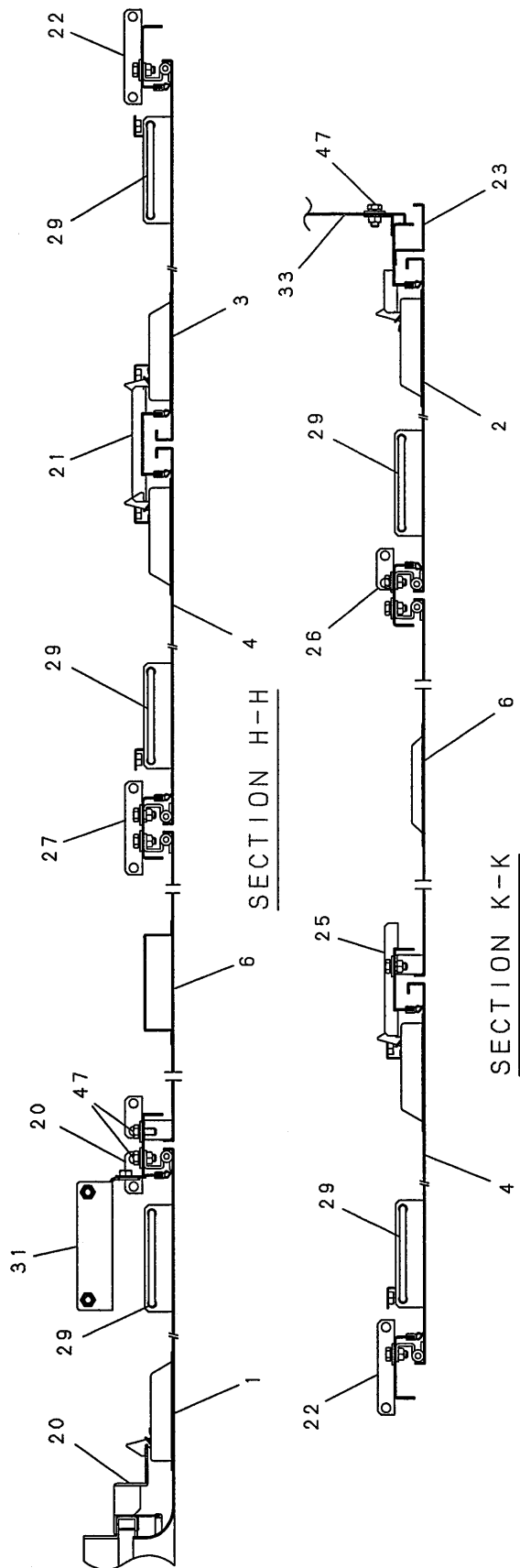

| 符号 ITEM | 部品番号 PART No. | PART NAME | 部品名 | 数量 QTY | 参照 REFERENCE | 適用号機 APPLICABLE No. |
|------------|------------------------------|------------------------------------|--------------------------------------|-----------|----------------------|----------------------------|
| | JJ21C00025F1 JJ21C00025F2 | GUARD ASSY, L/H GUARD ASSY, L/H | ガード アッセン, レフトハント ガード アッセン, レフトハント | | P.411-01 P.411-01 | JC0003--JC0006 JC0007-- |
| 1 | GG21C01390P1 | DOOR | ドア | 1 | | |
| 2 | GG21C01391P1 | DOOR | ドア | 1 | | |
| 3 | GG21C01392P1 | DOOR | ドア | 1 | | |
| 4 | GG21C01393P1 | DOOR | ドア | 2 | | |
| 5 | JJ21C01151P1 | DOOR | ドア | 1 | | |
| 6 | JJ21C01085P2 | DOOR | ドア | 1 | | |
| 7 | JJ21C01162P1 | COVER | カバー | 1 | | |
| 8 | JJ21C01163P1 | COVER | カバー | 1 | | |
| 9 | JJ21C01164P1 | COVER | カバー | 1 | | |
| 10 | JJ21C01165P1 | COVER | カバー | 1 | | |
| 11 | JJ21C01166P1 | COVER | カバー | 1 | | |
| 12 | JJ21C01148P2 | COVER | カバー | 1 | | JC0003--JC0006 |
| 13 | JJ21C01148P1 | COVER | カバー | 1 | | JC0007-- |
| 14 | JJ21C01172P1 | PANEL | パネル | 1 | | |
| 15 | JJ21C01158P1 | COVER | カバー | 1 | | |
| 16 | JJ21C01147P1 | COVER | カバー | 1 | | |
| 17 | JJ21C01168P1 | COVER | カバー | 1 | | |
| 19 | GG23C01053P1 | COVER | カバー | 2 | | |
| 20 | GG21C01410P1 | PILLAR | ピラー | 1 | | |
| 21 | GG21C01411P1 | PILLAR | ピラー | 1 | | |
| 22 | GG21C01414P1 | PILLAR | ピラー | 1 | | |
| 23 | JJ21C01076P1 | PILLAR | ピラー | 1 | | |
| 24 | JJ21C01167P1 | COVER | カバー | 1 | | |
| 25 | JJ21C01077P1 | PILLAR | ピラー | 1 | | |
| 26 | JJ21C01078P1 | PILLAR | ピラー | 1 | | |
| 27 | JJ21C01174P1 | PILLAR | ピラー | 1 | | |
| 29 | GG21C01388P1 | STAY | ステイ | 5 | | |
| 30 | JJ21C01173P1 | PANEL | パネル | 1 | | |
| 31 | JJ21C01139P1 | BRACKET | ブラケット | 1 | | |
| 33 | JJ21C01093P1 | COVER | カバー | 2 | | |
| 34 | JJ21C01099P1 | COVER | カバー | 1 | | |
| 36 | GG21C01422P1 | PANEL | パネル | 1 | | |
| 37 | JJ21C01074P1 | BRACKET | ブラケット | 1 | | |
| 38 | JJ21C01075P1 | BRACKET | ブラケット | 1 | | |
| 39 | JJ21C01087P1 | PANEL | パネル | 2 | | |
| 40 | 2427R216D7 | STRIP, WEATHER | ストリップ, ウェザ | 2 | | |
| 41 | 2427R216D25 | STRIP, WEATHER | ストリップ, ウェザ | 3 | | |
| 42 | 2427R216D3 | STRIP, WEATHER | ストリップ, ウェザ | 1 | | |
| 43 | 2427Z487D72 | TRIM | トリム | 1 | | |
| 46 | ZM11C10025 | SEMS-BOLT | セムスボルト | 2 | | |
| 47 | ZM32C10025 | SEMS-BOLT | セムスボルト | 132 | | |
| 48 | JJ26C00004F1 | INSULATION ASSY | インシュレーション アッセン | 1 | P.415-01 | NOT SHOWN |
| 49 | JJ21C01156P1 | BRACKET | ブラケット | 1 | | |
| 50 | JJ21C01102P1 | BRACKET | ブラケット | 1 | | |
| 53 | JJ21C01149P1 | BRACKET | ブラケット | 1 | | |
| 54 | JJ21C01155P1 | PANEL | パネル | 1 | | |
| 55 | ZM11C10020 | SEMS-BOLT | セムスボルト | 8 | | |
| 56 | 2418T5373C2 | WASHER | ワッシャ | 8 | | |
| 58 | JJ21C01150P1 | COVER | カバー | 1 | | |
| 59 | JJ21C01157P1 | COVER | カバー | 1 | | |
| 60 | GK70F01001P1 | PLUG | プラグ | 2 | | |

ロック アッセン・LOCK ASSY

GB02C01165F1

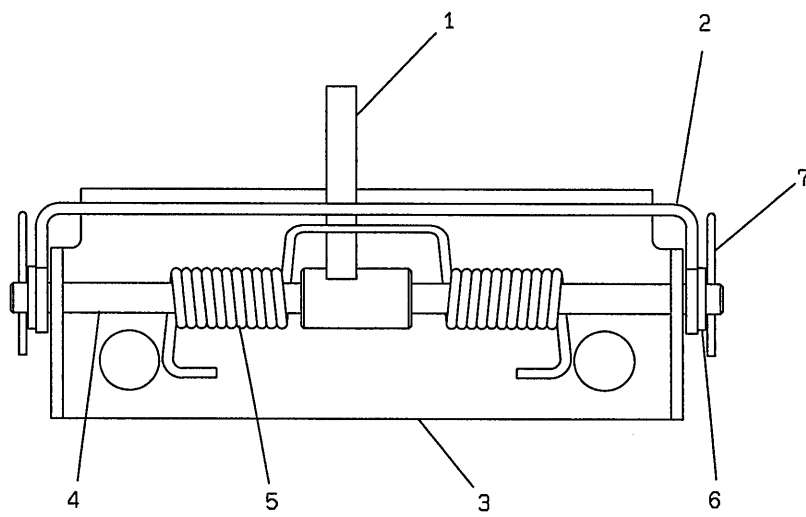

| 符号 ITEM | 部品番号 PART No. | PART NAME | 部品名 | 数量 QTY | 参照 REFERENCE | 適用号機 APPLICABLE No. |
|------------|------------------|-----------|----------|-----------|-----------------|------------------------|
| | GB02C01165F1 | LOCK ASSY | ロック アッセン | | P.402-01 | |
| 1 | GB02C01160P1 | HOOK | フック | 1 | | |
| 2 | GB02C01162P1 | PLATE | プレート | 1 | | |
| 3 | GB02C01163P1 | PLATE | プレート | 1 | | |
| 4 | GB02C01161P1 | PIN | ピン | 1 | | |
| 5 | 2417P476 | SPRING | スプリング | 1 | | |
| 6 | ZW16X06000 | WASHER | ワッシャ | 2 | | |
| 7 | 2419R132D1 | PIN | ピン | 2 | | |

インシュレーション アッセン・INSULATION ASSY

JJ26C00004F1

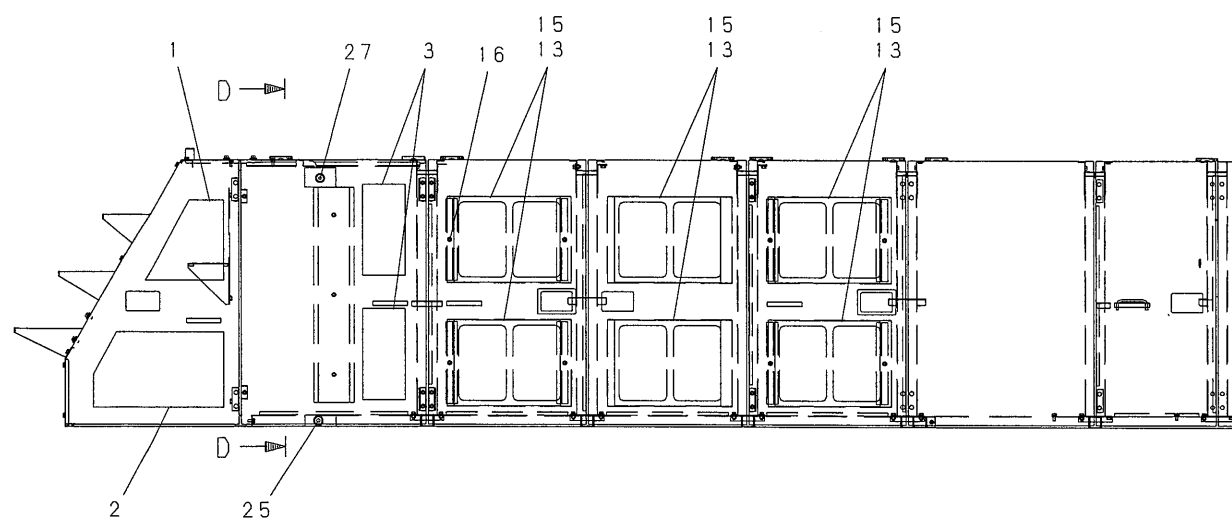
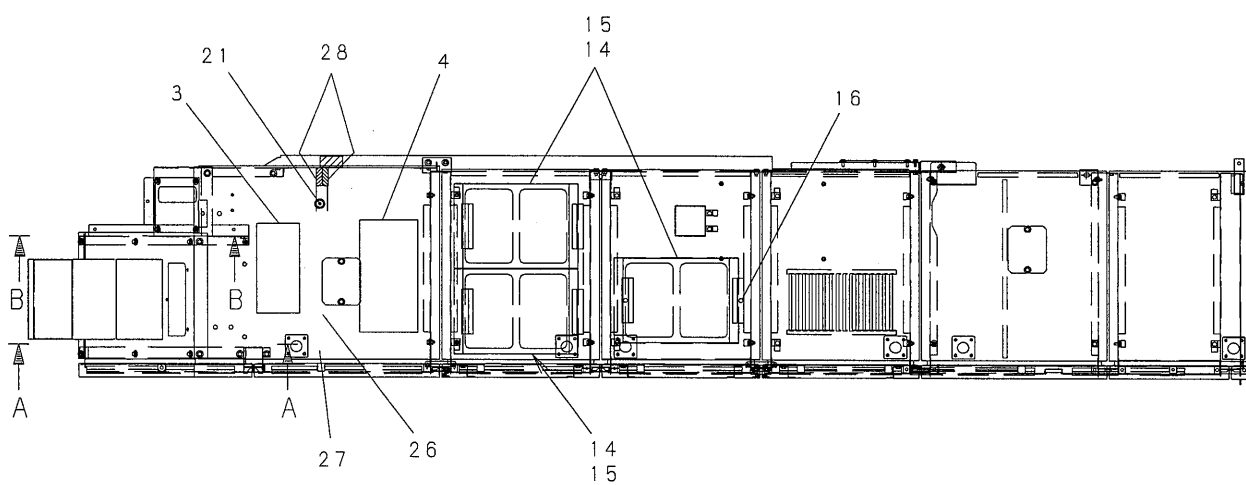
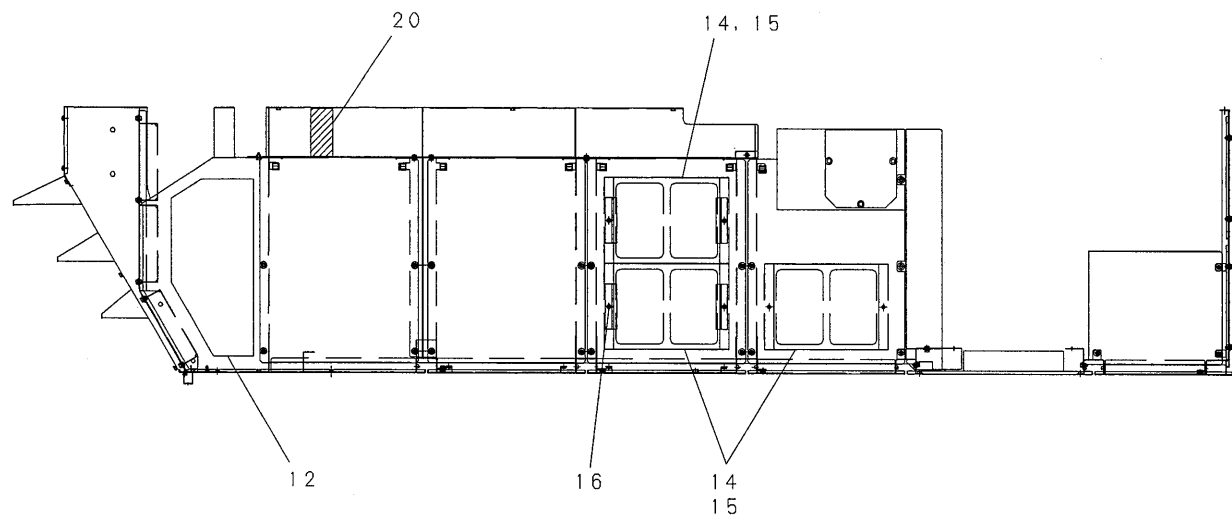

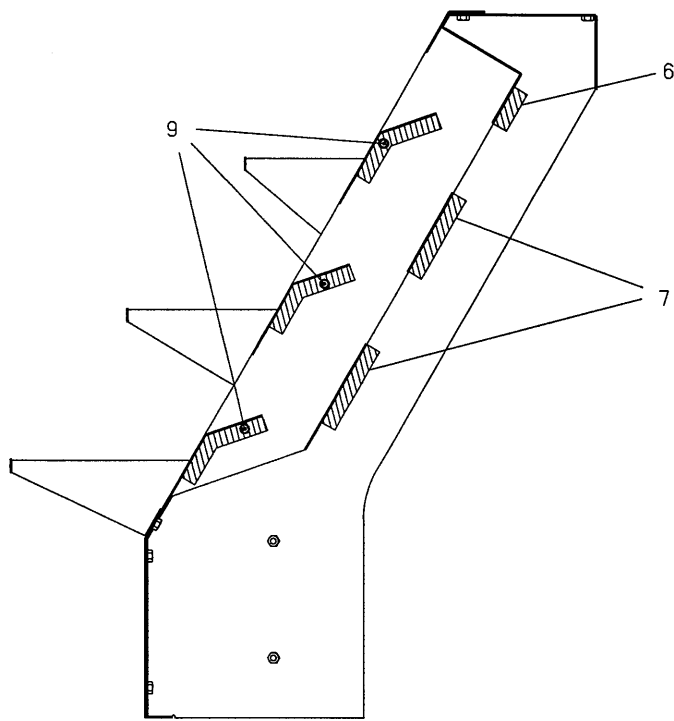

SECTION A-A

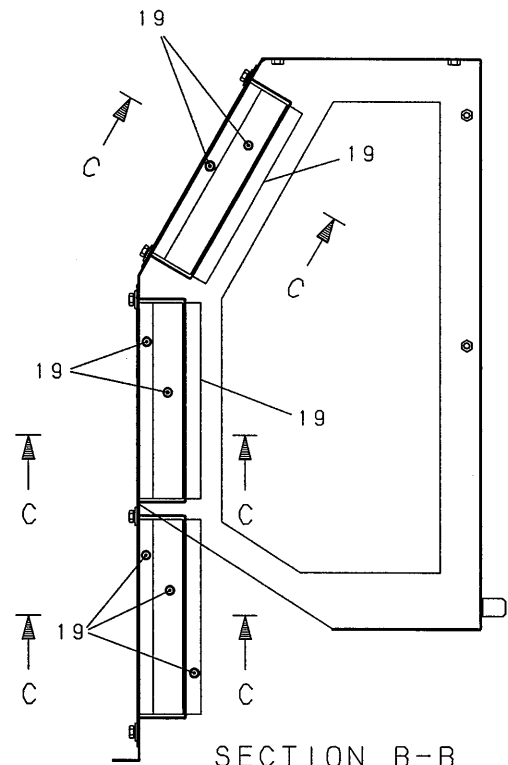

SECTION B-B

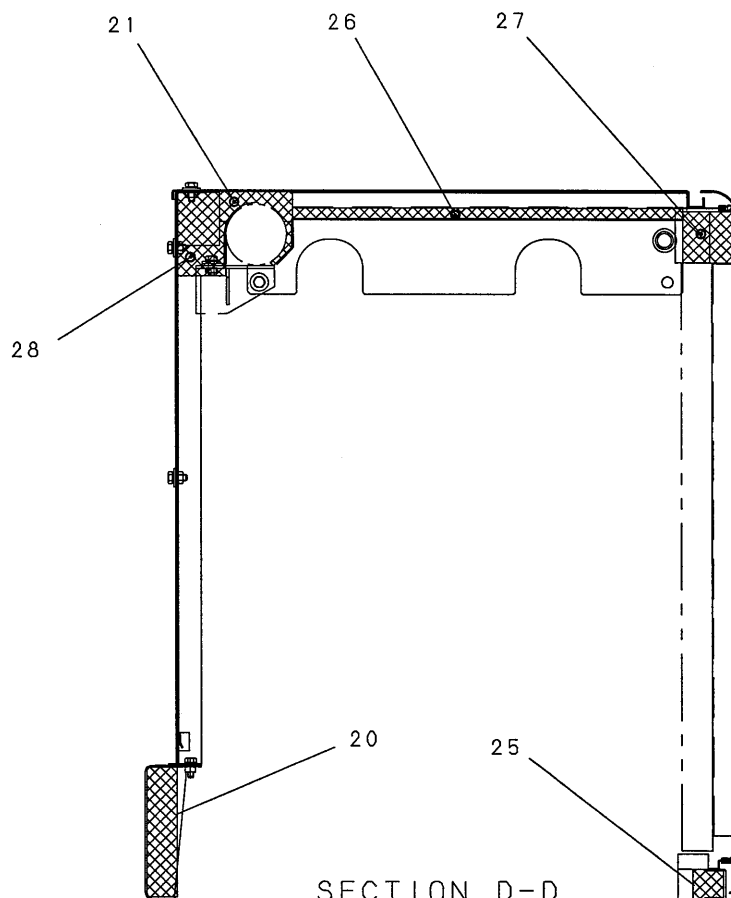

SECTION D-D

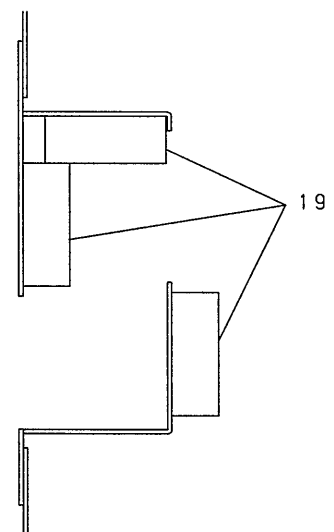

SECTION C-C

| 符号 ITEM | 部品番号 PART No. | PART NAME | 部品名 | 数量 QTY | 参照 REFERENCE | 適用号機 APPLICABLE No. |
|------------|------------------|-----------------|----------------|-----------|-----------------|------------------------|
| | JJ26C00004F1 | INSULATION ASSY | インシュレーション アッセン | | P.412-01 | |
| 1 | GG26C01064P1 | INSULATION | インシュレーション | 1 | | |
| 2 | GG26C01065P1 | INSULATION | インシュレーション | 1 | | |
| 3 | GG26C01066P1 | INSULATION | インシュレーション | 3 | | |
| 4 | JJ26C01001P2 | INSULATION | インシュレーション | 1 | | |
| 6 | GG26C01069P1 | INSULATION | インシュレーション | 1 | | |
| 7 | GG26C01070P1 | INSULATION | インシュレーション | 2 | | |
| 9 | GG26C01071P1 | INSULATION | インシュレーション | 3 | | |
| 12 | JJ26C01023P1 | INSULATION | インシュレーション | 1 | | |
| 13 | GG26C01074P2 | INSULATION | インシュレーション | 6 | | |
| 14 | GG26C01075P2 | INSULATION | インシュレーション | 6 | | |
| 15 | GG21C01426P1 | BRACKET | ブラケット | 12 | | |
| 16 | ZM32C10025 | SEMS-BOLT | セムスボルト | 24 | | |
| 19 | JJ26C01025P1 | INSULATION | インシュレーション | 9 | | |
| 20 | JJ26C01013P1 | INSULATION | インシュレーション | 1 | | |
| 21 | GG26C01052P1 | INSULATION | インシュレーション | 1 | | |
| 25 | JJ26C01015P1 | INSULATION | インシュレーション | 1 | | |
| 26 | JJ26C01019P1 | INSULATION | インシュレーション | 1 | | |
| 27 | JJ26C01020P1 | INSULATION | インシュレーション | 1 | | |
| 28 | JJ26C01021P1 | INSULATION | インシュレーション | 2 | | |

編集のつごう上このページを空白とする。
THIS PAGE INTENTIONALLY LEFT BLANK.

ドラムカバー アッセン・DRUM COVER ASSY

JJ23C00011F1

JJ23C00011F2(WITHOUT THIRD DRUM)

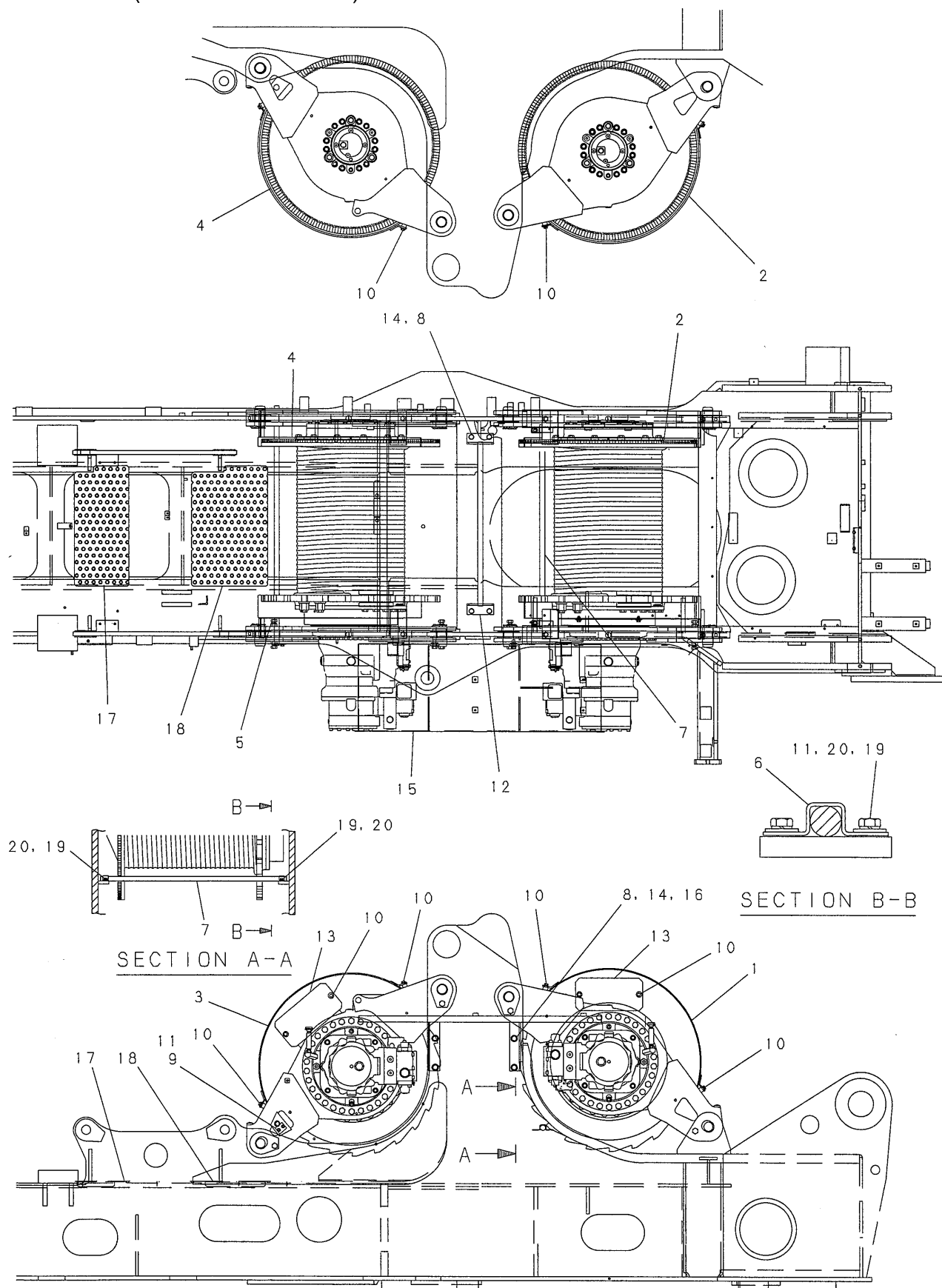

| 符号 ITEM | 部品番号 PART No. | PART NAME | 部品名 | 数量 QTY | 参照 REFERENCE | 適用号機 APPLICABLE No. |
|------------|------------------|--|-----------------------------|-----------|-----------------|------------------------|
| | JJ23C00011F1 | COVER ASSY, DRUM | カバー アッセン, ドラム | | | |
| 1 | JJ23C01090P1 | COVER | カバー | 1 | | |
| 2 | JJ23C01088P1 | COVER | カバー | 1 | | |
| 3 | JJ23C01091P1 | COVER | カバー | 1 | | |
| 4 | JJ23C01089P1 | COVER | カバー | 1 | | |
| 5 | JJ23C01014P1 | PIN | ピン | 1 | | |
| 6 | JJ23C01015P1 | CLAMP | クランプ | 2 | | |
| 7 | JJ23C01016P1 | BAR | バー | 1 | | |
| 8 | ZS18C16030 | CAPSCREW | キャップスクリュー | 8 | | |
| 9 | 2418T20900D4 | PLATE | プレート | 1 | | |
| 10 | ZM32C10025 | SEMS-BOLT | セムスボルト | 12 | | |
| 11 | ZM12C10020 | SEMS-BOLT | セムスボルト | 2 | | |
| 12 | JJ23C01075P1 | BRACKET | ブラケット | 1 | | |
| 13 | JJ23C01092P1 | COVER | カバー | 2 | | |
| 14 | ZW26X16000 | LOCK WASHER | ロックワッシャ | 8 | | |
| 15 | JJ23C01087P1 | COVER | カバー | 1 | | |
| 16 | 2418T9088D4 | WASHER | ワッシャ | 4 | | |
| 19 | ZM11C10020 | SEMS-BOLT | セムスボルト | 4 | | |
| 20 | 2418T5373 | WASHER | ワッシャ | 4 | | |
| | JJ23C00011F2 | COVER ASSY, DRUM (WITHOUT THIRD DRUM) | カバー アッセン, ドラム (サードドラム無し) | | | |
| 17 | JJ23C01081P1 | COVER | カバー | 1 | | |
| 18 | JJ23C01082P1 | COVER | カバー | 1 | | |

回転ベアリングカバー アッセン・SWING BEARING COVER ASSY

JJ21C00022F1

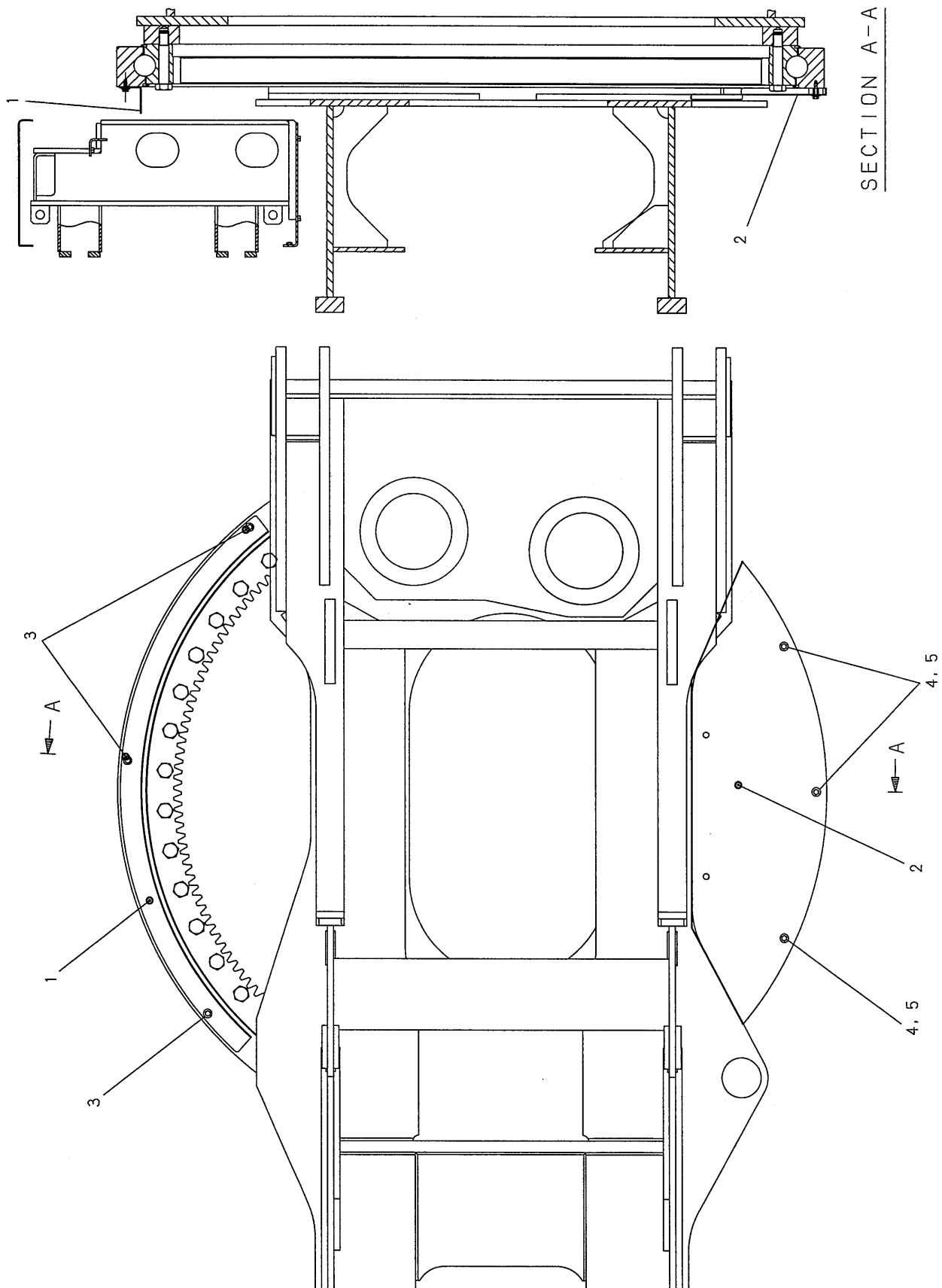

| 符号 ITEM | 部品番号 PART No. | PART NAME | 部品名 | 数量 QTY | 参照 REFERENCE | 適用号機 APPLICABLE No. |
|------------|------------------|------------------|---------------|-----------|-----------------|------------------------|
| | JJ21C00022F1 | COVER ASSY, SIDE | カバー アッセン, サイド | | | |
| 1 | JJ21C01152P1 | COVER | カバー | 1 | | |
| 2 | JJ21C01153P1 | COVER | カバー | 1 | | |
| 3 | ZM32C10025 | SEMS-BOLT | セムスボルト | 3 | | |
| 4 | ZM11C10045 | SEMS-BOLT | セムスボルト | 3 | | |
| 5 | 2418T5373C2 | WASHER | ワッシャー | 3 | | |

ドラム カバー・DRUM COVER
ブームドラム・BOOM DRUM

JJ23C00007F1

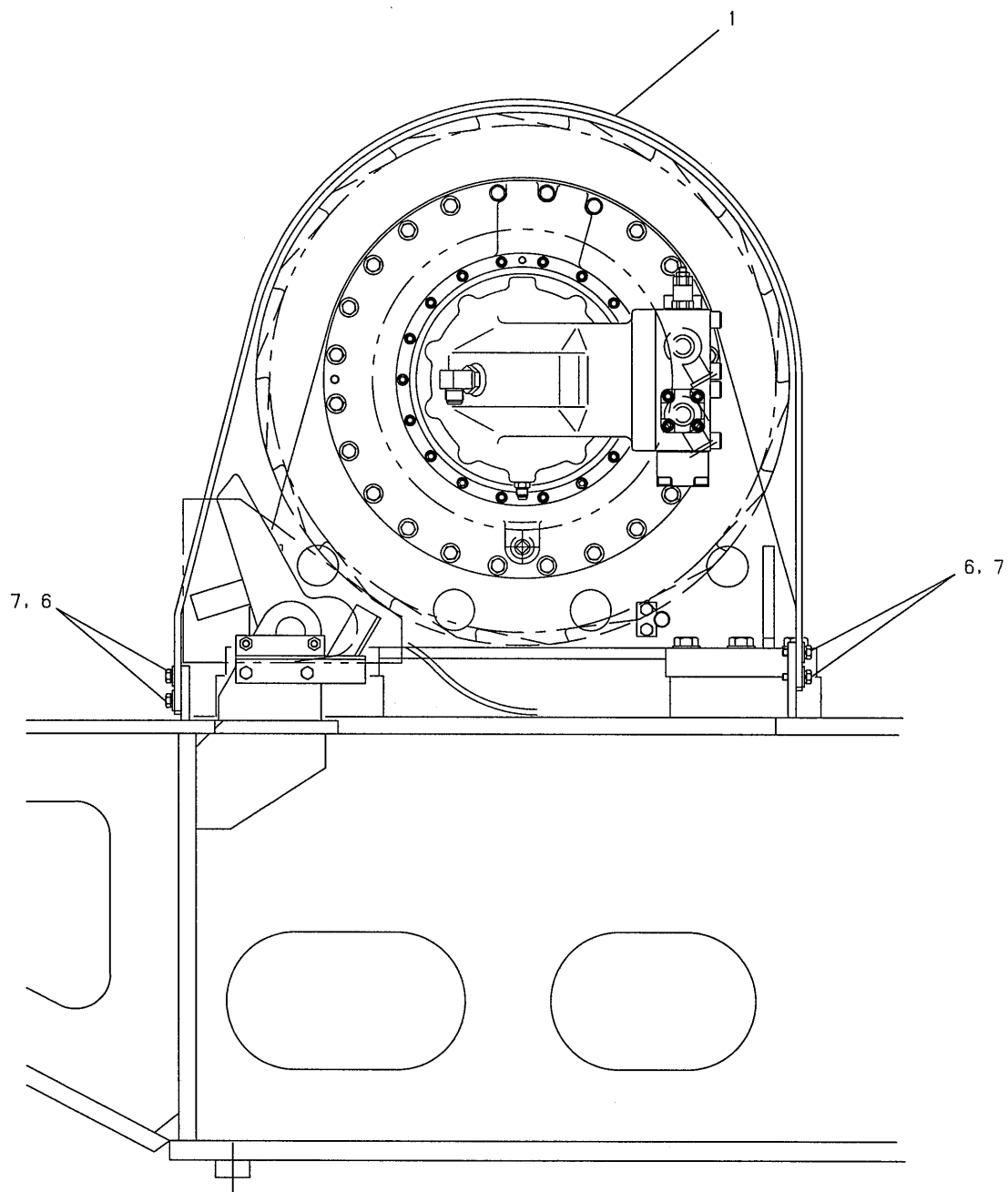

| 符号 ITEM | 部品番号 PART No. | PART NAME | 部品名 | 数量 QTY | 参照 REFERENCE | 適用号機 APPLICABLE No. |
|------------|------------------|---------------------------------|------------------------------|-----------|-----------------|------------------------|
| | JJ23C00007F1 | COVER ASSY, DRUM (BOOM DRUM) | カバー アッセンブリ, ドラム (ブーム ドラム) | | | |
| 1 | JJ23C01049P1 | COVER | カバー | 1 | | |
| 6 | ZM12C10035 | SEMS-BOLT | セムスボルト | 4 | | |
| 7 | 2418T5373C2 | WASHER | ワッシャー | 4 | | |

回転モータカバー アッセン・SWING MOTOR COVER ASSY

JJ23C01074F1(COMMON PART)

JJ23C01074F2(PART FOR WITHOUT TAGLINE)

JJ23C01074F3(PART FOR WITH TAGLINE)

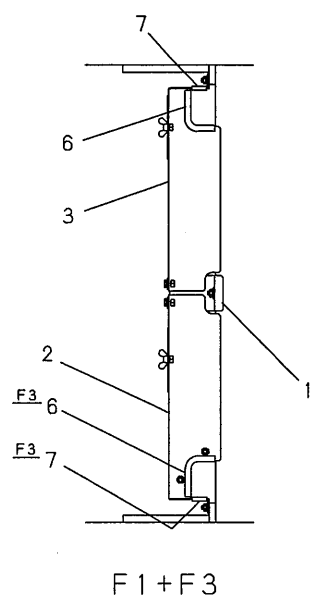
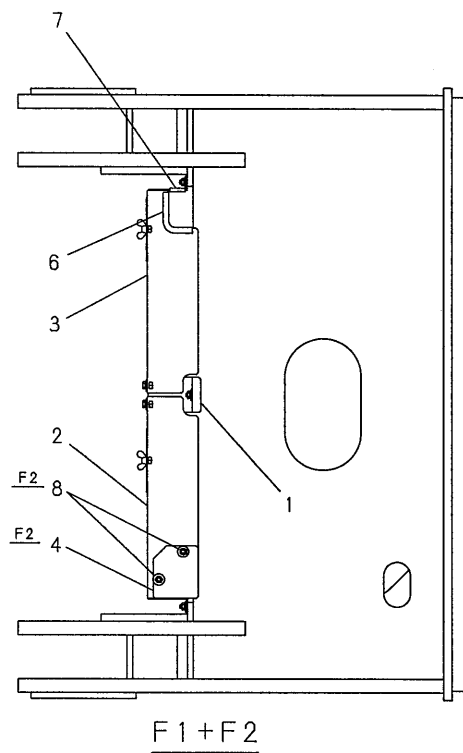
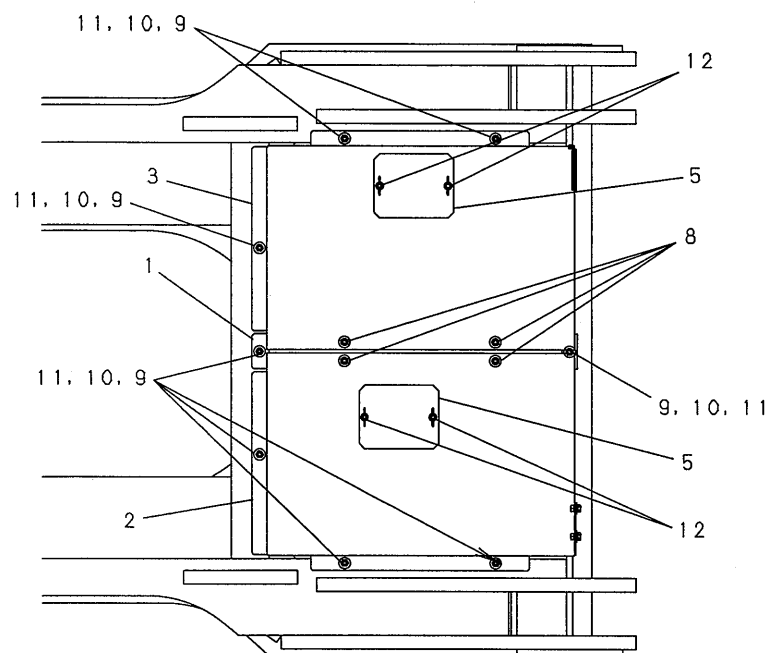

| 符号 ITEM | 部品番号 PART No. | PART NAME | 部品名 | 数量 QTY | 参照 REFERENCE | 適用号機 APPLICABLE No. |
|------------|------------------|-------------|----------|-----------|-----------------|------------------------|
| | JJ23C01074F1 | COVER ASSY | カバー アッセン | | | |
| 1 | JJ23C01077P1 | SUPPORT | サポ-ト | 1 | | |
| 2 | JJ23C01078P1 | COVER | カバー | 1 | | |
| 3 | JJ23C01079P1 | COVER | カバー | 1 | | |
| 5 | GB23C01046P1 | COVER | カバー | 2 | | |
| 6 | 2427Z487D016 | TRIM | トリム | 1 | | |
| 7 | 2427Z487D004 | TRIM | トリム | 1 | | |
| 8 | ZM32C10025 | SEMS-BOLT | セムスボ-ルト | 4 | | |
| 9 | ZN17C10008 | NUT | ナット | 8 | | |
| 10 | ZW26X10000 | LOCK WASHER | ロックワッシャ | 8 | | |
| 11 | 2418T5373C2 | WASHER | ワッシャ | 8 | | |
| 12 | 2420R220D41 | BOLT | ボ-ルト | 4 | | |
| | JJ23C01074F2 | COVER ASSY | カバー アッセン | | | |
| 4 | JJ23C01080P1 | COVER | カバー | 1 | | |
| 8 | ZM32C10025 | SEMS-BOLT | セムスボ-ルト | 2 | | |
| | JJ23C01074F3 | COVER ASSY | カバー アッセン | | | |
| 6 | 2427Z487D016 | TRIM | トリム | 1 | | |
| 7 | 2427Z487D004 | TRIM | トリム | 1 | | |

アンダカバー アッセン・UNDER COVER ASSY
左・LEFT

JJ24C00015F1

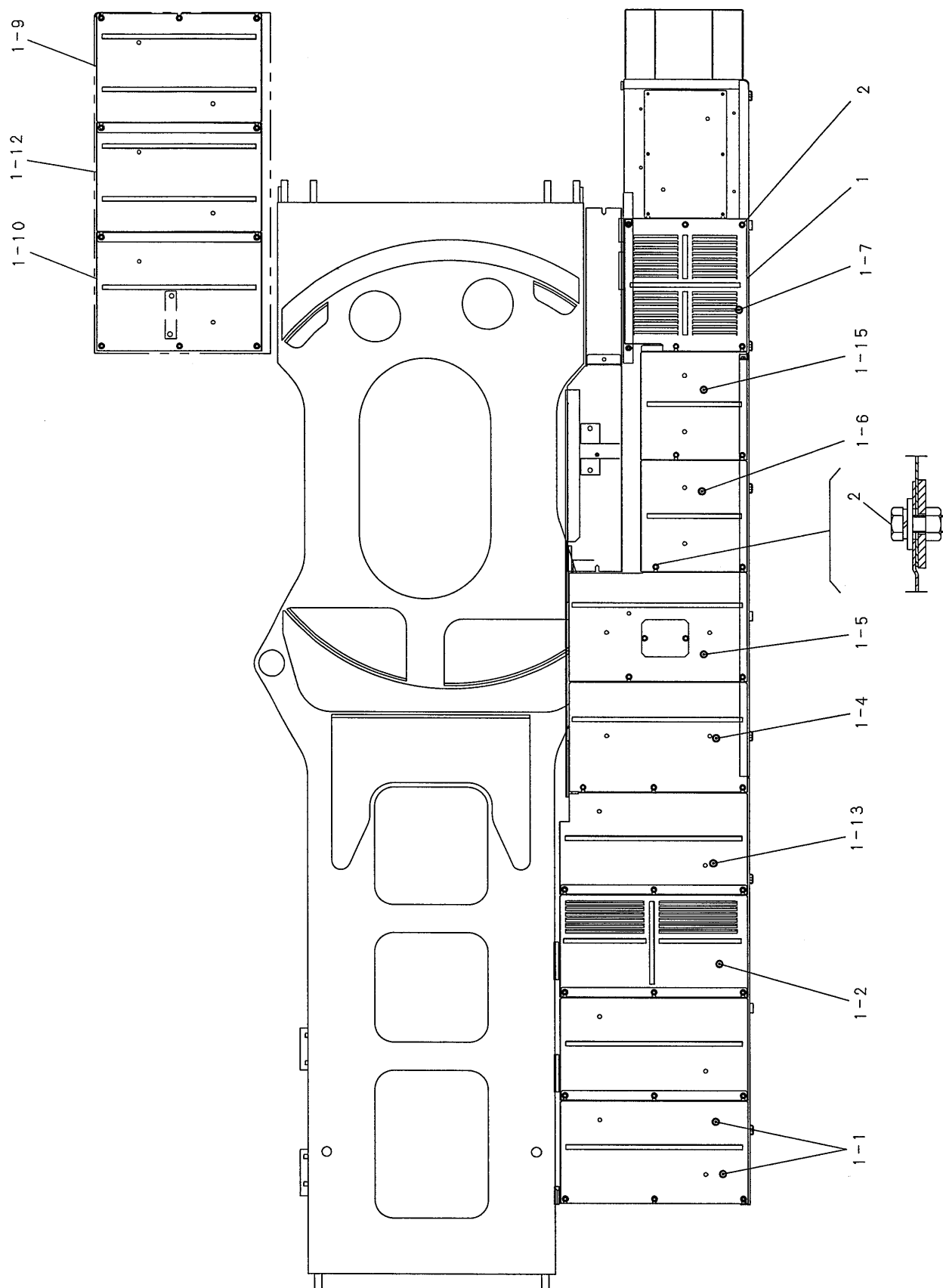

| 符号 ITEM | 部品番号 PART No. | PART NAME | 部品名 | 数量 QTY | 参照 REFERENCE | 適用号機 APPLICABLE No. |
|------------|------------------|-------------------|----------------|-----------|-----------------|------------------------|
| | JJ24C00015F1 | COVER ASSY, UNDER | カバー アッセン, アンダー | | | |
| 1 | JJ24C00016F1 | COVER ASSY, UNDER | カバー アッセン, アンダー | 1 | | |
| 1-1 | JJ24C01025P1 | COVER | カバー | 2 | | |
| 1-2 | JJ24C01026P1 | COVER | カバー | 1 | | |
| 1-4 | JJ24C01058P1 | COVER | カバー | 1 | | |
| 1-5 | JJ24C01063F1 | COVER | カバー | 1 | | |
| 1-6 | JJ24C01065P1 | COVER | カバー | 1 | | |
| 1-7 | JJ24C01032P1 | COVER | カバー | 1 | | |
| 1-9 | JJ24C01033P1 | COVER | カバー | 1 | | |
| 1-10 | JJ24C01034P1 | COVER | カバー | 1 | | |
| 1-12 | JJ24C01036P1 | COVER | カバー | 1 | | |
| 1-13 | JJ24C01040P1 | COVER | カバー | 1 | | |
| 1-15 | JJ24C01066P1 | COVER | カバー | 1 | | |
| 2 | ZM32C10025 | SEMS-BOLT | セムスボルト | 37 | | |

アンダカバー アッセン・UNDER COVER ASSY
右・RIGHT

JJ24C00012F1

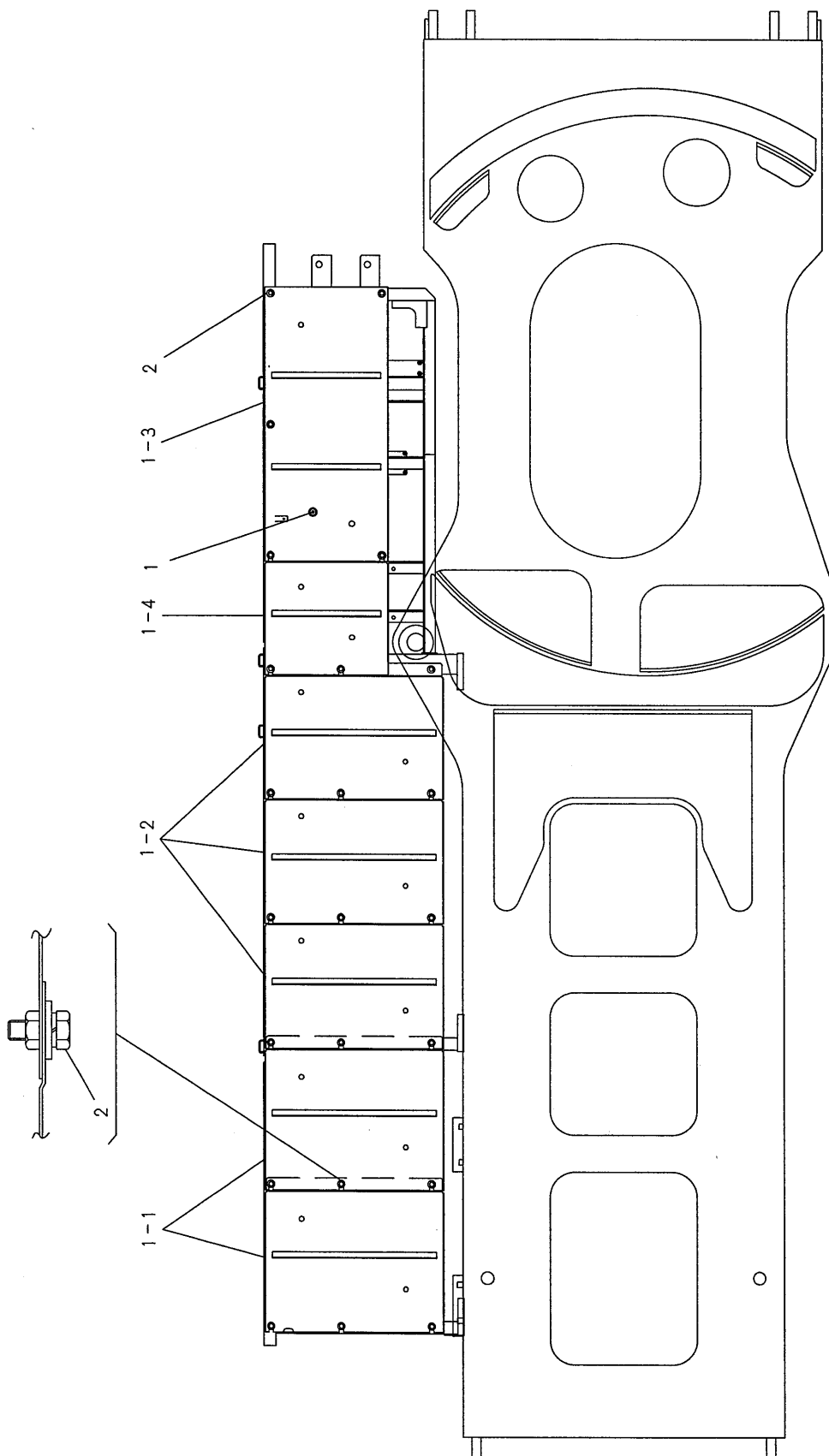

| 符号 ITEM | 部品番号 PART No. | PART NAME | 部品名 | 数量 QTY | 参照 REFERENCE | 適用号機 APPLICABLE No. |
|------------|------------------|------------------------------|-----------------------|-----------|-----------------|------------------------|
| | JJ24C00012F1 | COVER ASSY, UNDER (RIGHT) | カバー アッセン, アンダー (右) | | | |
| 1 | JJ24C00013F1 | COVER ASSY, UNDER | カバー アッセン, アンダー | 1 | | |
| 1-1 | JJ24C01037P1 | COVER | カバー | 2 | | |
| 1-2 | JJ24C01038P1 | COVER | カバー | 3 | | |
| 1-3 | JJ24C01056P1 | COVER | カバー | 1 | | |
| 1-4 | JJ24C01057P1 | COVER | カバー | 1 | | |
| 2 | ZM32C10025 | SEMS-BOLT | セムスボルト | 23 | | |

補助プラットフォーム アッセン・AUX. PLATFORM ASSY
運転室・OPERATORS ROOM

JJ40C00017F1

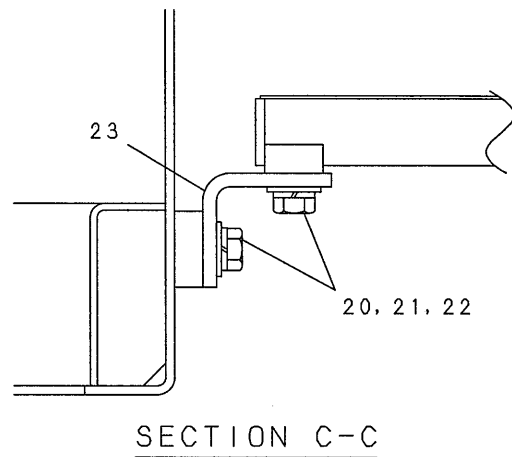
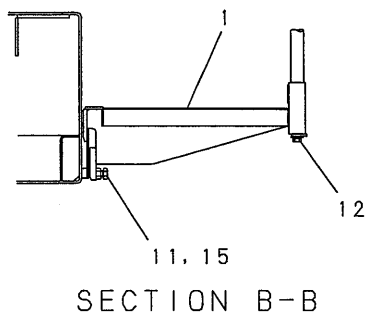
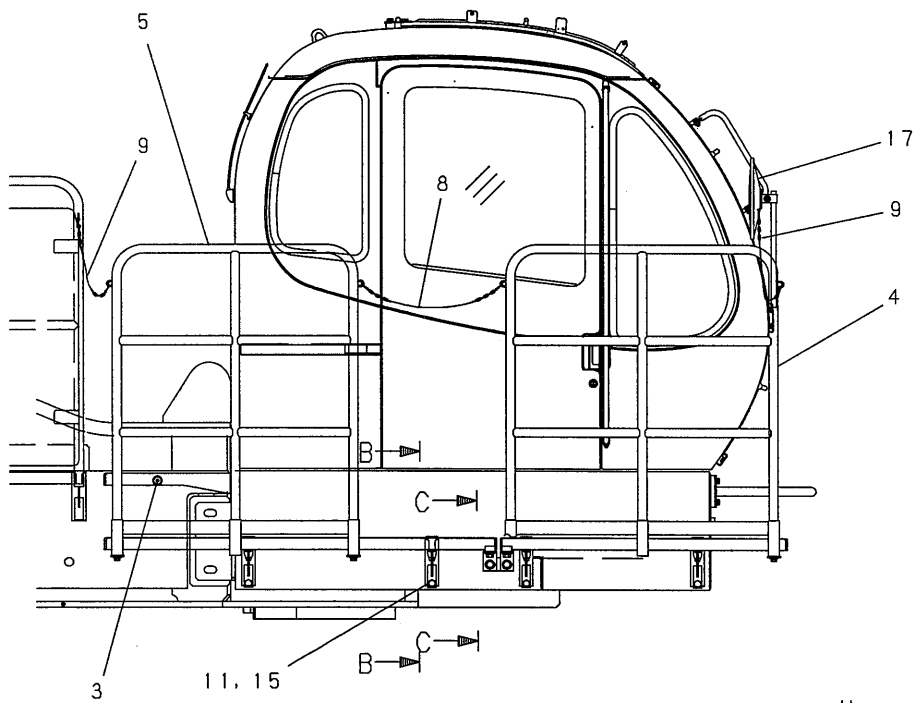
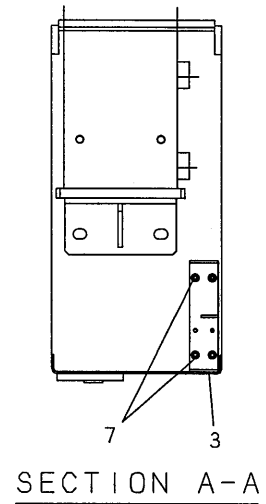
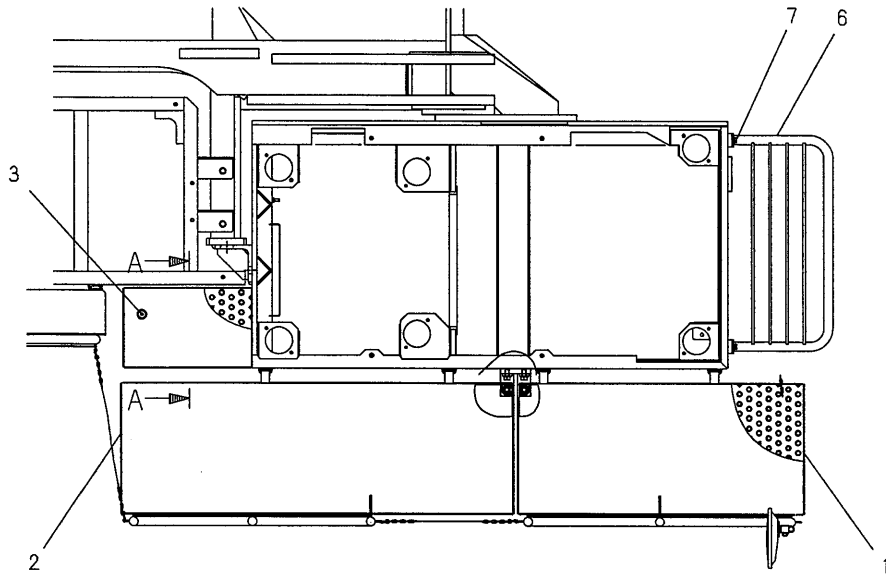

| 符号 ITEM | 部品番号 PART No. | PART NAME | 部品名 | 数量 QTY | 参照 REFERENCE | 適用号機 APPLICABLE No. |
|------------|------------------|--|-----------------------------|-----------|-----------------|------------------------|
| | JJ40C00017F1 | PLATFORM ASSY, AUX (OPERATORS ROOM) | プラットフォーム アッセン, ホシヨ (運転室) | | | |
| 1 | JJ40C01022P1 | PLATFORM, AUX | プラットフォーム, ホシヨ | 1 | | |
| 2 | JJ40C01044P1 | PLATFORM, AUX | プラットフォーム, ホシヨ | 1 | | |
| 3 | JJ40C01045P1 | PLATFORM, AUX | プラットフォーム, ホシヨ | 1 | | |
| 4 | JJ41C00147P1 | HANDRAIL | ハンドレール | 1 | | |
| 5 | JJ41C00148P1 | HANDRAIL | ハンドレール | 1 | | |
| 6 | JJ41C00146P1 | STEP | ステップ | 1 | | |
| 7 | ZM32C10025 | SEMS-BOLT | セムスボルト | 8 | | |
| 8 | 2420P1954F1 | CHAIN ASSY | チェーン アッセン | 1 | | |
| 9 | 2420P1954F3 | CHAIN ASSY | チェーン アッセン | 2 | | |
| 11 | ZS18C16040 | CAPSCREW | キャップ スクリュー | 4 | | |
| 12 | ZM32C12030 | SEMS-BOLT | セムスボルト | 4 | | |
| 15 | ZN16C16013 | NUT | ナット | 4 | | |
| 17 | GB52C00003F1 | MIRROR | ミラー | 1 | | |
| 20 | ZS18C16025 | BOLT | ボルト | 4 | | |
| 21 | ZW26X16000 | LOCK WASHER | ロックワッシャ | 4 | | |
| 22 | 2418T9088D4 | WASHER | ワッシャ | 4 | | |
| 23 | JJ40C01052P1 | BRACKET | ブラケット | 2 | | |

右デッキ取付け・RIGHT DECK INSTAL

JJ53F00030F1

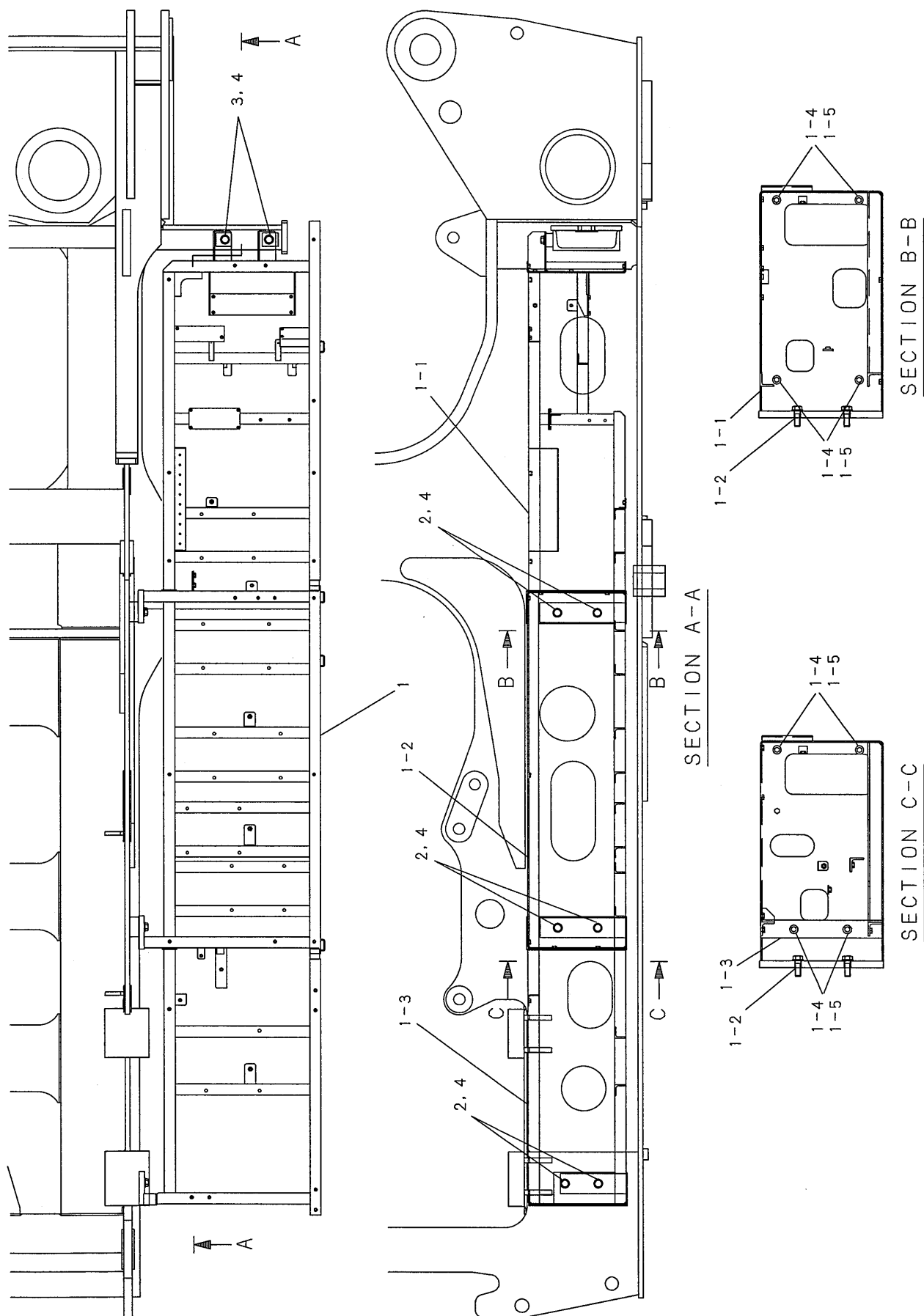

| 符号 ITEM | 部品番号 PART No. | PART NAME | 部品名 | 数量 QTY | 参照 REFERENCE | 適用号機 APPLICABLE No. |
|------------|------------------|----------------|------------------|-----------|-----------------|------------------------|
| | JJ53F00030F1 | DECK ASSY, R/H | デッキ アッセン, ライトハンド | | | |
| 1 | JJ53F00022F1 | DECK ASSY, R/H | デッキ アッセン, ライトハンド | 1 | | |
| 1-1 | JJ53F00027P1 | DECK, R/H | デッキ, ライトハンド | 1 | | |
| 1-2 | JJ53F00026P1 | DECK, R/H | デッキ, ライトハンド | 1 | | |
| 1-3 | JJ53F00032P1 | DECK, R/H | デッキ, ライトハンド | 1 | | |
| 1-4 | ZM12C10030 | SEMS-BOLT | セムスボルト | 8 | | |
| 1-5 | 2418T5373C2 | WASHER | ワッシャ | 8 | | |
| 2 | ZS18C20060 | CAPSCREW | キャップ スクリュー | 6 | | |
| 3 | ZS18C20030 | CAPSCREW | キャップ スクリュー | 2 | | |
| 4 | ZW16H20000 | WASHER | ワッシャ | 8 | | |

右デッキ取付け・RIGHT DECK INSTAL キャブ下・UNDER OF CAB

JJ53F00029F1

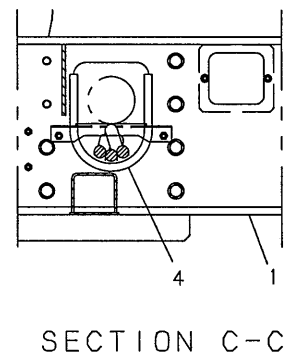
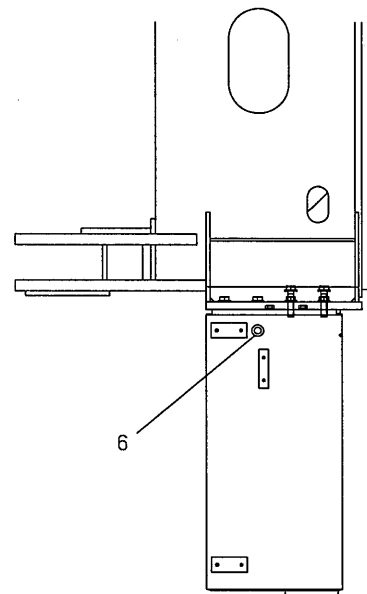
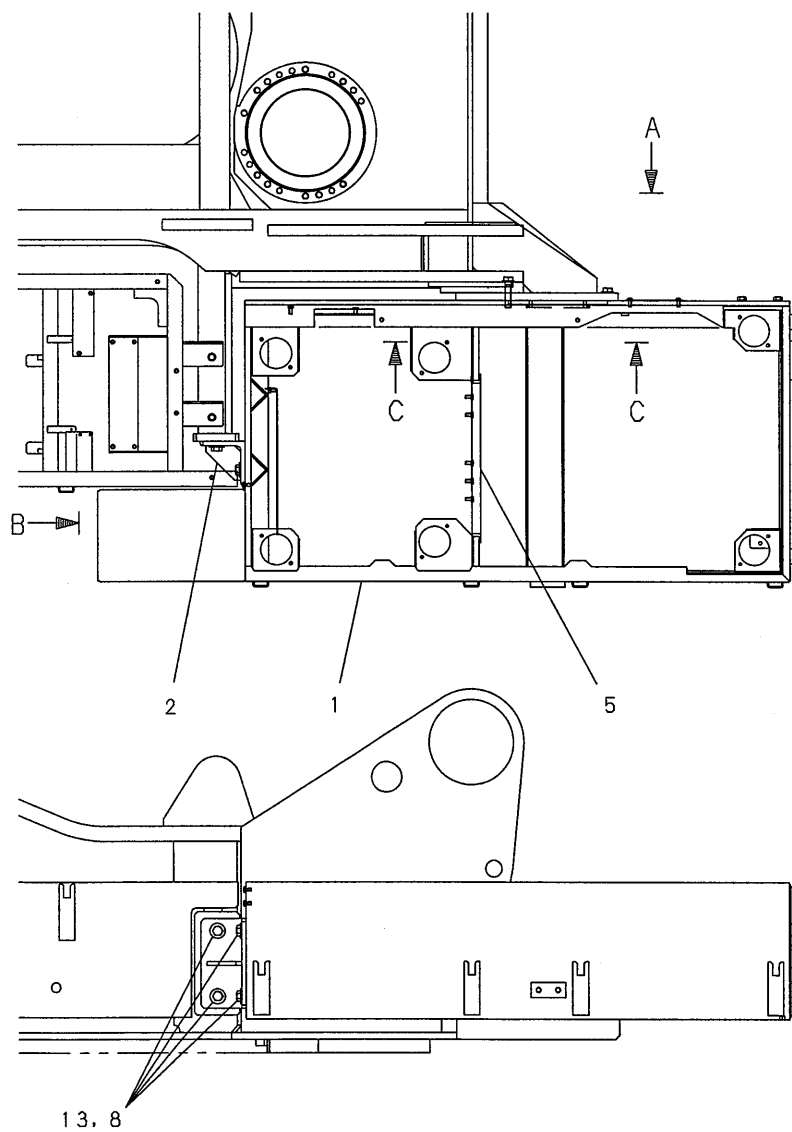
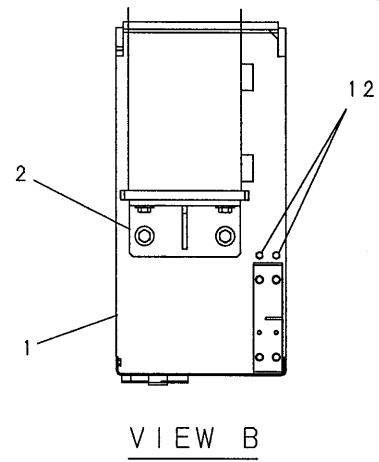
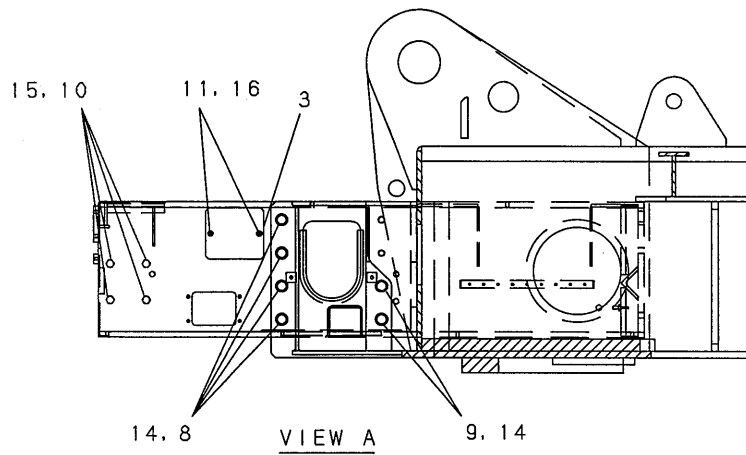

| 符号 ITEM | 部品番号 PART No. | PART NAME | 部品名 | 数量 QTY | 参照 REFERENCE | 適用号機 APPLICABLE No. |
|------------|------------------|-------------|-------------|-----------|-----------------|------------------------|
| | JJ53F00029F1 | DECK INSTAL | デッキ トリツケ | | | |
| 1 | JJ53F01186P1 | DECK, R/H | デッキ, ライトハンド | 1 | | |
| 2 | JJ53F01199P1 | BRACKET | ブラケット | 1 | | |
| 3 | GG53F01017P1 | COVER | カバー | 1 | | |
| 4 | JJ53F01107P1 | RUBBER | ラバー | 1 | | |
| 5 | JJ53F01135D1 | RUBBER | ラバー | 1 | | |
| 6 | 2420R429D8 | GROMMET | グロメット | 1 | | |
| 8 | ZS18C20055 | CAPSCREW | キャップスクリュー | 8 | | |
| 9 | ZS18C20090 | CAPSCREW | キャップスクリュー | 2 | | |
| 10 | ZS18C16025 | BOLT | ボルト | 4 | | |
| 11 | GG21C01024P1 | CAPSCREW | キャップスクリュー | 2 | | |
| 12 | ZM11C10020 | SEMS-BOLT | セムスボルト | 2 | | |
| 13 | HY25X22050G1 | WASHER | ワッシャ | 4 | | |
| 14 | ZW16H20000 | WASHER | ワッシャ | 6 | | |
| 15 | ZW26X16000 | LOCK WASHER | ロックワッシャ | 4 | | |
| 16 | ZW26X10000 | LOCK WASHER | ロックワッシャ | 2 | | |

左デッキ取付け・LEFT DECK INSTAL

JJ53F00035F1

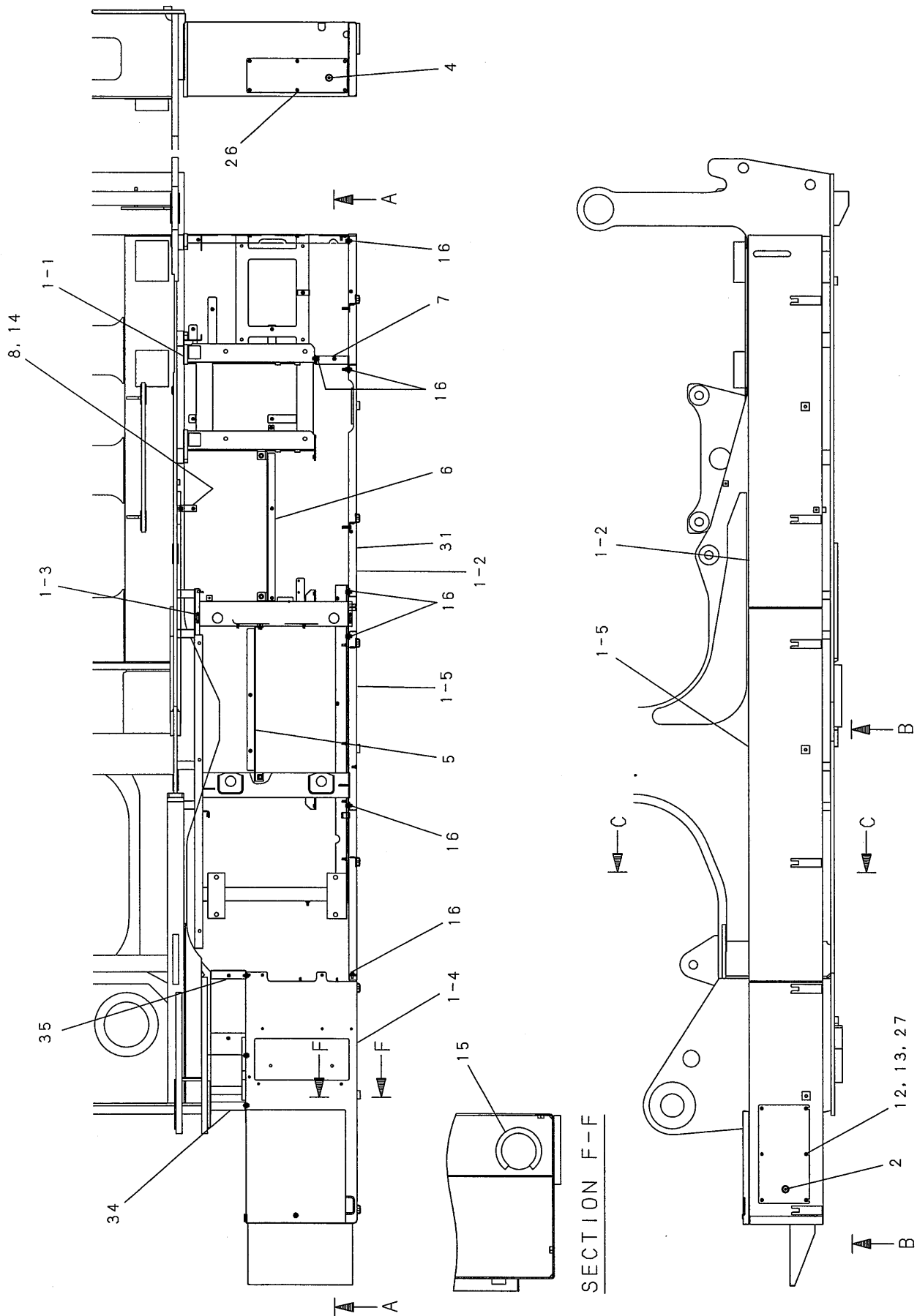

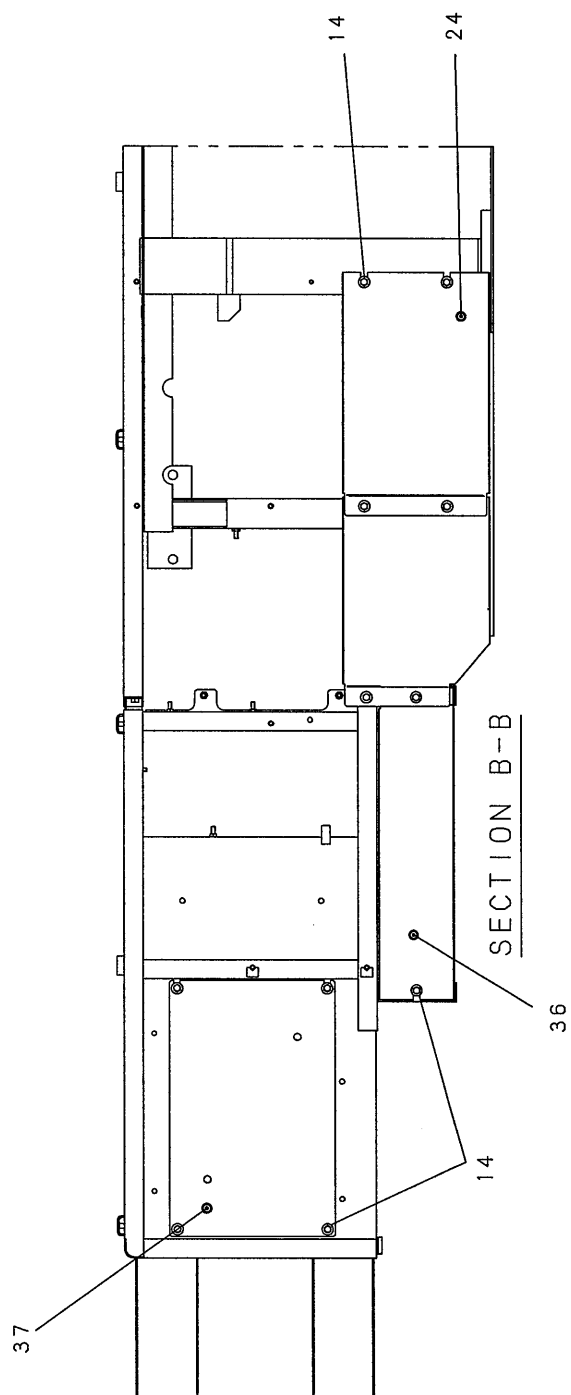
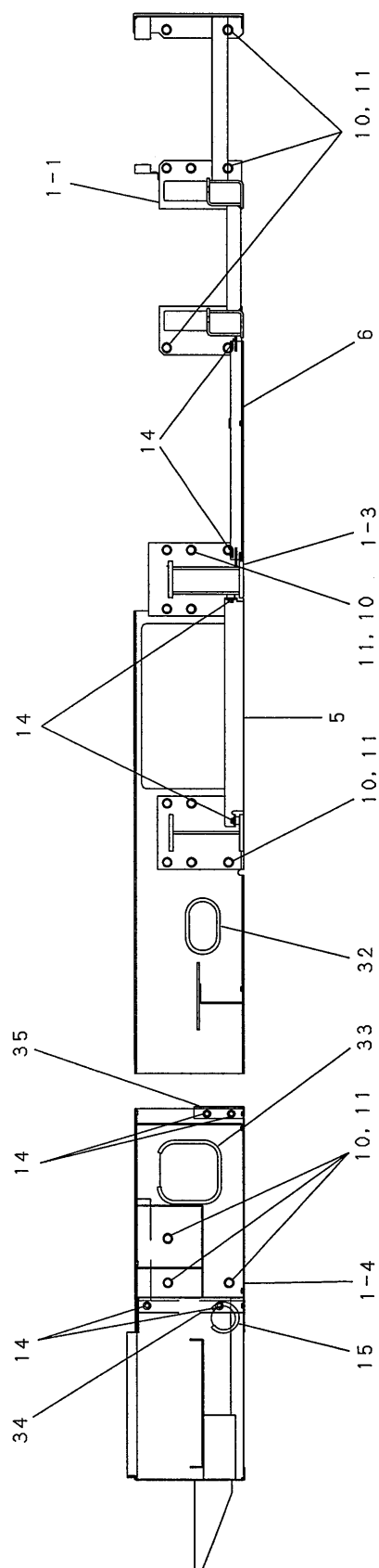

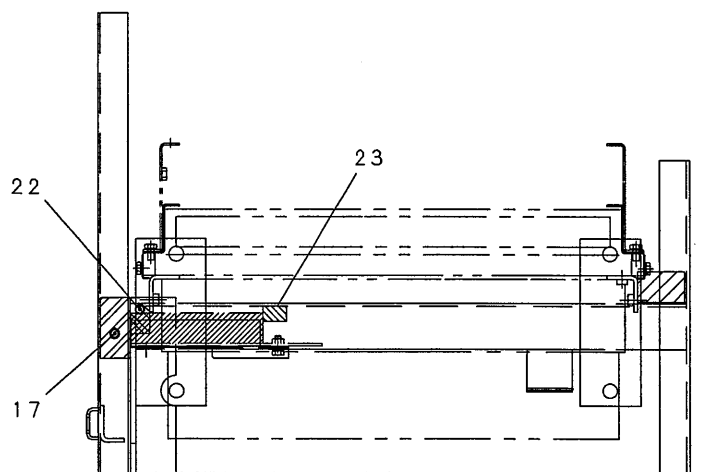
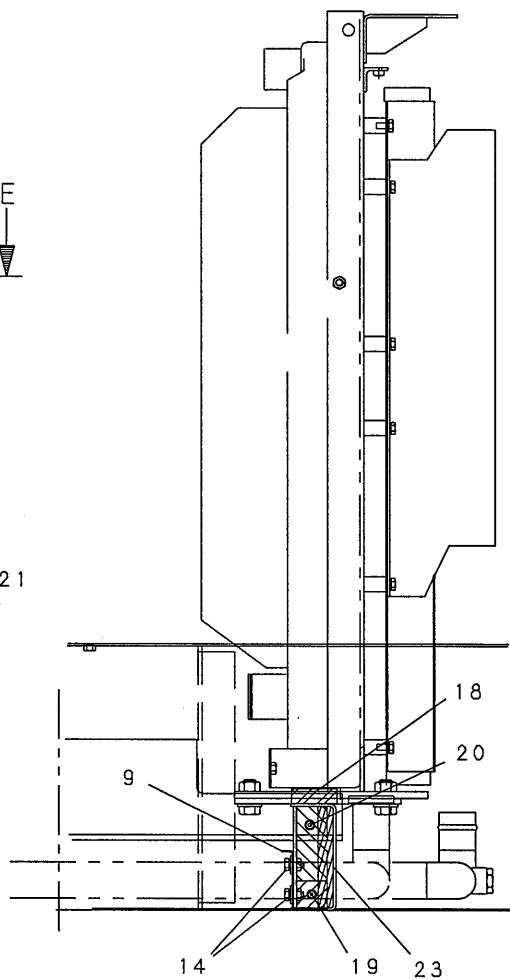
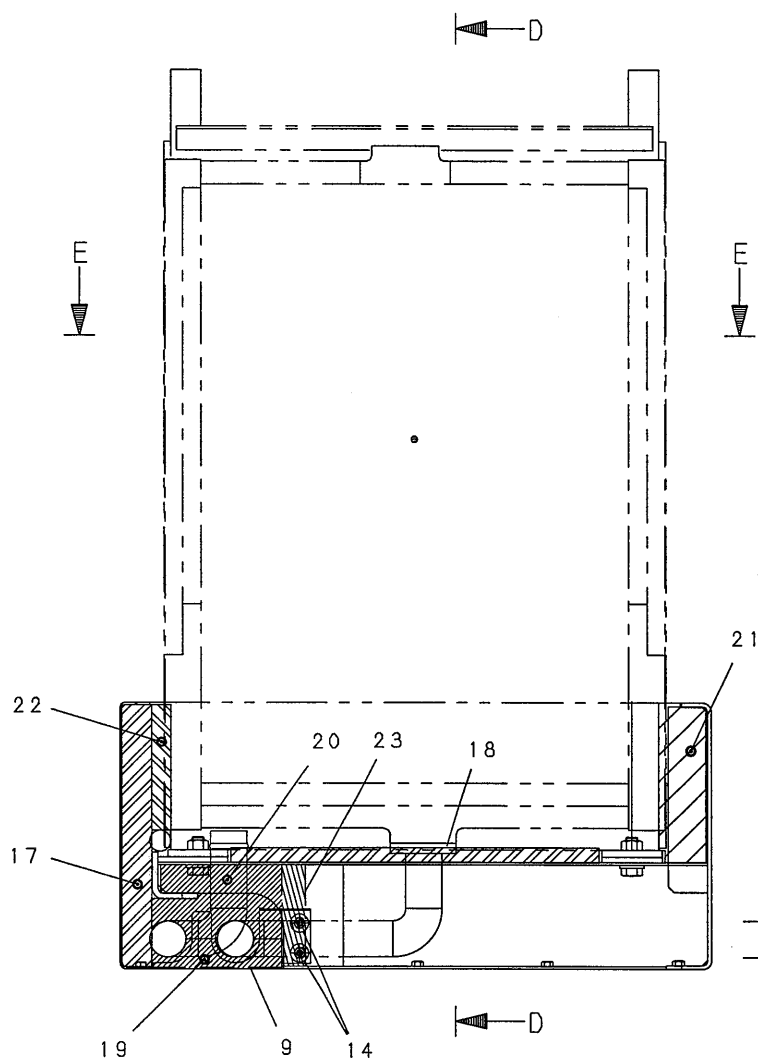

| 符号 ITEM | 部品番号 PART No. | PART NAME | 部品名 | 数量 QTY | 参照 REFERENCE | 適用号機 APPLICABLE No. |
|------------|------------------|----------------|------------------|-----------|-----------------|------------------------|
| | JJ53F00035F1 | DECK INSTAL | デッキ トリツケ | | | |
| 2 | JJ53F01049P1 | COVER | カバー | 1 | | |
| 4 | JJ53F01050P1 | COVER | カバー | 1 | | |
| 5 | JJ53F01220P1 | BRACKET | ブラケット | 1 | | |
| 6 | JJ53F01194P1 | BRACKET | ブラケット | 1 | | |
| 7 | JJ53F01057P1 | BRACKET | ブラケット | 1 | | |
| 8 | JJ53F01200P1 | BRACKET | ブラケット | 1 | | |
| 9 | JJ53F01059P1 | BRACKET | ブラケット | 1 | | |
| 10 | ZS18C20060 | CAPSCREW | キャップ スクリュー | 22 | | |
| 11 | ZW16H20000 | WASHER | ワッシャー | 22 | | |
| 12 | GG21C01024P1 | CAPSCREW | キャップ スクリュー | 6 | | |
| 13 | ZW26X10000 | LOCK WASHER | ロックワッシャー | 6 | | |
| 14 | ZM32C10025 | SEMS-BOLT | セムスボルト | 23 | | |
| 15 | 2427Z487D25 | TRIM | トリム | 2 | | |
| 16 | ZM32C12030 | SEMS-BOLT | セムスボルト | 14 | | |
| 17 | JJ53F01062P1 | INSULATION | インシュレーション | 1 | | |
| 18 | JJ53F01063P1 | INSULATION | インシュレーション | 1 | | |
| 19 | JJ53F01064P1 | INSULATION | インシュレーション | 1 | | |
| 20 | JJ53F01065P1 | INSULATION | インシュレーション | 1 | | |
| 21 | JJ53F01066P1 | INSULATION | インシュレーション | 1 | | |
| 22 | JJ53F01067P1 | INSULATION | インシュレーション | 1 | | |
| 23 | JJ53F01068P1 | INSULATION | インシュレーション | 1 | | |
| 24 | JJ53F01221P1 | COVER | カバー | 1 | | |
| 25 | JJ53F01223P1 | COVER | カバー | 1 | | |
| 26 | ZM11C10020 | SEMS-BOLT | セムスボルト | 6 | | |
| 27 | ZW16X10000 | WASHER | ワッシャー | 6 | | |
| 31 | JJ53F00036F1 | DECK ASSY, L/H | デッキ アッセン, レフトハンド | 1 | | |
| 31-1 | JJ53F01145P3 | BRACKET | ブラケット | 1 | | |
| 31-2 | JJ53F01187P1 | BRACKET | ブラケット | 1 | | |
| 31-3 | JJ53F01218P1 | BRACKET | ブラケット | 1 | | |
| 31-4 | JJ53F00037F1 | DECK ASSY | デッキ アッセン | 1 | | |
| 31-5 | JJ53F01192P1 | BRACKET | ブラケット | 1 | | |
| 32 | 2427Z487D58 | TRIM | トリム | 1 | | |
| 33 | 2427Z487D72 | TRIM | トリム | 1 | | |
| 34 | JJ53F01196P1 | BRACKET | ブラケット | 1 | | |
| 35 | JJ53F01197P1 | BRACKET | ブラケット | 1 | | |
| 36 | JJ53F01222P1 | COVER | カバー | 1 | | |
| 37 | JJ24C01016P1 | COVER | カバー | 1 | | |

ステップ取付け・STEP INSTAL 右デッキ・RIGHT DECK

JJ41C00134F1
JJ41C00134F2

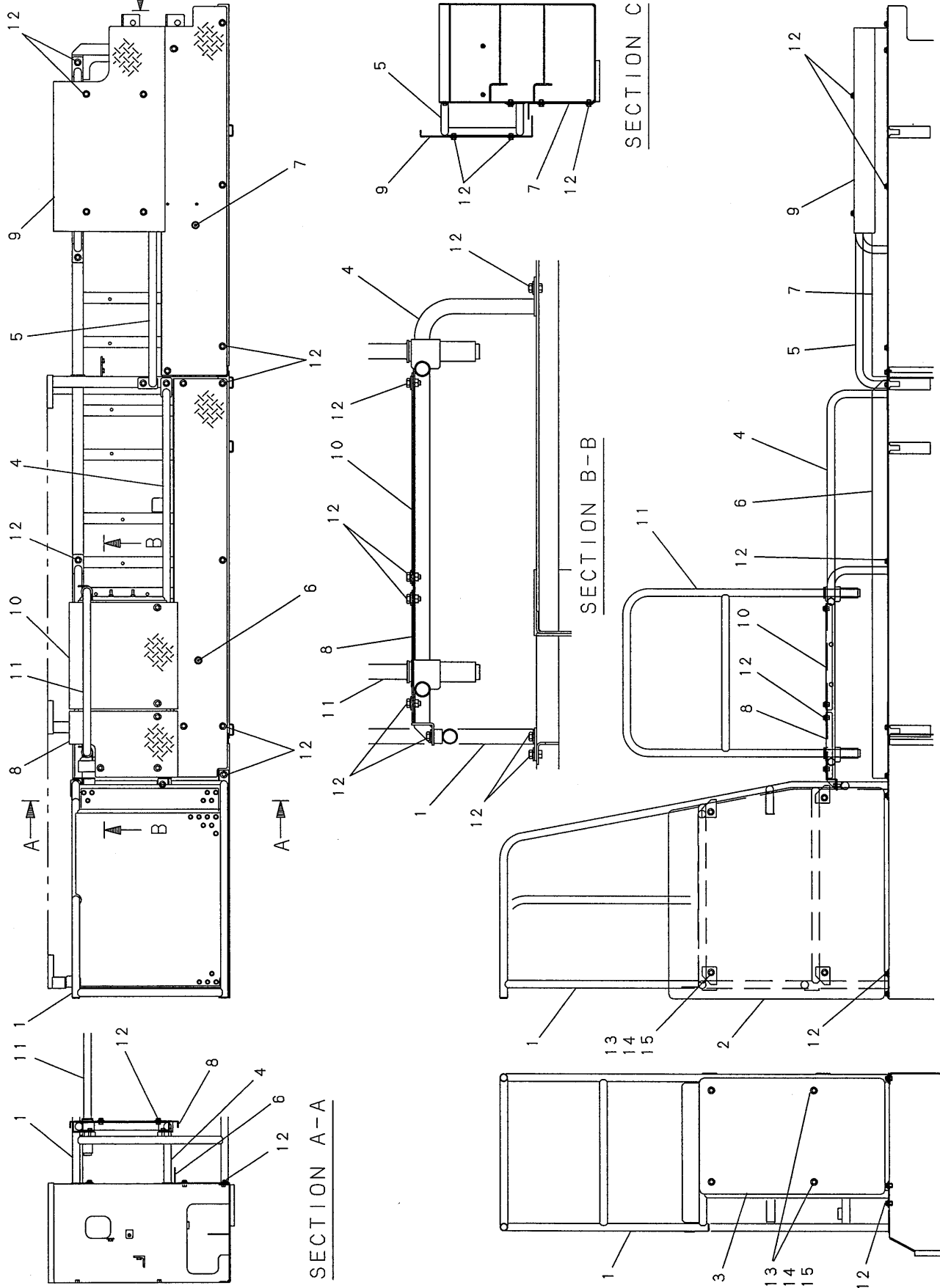

| 符号 ITEM | 部品番号 PART No. | PART NAME | 部品名 | 数量 QTY | 参照 REFERENCE | 適用号機 APPLICABLE No. |
|------------|------------------|-------------|-----------|-----------|-----------------|------------------------|
| | JJ41C00134F1 | STEP ASSY | ステップ アッセン | | | |
| 1 | JJ41C00161P1 | LADDER | ラダー | 1 | | |
| 2 | JJ41C01033P1 | PLATE | プレート | 1 | | |
| 3 | JJ41C01039P1 | PLATE | プレート | 1 | | |
| 4 | JJ41C00139P1 | STEP | ステップ | 1 | | |
| 5 | JJ41C00140P1 | STEP | ステップ | 1 | | |
| 6 | JJ41C00164P1 | STEP | ステップ | 1 | | |
| 7 | JJ41C00142P1 | STEP | ステップ | 1 | | |
| 8 | JJ41C00143P1 | STEP | ステップ | 1 | | |
| 9 | JJ41C00144P1 | STEP | ステップ | 1 | | |
| 12 | ZM32C10025 | SEMS-BOLT | セムスボルト | 41 | | |
| 13 | ZS18C10020 | BOLT | ボルト | 8 | | |
| 14 | 2418T5373C2 | WASHER | ワッシャ | 8 | | |
| 15 | ZW26X10000 | LOCK WASHER | ロックワッシャ | 8 | | |
| 16 | JJ41C01087P1 | COVER | カバー | 1 | | |
| 17 | JJ41C00162P1 | LADDER | ラダー | 1 | | |
| 18 | JJ41C00163P1 | STEP | ステップ | 1 | | |
| | JJ41C00134F2 | STEP ASSY | ステップ アッセン | | | |
| 10 | JJ41C00145P1 | STEP | ステップ | 1 | | |
| 11 | JJ41C00071P1 | HANDRAIL | ハンドレール | 1 | | |
| 12 | ZM32C10025 | SEMS-BOLT | セムスボルト | 4 | | |

ハンドレール・HANDRAIL

JJ41C00059F1

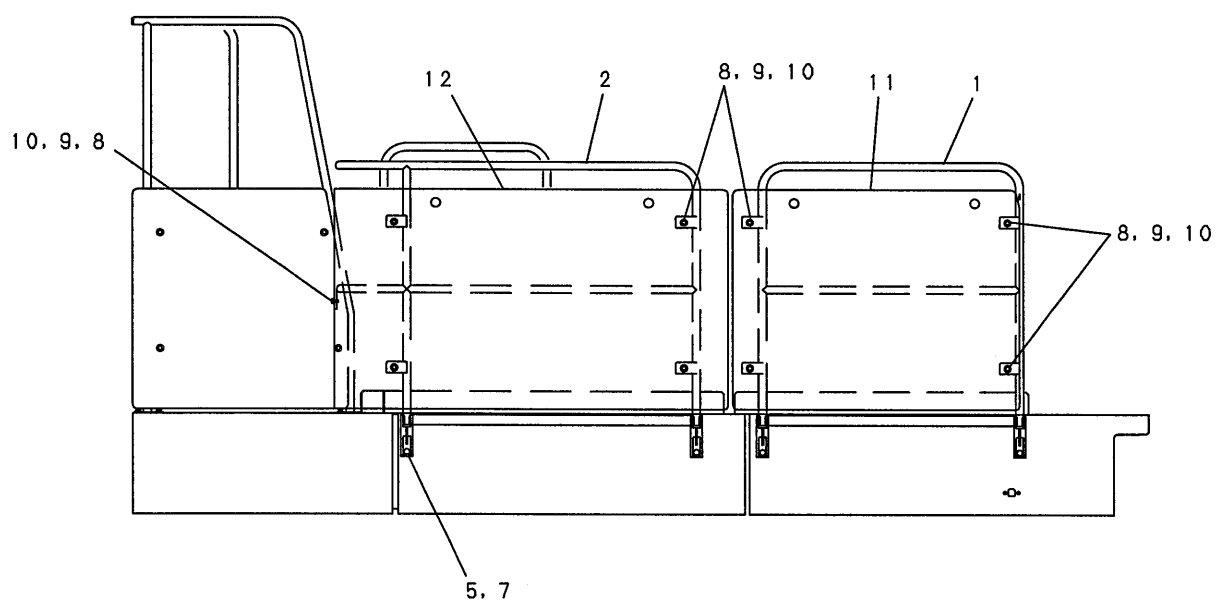

| 符号 ITEM | 部品番号 PART No. | PART NAME | 部品名 | 数量 QTY | 参照 REFERENCE | 適用号機 APPLICABLE No. |
|------------|------------------|-----------------|-------------|-----------|-----------------|------------------------|
| | JJ41C00059F1 | HANDRAIL INSTAL | ハンドレール トリツケ | | | |
| 1 | JJ41C00060P1 | HANDRAIL | ハンドレール | 1 | | |
| 2 | JJ41C00061P1 | HANDRAIL | ハンドレール | 1 | | |
| 5 | ZS18C16040 | CAPSCREW | キャップ スクリュー | 4 | | |
| 7 | ZN18C16013 | NUT | ナット | 4 | | |
| 8 | ZS18C10020 | BOLT | ボルト | 9 | | |
| 9 | 2418T5373C2 | WASHER | ワッシャ | 9 | | |
| 10 | ZW26X10000 | LOCK WASHER | ロックワッシャ | 9 | | |
| 11 | JJ41C01031P2 | PLATE | プレート | 1 | | |
| 12 | JJ41C01032P2 | PLATE | プレート | 1 | | |

補助プラットフォーム・AUX. PLATFORM

JJ40C00001F2

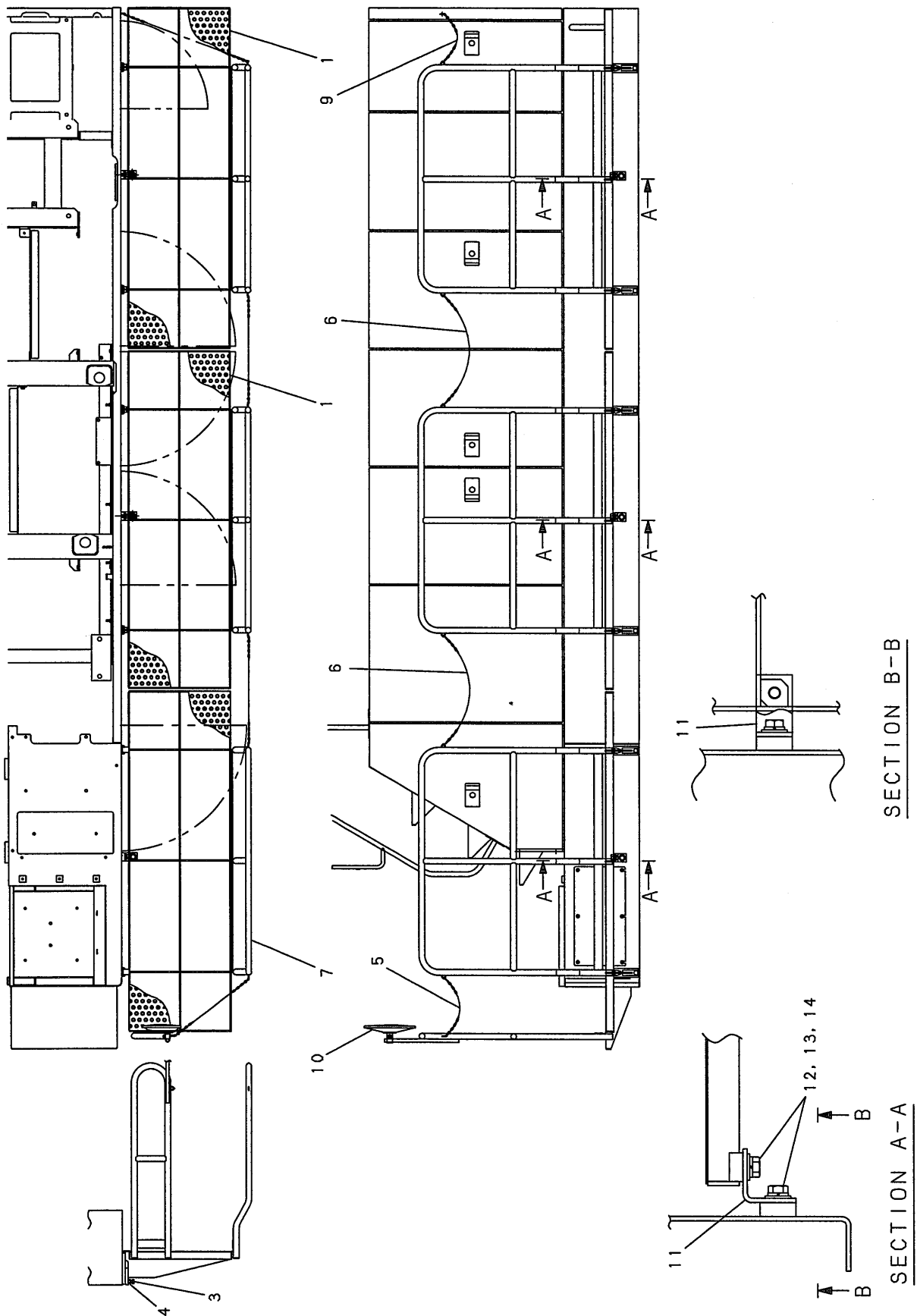

| 符号 ITEM | 部品番号 PART No. | PART NAME | 部品名 | 数量 QTY | 参照 REFERENCE | 適用号機 APPLICABLE No. |
|------------|------------------|--------------------|--------------------|-----------|-----------------|------------------------|
| | JJ40C00001F2 | PLATFORM ASSY, AUX | プラットフォーム アッセン, ホジヨ | | | |
| 1 | JJ40C01003P1 | PLATFORM, AUX | プラットフォーム, ホジヨ | 2 | | |
| 3 | ZS18C16040 | CAPSCREW | キャップ スクリュ | 6 | | |
| 4 | ZN18C16013 | NUT | ナット | 6 | | |
| 5 | 2420P1954F1 | CHAIN ASSY | チェーン アッセン | 1 | | |
| 6 | 2420P1954F3 | CHAIN ASSY | チェーン アッセン | 2 | | |
| 7 | JJ40C01021P1 | PLATFORM, AUX | プラットフォーム, ホジヨ | 1 | | |
| 9 | 2420P1954F9 | CHAIN ASSY | チェーン アッセン | 1 | | |
| 10 | GB52C00003F1 | MIRROR | ミラー | 1 | | |
| 11 | JJ40C01036P1 | BRACKET | ブラケット | 3 | | |
| 12 | ZS18C16025 | BOLT | ボルト | 6 | | |
| 13 | ZW26X16000 | LOCK WASHER | ロックワッシャ | 6 | | |
| 14 | 2418T9088D4 | WASHER | ワッシャ | 6 | | |

ドラムカバー アッセン・DRUM COVER ASSY
サードドラム・THIRD DRUM

JJ23C00012F1

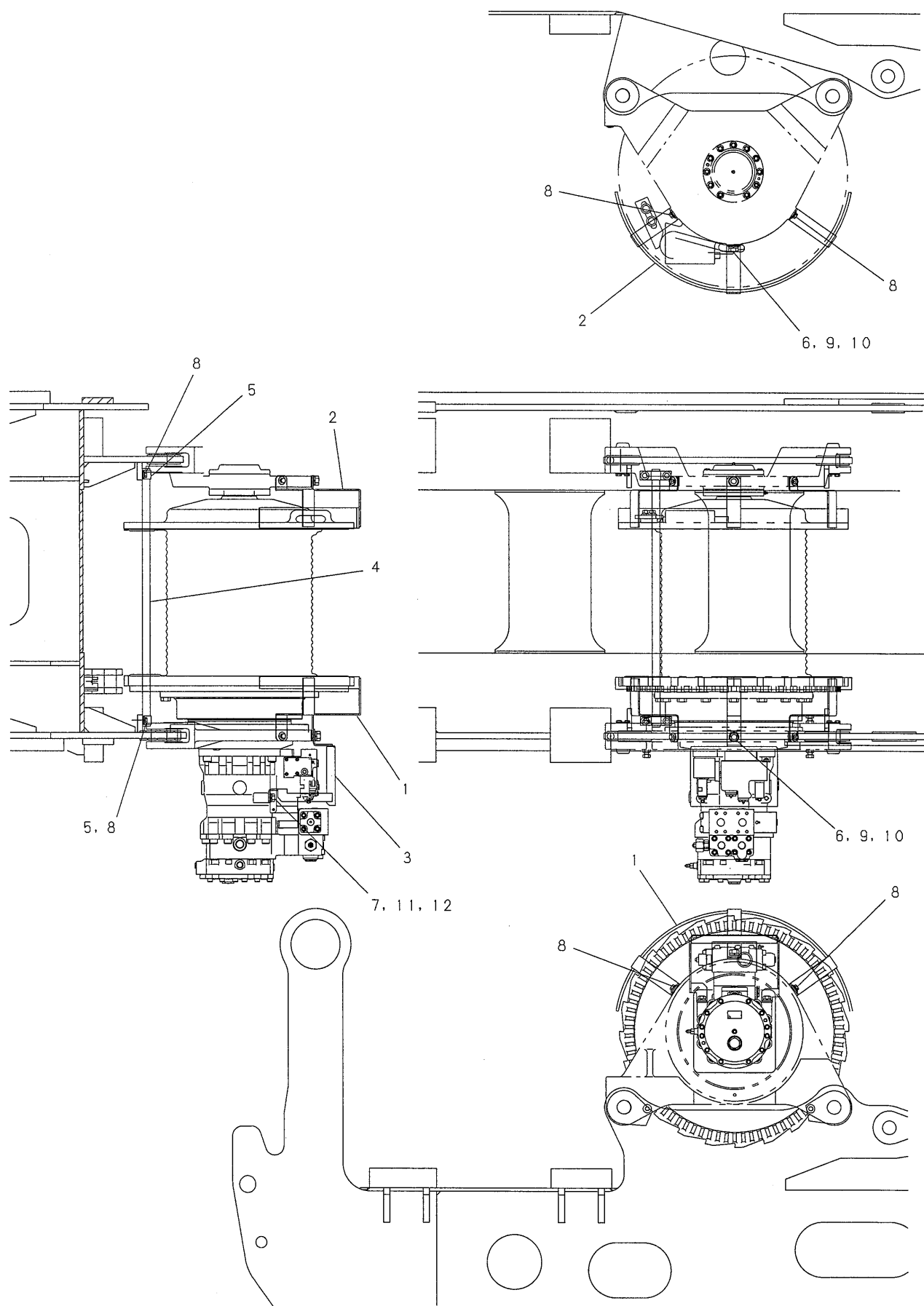

| 符号 ITEM | 部品番号 PART No. | PART NAME | 部品名 | 数量 QTY | 参照 REFERENCE | 適用号機 APPLICABLE No. |
|------------|------------------|------------------|---------------|-----------|-----------------|------------------------|
| | JJ23C00012F1 | COVER ASSY, DRUM | カバー アッセン, ドラム | | | |
| 1 | GG23C01080P1 | COVER | カバー | 1 | | |
| 2 | GG23C01087P1 | COVER | カバー | 1 | | |
| 3 | JJ23C01085P1 | COVER | カバー | 1 | | |
| 4 | JJ23C01084P1 | BAR | バー | 1 | | |
| 5 | JJ23C01015P1 | CLAMP | クランプ | 2 | | |
| 6 | ZS18C20040 | CAPSCREW | キャップ スクリュ | 2 | | |
| 7 | ZS18C16030 | CAPSCREW | キャップ スクリュ | 2 | | |
| 8 | ZM32C10025 | SEMS-BOLT | セムスボルト | 8 | | |
| 9 | ZW26X20000 | LOCK WASHER | ロックワッシャ | 2 | | |
| 10 | ZW16X20000 | WASHER | ワッシャ | 2 | | |
| 11 | ZW26X16000 | LOCK WASHER | ロックワッシャ | 2 | | |

JJ58S00008F1
JJ58S00008F2
JJ58S00008F3
JJ58S00008F4



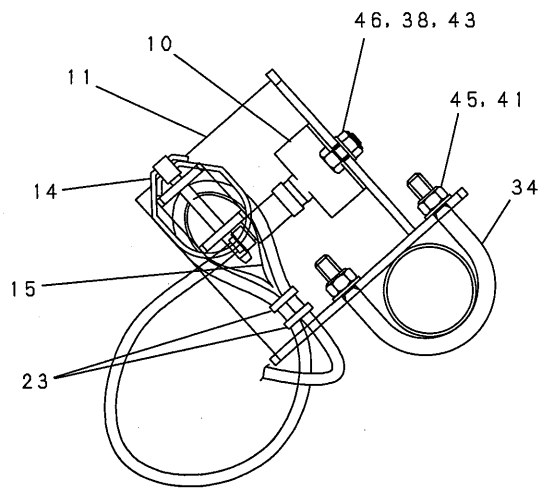

SECTION D-D

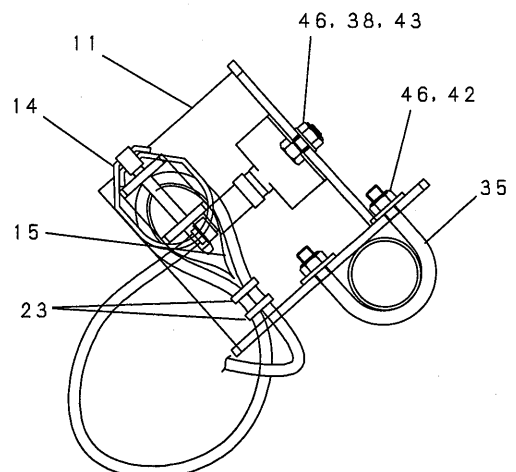

SECTION F-F

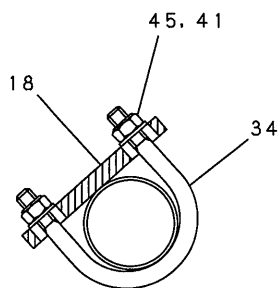

SECTION E-E

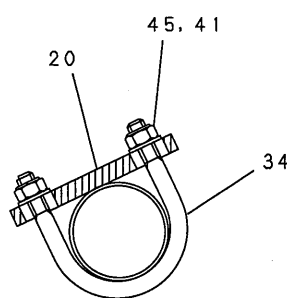

SECTION H-H

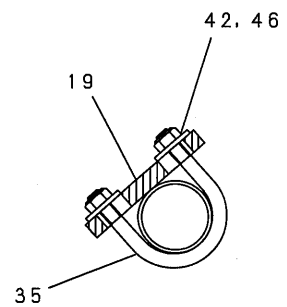

SECTION G-G

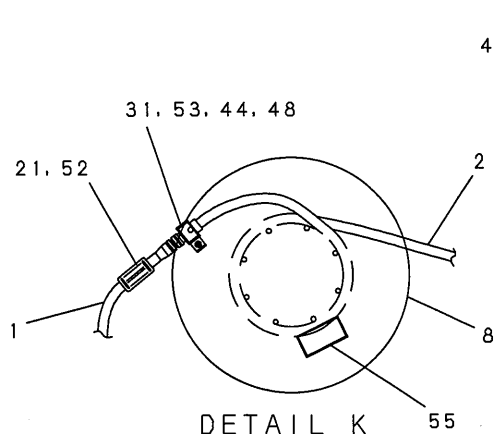

DETAIL K
(FIG. 1)

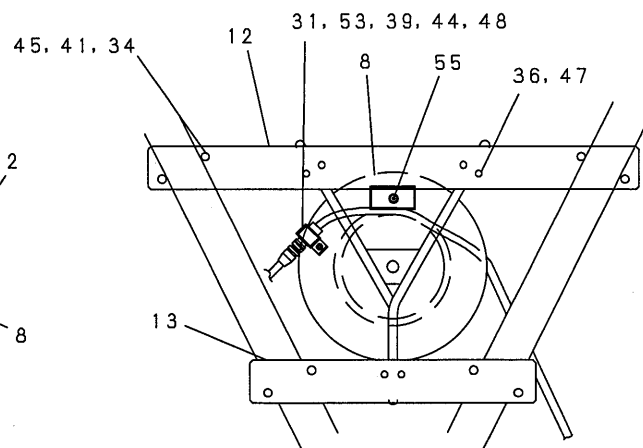

DETAIL L
(FIG. 2, 3)

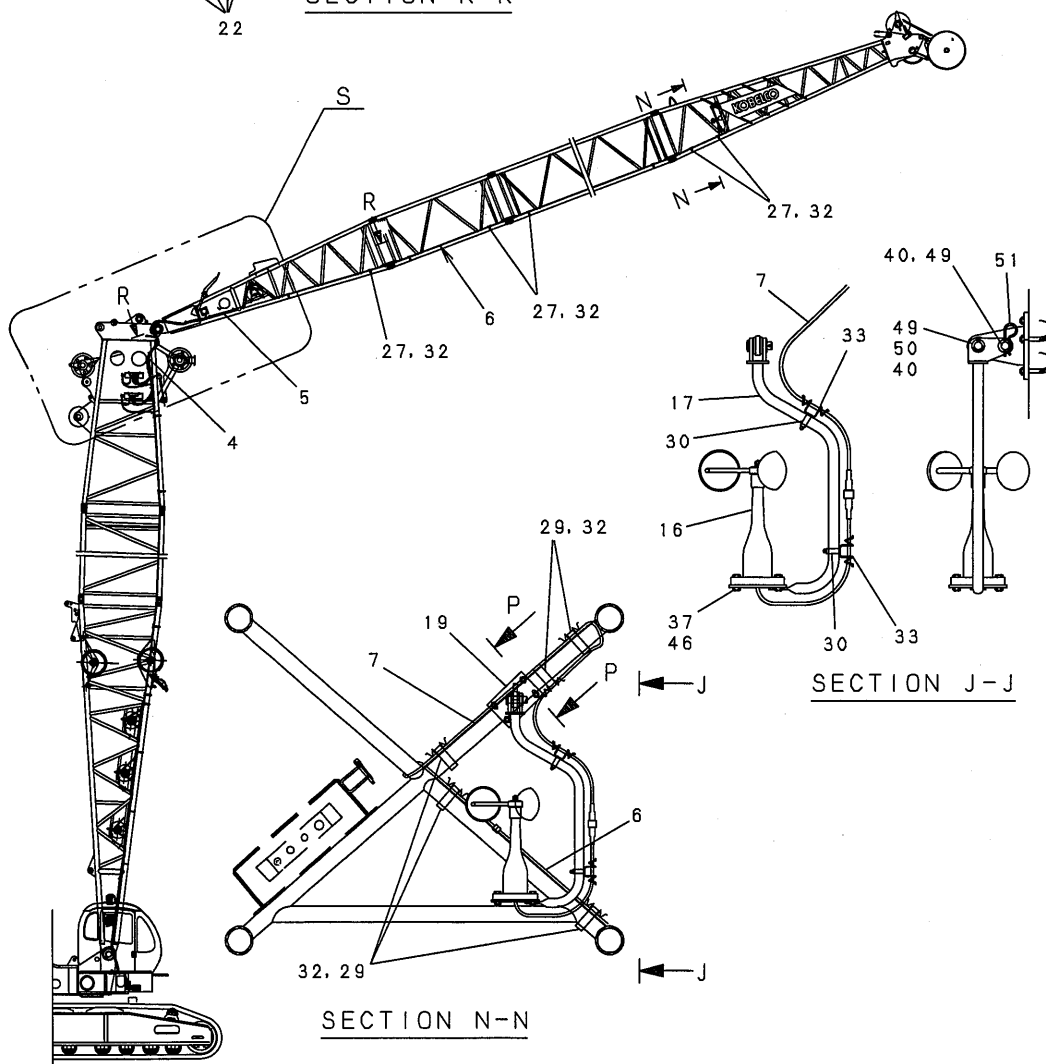
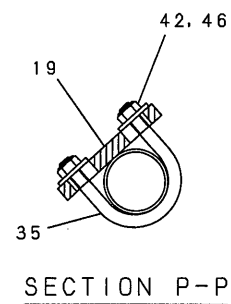
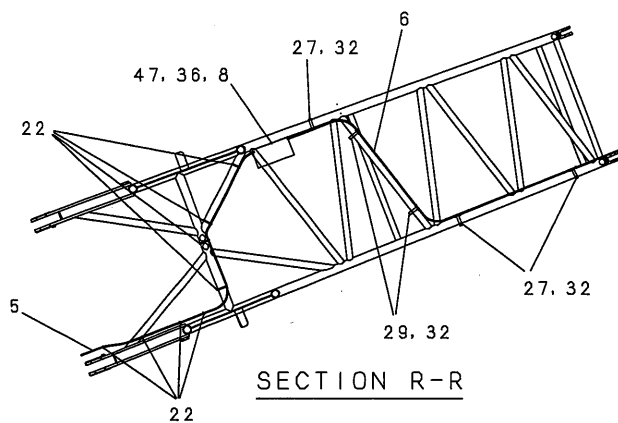

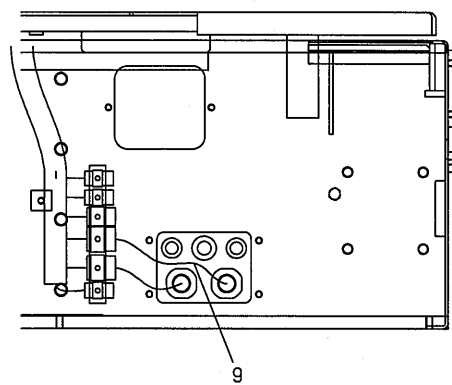
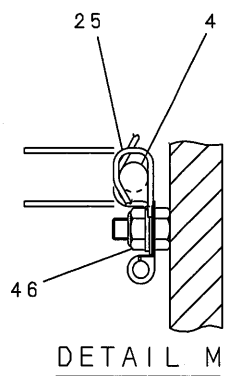
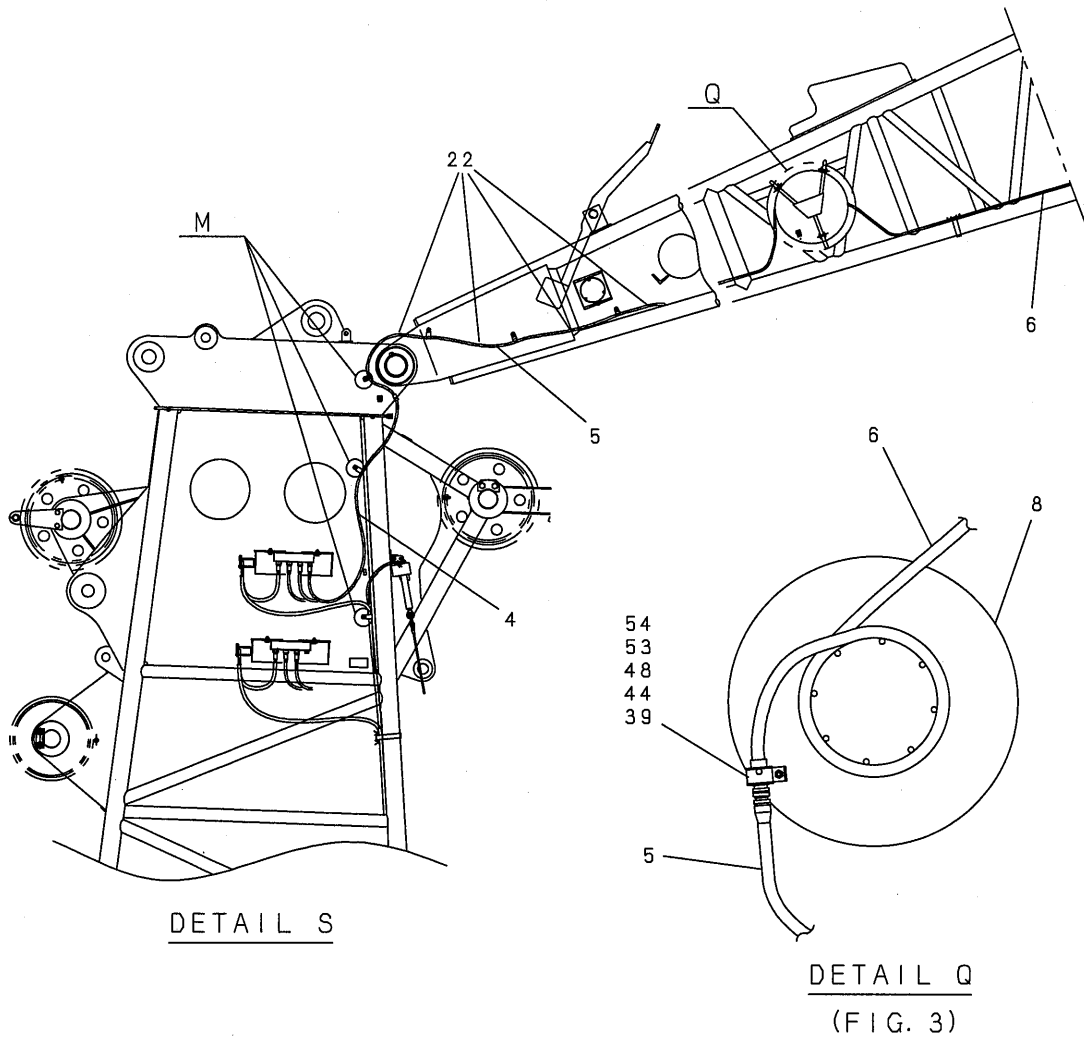

運転室下デッキ機械外側から見る

| 符号 ITEM | 部品番号 PART No. | PART NAME | 部品名 | 数量 QTY | 参照 REFERENCE | 適用号機 APPLICABLE No. |
|------------|------------------|------------------------------------|---------------------|-----------|-----------------|------------------------|
| | JJ58S00008F1 | ANEMOMETER (ADD.PART FOR CRANE) | 風速計取付 (クレーン追加部品) | | | |
| 1 | JJ15E01035D1 | CABLE | ケーブル | 1 | | |
| 2 | JJ15E01036D1 | CABLE | ケーブル | 1 | | |
| 7 | JJ15E01002D3 | CABLE | ケーブル | 1 | | |
| 8 | GG82S00002F1 | REEL, CABLE | リール, ケーブル | 1 | | |
| 9 | JJ24E01005P1 | CONNECTOR | コネクタ | 1 | | |
| 14 | 2420N464D4 | PIN, SPRING | ピン, スプリング | 1 | | |
| 15 | R08P0001D6 | WEDGE, ROPE | ウェッジ, ロープ | 1 | | |
| 16 | 2489Z186 | GENERATOR | ジェネレータ | 1 | | |
| 17 | 2416N4791 | BRACKET | ブラケット | 1 | | |
| 21 | EX03H01042D1 | CLIP | クリップ | 4 | | |
| 22 | EX03H01042D3 | CLIP | クリップ | 3 | | |
| 23 | EX03H01042D4 | CLIP | クリップ | 2 | | |
| 24 | 2432R326D3 | CLIP | クリップ | 4 | | |
| 26 | ZC15X12500 | CLIP | クリップ | 23 | | |
| 30 | ZC15X03000 | CLIP | クリップ | 2 | | |
| 31 | EW02E01016DD | CLIP | クリップ | 1 | | |
| 32 | C16T0184D2 | HOOK | フック | 23 | | |
| 33 | C16T0184 | HOOK | フック | 2 | | |
| 36 | GG81A01013P1 | U-BOLT | Uボルト | 3 | | |
| 37 | ZS18C10045 | CAPSCREW | キャップスクリュー | 4 | | |
| 40 | ZW16K20000 | WASHER | ワッシャ | 2 | | |
| 44 | ZW16X06000 | WASHER | ワッシャ | 1 | | |
| 46 | ZN38C10008 | U-NUT | Uナット | 4 | | |
| 47 | ZN38C08007 | U-NUT | Uナット | 6 | | |
| 48 | ZN18C06005 | NUT | ナット | 1 | | |
| 49 | ZP45X20060 | PIN | ピン | 2 | | |
| 50 | ZP16D05050 | PIN, SPLIT | ピン, スプリット | 1 | | |
| 51 | 20Z939D5 | PIN, SPLIT | ピン, スプリット | 1 | | |
| 52 | JJ20T01305P1 | LABEL | ラベル | 2 | | |
| 53 | ZM11C06016 | SEMS-BOLT | セムスボルト | 1 | | |
| 55 | JJ20T01471P1 | LABEL | ラベル | 1 | | |
| | JJ58S00008F2 | ANEMOMETER (FOR CRANE) | 風速計取付 (クレーン用) | | | |
| 3 | JJ15E01035D2 | CABLE | ケーブル | 1 | | |
| 8 | GG82S00002F1 | REEL, CABLE | リール, ケーブル | 1 | | |
| 10 | JJ24E00010F1 | JUNCTION BOX ASSY | ジャンクションボックス アッセン | 1 | | |
| 11 | JJ58S01001P2 | BRACKET | ブラケット | 1 | | |
| 12 | JJ58S01012P1 | BRACKET | ブラケット | 1 | | |
| 13 | JJ58S01013P1 | BRACKET | ブラケット | 1 | | |
| 14 | 2420N464D4 | PIN, SPRING | ピン, スプリング | 1 | | |
| 15 | R08P0001D6 | WEDGE, ROPE | ウェッジ, ロープ | 1 | | |
| 18 | JJ58S01002P1 | BRACKET | ブラケット | 1 | | |
| 23 | EX03H01042D4 | CLIP | クリップ | 2 | | |
| 26 | ZC15X12500 | CLIP | クリップ | 10 | | |
| 27 | ZC15X10500 | CLIP | クリップ | 2 | | |
| 28 | ZC15X07000 | CLAMP | クランプ | 6 | | |
| 31 | EW02E01016DD | CLIP | クリップ | 1 | | |
| 32 | C16T0184D2 | HOOK | フック | 18 | | |

| 符号 ITEM | 部品番号 PART No. | PART NAME | 部品名 | 数量 QTY | 参照 REFERENCE | 適用号機 APPLICABLE No. |
|------------|------------------|---------------------------------|----------------------|-----------|-----------------|------------------------|
| 34 | GG03A01038P1 | U-BOLT | U-ボルト | 8 | | |
| 36 | GG81A01013P1 | U-BOLT | U-ボルト | 3 | | |
| 38 | ZS18C10020 | BOLT | ボルト | 2 | | |
| 41 | ZW16X12000 | WASHER | ワッシャ | 16 | | |
| 43 | ZW16X10000 | WASHER | ワッシャ | 2 | | |
| 44 | ZW16X06000 | WASHER | ワッシャ | 1 | | |
| 45 | ZN38C12011 | U-NUT | U-ナット | 16 | | |
| 46 | ZN38C10008 | U-NUT | U-ナット | 2 | | |
| 47 | ZN38C08007 | U-NUT | U-ナット | 6 | | |
| 48 | ZN18C06005 | NUT | ナット | 1 | | |
| 53 | ZM11C06016 | SEMS-BOLT | セムスボルト | 1 | | |
| 55 | JJ20T01471P1 | LABEL | ラベル | 1 | | |
| | JJ58S00008F3 | ANEMOMETER (FOR LUFFING JIB) | 風速計取付 (ラフフィングジブ用) | | | |
| 4 | JJ15E01050D1 | HARNESS | ハーネス | 1 | | |
| 5 | JJ15E01050D2 | HARNESS | ハーネス | 1 | | |
| 6 | JJ15E01050D3 | HARNESS | ハーネス | 1 | | |
| 7 | JJ15E01002D3 | CABLE | ケーブル | 1 | | |
| 8 | GG82S00002F1 | REEL, CABLE | リール, ケーブル | 1 | | |
| 14 | 2420N464D4 | PIN, SPRING | ピン, スプリング | 1 | | |
| 15 | R08P0001D6 | WEDGE, ROPE | ウェッジ, ロープ | 1 | | |
| 16 | 2489Z186 | GENERATOR | ジェネレータ | 1 | | |
| 17 | 2416N4791 | BRACKET | ブラケット | 1 | | |
| 19 | GN52E01003P1 | BRACKET | ブラケット | 1 | | |
| 22 | EX03H01042D3 | CLIP | クリップ | 8 | | |
| 23 | EX03H01042D4 | CLIP | クリップ | 2 | | |
| 25 | 2432R233D3 | CLIP | クリップ | 2 | | |
| 27 | ZC15X10500 | CLIP | クリップ | 22 | | |
| 29 | ZC15X05000 | CLIP | クリップ | 7 | | |
| 30 | ZC15X03000 | CLIP | クリップ | 2 | | |
| 32 | C16T0184D2 | HOOK | フック | 29 | | |
| 33 | C16T0184 | HOOK | フック | 2 | | |
| 35 | 2420P3194D18 | U-BOLT | U-ボルト | 2 | | |
| 36 | GG81A01013P1 | U-BOLT | U-ボルト | 3 | | |
| 37 | ZS18C10045 | CAPSCREW | キャップスクリュー | 4 | | |
| 40 | ZW16K20000 | WASHER | ワッシャ | 2 | | |
| 42 | 2418T5373C2 | WASHER | ワッシャ | 4 | | |
| 44 | ZW16X06000 | WASHER | ワッシャ | 1 | | |
| 46 | ZN38C10008 | U-NUT | U-ナット | 10 | | |
| 47 | ZN38C08007 | U-NUT | U-ナット | 6 | | |
| 48 | ZN18C06005 | NUT | ナット | 1 | | |
| 49 | ZP45X20060 | PIN | ピン | 2 | | |
| 50 | ZP16D05050 | PIN, SPLIT | ピン, スプリット | 1 | | |
| 51 | 20Z939D5 | PIN, SPLIT | ピン, スプリット | 1 | | |
| 53 | ZM11C06016 | SEMS-BOLT | セムスボルト | 1 | | |
| 54 | EW02E01016DA | CLIP | クリップ | 1 | | |
| 55 | JJ20T01471P1 | LABEL | ラベル | 1 | | |
| 56 | JJ20T01472P1 | LABEL | ラベル | 1 | | |

| 符号 ITEM | 部品番号 PART No. | PART NAME | 部品名 | 数量 QTY | 参照 REFERENCE | 適用号機 APPLICABLE No. |
|------------|------------------|-------------------------------|--------------------|-----------|-----------------|------------------------|
| | JJ58S00008F4 | ANEMOMETER (FOR LONG BOOM) | 風速計取付 (ロングブーム用) | | | |
| 3 | JJ15E01035D2 | CABLE | ケーブル | 1 | | |
| 8 | GG82S00002F1 | REEL, CABLE | リール, ケーブル | 1 | | |
| 10 | JJ24E00010F1 | JUNCTION BOX ASSY | ジャンクションボックス アッセン | 1 | | |
| 11 | JJ58S01001P2 | BRACKET | ブラケット | 1 | | |
| 12 | JJ58S01012P1 | BRACKET | ブラケット | 1 | | |
| 13 | JJ58S01013P1 | BRACKET | ブラケット | 1 | | |
| 14 | 2420N464D4 | PIN, SPRING | ピン, スプリング | 1 | | |
| 15 | R08P0001D6 | WEDGE, ROPE | ウェッジ, ロープ | 1 | | |
| 20 | JJ58S01014P1 | BRACKET | ブラケット | 1 | | |
| 23 | EX03H01042D4 | CLIP | クリップ | 2 | | |
| 25 | 2432R233D3 | CLIP | クリップ | 1 | | |
| 27 | ZC15X10500 | CLIP | クリップ | 4 | | |
| 28 | ZC15X07000 | CLAMP | クランプ | 4 | | |
| 31 | EW02E01016DD | CLIP | クリップ | 1 | | |
| 32 | C16T0184D2 | HOOK | フック | 8 | | |
| 34 | GG03A01038P1 | U-BOLT | Uボルト | 6 | | |
| 35 | 2420P3194D18 | U-BOLT | Uボルト | 2 | | |
| 36 | GG81A01013P1 | U-BOLT | Uボルト | 3 | | |
| 38 | ZS18C10020 | BOLT | ボルト | 2 | | |
| 41 | ZW16X12000 | WASHER | ワッシャ | 12 | | |
| 42 | 2418T5373C2 | WASHER | ワッシャ | 4 | | |
| 43 | ZW16X10000 | WASHER | ワッシャ | 2 | | |
| 44 | ZW16X06000 | WASHER | ワッシャ | 1 | | |
| 45 | ZN38C12011 | U-NUT | Uナット | 12 | | |
| 46 | ZN38C10008 | U-NUT | Uナット | 7 | | |
| 47 | ZN38C08007 | U-NUT | Uナット | 6 | | |
| 48 | ZN18C06005 | NUT | ナット | 1 | | |
| 53 | ZM11C06016 | SEMS-BOLT | セムスボルト | 1 | | |
| 55 | JJ20T01471P1 | LABEL | ラベル | 1 | | |

編集のつごう上このページを空白とする。
THIS PAGE INTENTIONALLY LEFT BLANK.

走行モータ アッセン・PROPEL MOTOR ASSY

JJ51D00002F1

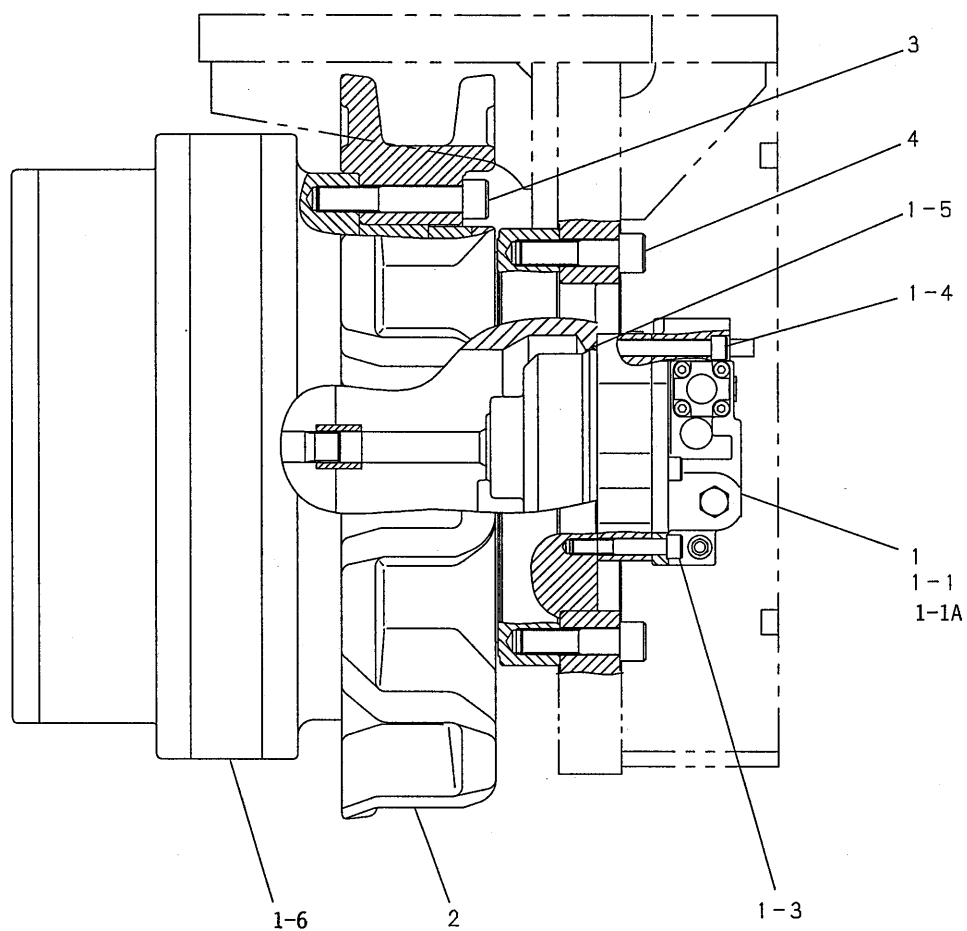

| 符号 ITEM | 部品番号 PART No. | PART NAME | 部品名 | 数量 QTY | 参照 REFERENCE | 適用号機 APPLICABLE No. |
|------------|------------------|---------------------|-------------------|-----------|-----------------|------------------------|
| | JJ51D00002F1 | PROPEL MOTOR ASSY | 走行モータ アッセン | | | |
| 1 | JJ53D00002F2 | REDUCT ASSY, PROPEL | リダクション アッセン, プロペル | 1 | | |
| 1-1 | JJ15V00002F1 | MOTOR ASSY | モータ アッセン | 1 | | |
| 1-1A | JJ15V00004F1 | MOTOR | モータ | 1 | | |
| 1-3 | ZS23C20120 | CAPSCREW | キャップ スクリュ | 2 | | |
| 1-4 | ZS23C20170 | CAPSCREW | キャップ スクリュ | 2 | | |
| 1-5 | ZD11G25000 | O-RING | O-リング | 1 | | |
| 1-6 | JJ53D00004F1 | REDUCTION UNIT | リダクション ユニット | 1 | P.452-01 | |
| 2 | JJ51D01001P1 | TUMBLER | タンブラ | 1 | | |
| 3 | HS23C33185G1 | CAPSCREW | キャップ スクリュ | 24 | | |
| 4 | HS23C33125G1 | CAPSCREW | キャップ スクリュ | 30 | | |

走行減速機アッセン・REDUCTION UNIT ASSY

JJ53D00004F1

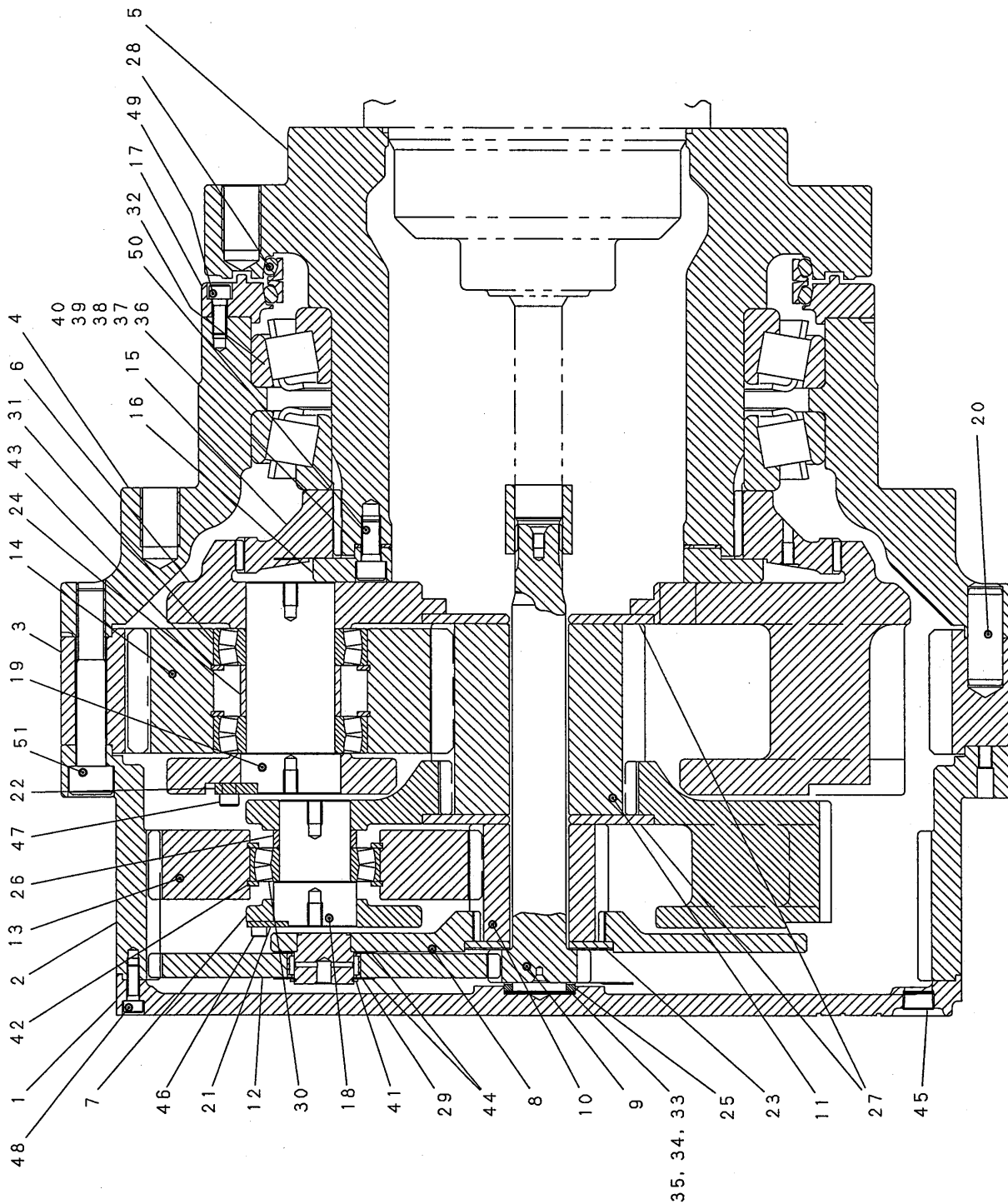

| 符号 ITEM | 部品番号 PART No. | PART NAME | 部品名 | 数量 QTY | 参照 REFERENCE | 適用号機 APPLICABLE No. |
|------------|------------------|---------------------|---------------|-----------|-----------------|------------------------|
| | JJ53D00004F1 | REDUCTION UNIT ASSY | 走行減速機アッセン | | P.451-01 | |
| 1 | JJ53D01001P1 | COVER | カバー | 1 | | |
| 2 | JJ53D01046P1 | GEAR, RING | ギヤー, リング | 1 | | |
| 3 | JJ53D01003P1 | GEAR, RING | ギヤー, リング | 1 | | |
| 4 | JJ53D01004P1 | HOUSING | ハウジング | 1 | | |
| 5 | JJ53D01005P1 | SUPPORT | サポート | 1 | | |
| 6 | JJ53D01006P1 | SPIDER | スパイダー | 1 | | |
| 7 | JJ53D01043P1 | SPIDER | スパイダー | 1 | | |
| 8 | JJ53D01045F1 | SPIDER ASSY | スパイダー アッセン | 1 | | |
| 9 | JJ53D01011P1 | GEAR, SUN | ギヤー, サン | 1 | | |
| 10 | JJ53D01012P1 | GEAR, SUN | ギヤー, サン | 1 | | |
| 11 | JJ53D01013P1 | GEAR, SUN | ギヤー, サン | 1 | | |
| 12 | JJ53D01014P1 | PINION | ピニオン | 3 | | |
| 13 | JJ53D01015P1 | PINION | ピニオン | 3 | | |
| 14 | JJ53D01016P1 | PINION | ピニオン | 4 | | |
| 15 | JJ53D01044P1 | COUPLING | カップリング | 1 | | |
| 16 | JJ53D01018P1 | RETAINER | リテーナ | 1 | | |
| 17 | JJ53D01019P1 | RETAINER | リテーナ | 1 | | |
| 18 | JJ53D01020P1 | PIN | ピン | 3 | | |
| 19 | JJ53D01021P1 | PIN | ピン | 4 | | |
| 20 | JJ53D01022P1 | PIN | ピン | 6 | | |
| 21 | JJ53D01023P1 | PLATE, KEEPER | プレート, キーパー | 3 | | |
| 22 | JJ53D01024P1 | PLATE, KEEPER | プレート, キーパー | 4 | | |
| 23 | JJ53D01025P1 | WASHER, THRUST | ワッシャ, スラスト | 1 | | |
| 24 | JJ53D01026P1 | SPACER | スペーサ | 4 | | |
| 25 | JJ53D01027P1 | BUTTON, THRUST | ボタン, スラスト | 1 | | |
| 26 | JJ53D01028P1 | SPACER | スペーサ | 3 | | |
| 27 | JJ53D01029P1 | WASHER, THRUST | ワッシャ, スラスト | 2 | | |
| 28 | ZD58F42937 | SEAL, FLOATING | シール, フローティング | 1 | | |
| 29 | JJ53D01031P1 | BEARING, NEEDLE | ベアリング, ニードル | 3 | | |
| 30 | JJ53D01032P1 | BEARING, SPHERICAL | ベアリング, スフェリカル | 3 | | |
| 31 | JJ53D01033P1 | BEARING, SPHERICAL | ベアリング, スフェリカル | 8 | | |
| 32 | JJ53D01034P1 | BEARING, ROLLER | ベアリング, ローラ | 2 | | |
| 33 | JJ53D01035D1 | SHIM | シム | 2 | | |
| 34 | JJ53D01035D2 | SHIM | シム | 2 | | |
| 35 | JJ53D01035D3 | SHIM | シム | 2 | | |
| 36 | JJ53D01036D1 | SHIM | シム | 2 | | |
| 37 | JJ53D01036D2 | SHIM | シム | 1 | | |
| 38 | JJ53D01036D3 | SHIM | シム | 1 | | |
| 39 | JJ53D01036D4 | SHIM | シム | 2 | | |
| 40 | JJ53D01036D5 | SHIM | シム | 2 | | |
| 41 | ZR16X05000 | RING, RETAINING | リング, リテイニング | 3 | | |
| 42 | JJ53D01037P1 | RING, RETAINING | リング, リテイニング | 6 | | |
| 43 | JJ53D01038P1 | RING, RETAINING | リング, リテイニング | 8 | | |
| 44 | JJ53D01039P1 | WASHER, THRUST | ワッシャ, スラスト | 6 | | |
| 45 | ZE82T12000 | PLUG | プラグ | 2 | | |
| 46 | ZS23C08020 | CAPSCREW | キャップスクリュー | 6 | | |
| 47 | ZS23C10025 | BOLT | ボルト | 8 | | |
| 48 | ZS23C10035 | CAPSCREW | キャップスクリュー | 30 | | |
| 49 | ZS23C12035 | CAPSCREW | キャップスクリュー | 16 | | |
| 50 | ZS23C16040 | CAPSCREW | キャップスクリュー | 20 | | |
| 51 | ZS23C24150 | CAPSCREW | キャップスクリュー | 24 | | |

アイドラ アッセン・IDLER ASSY

JJ52D00002F1

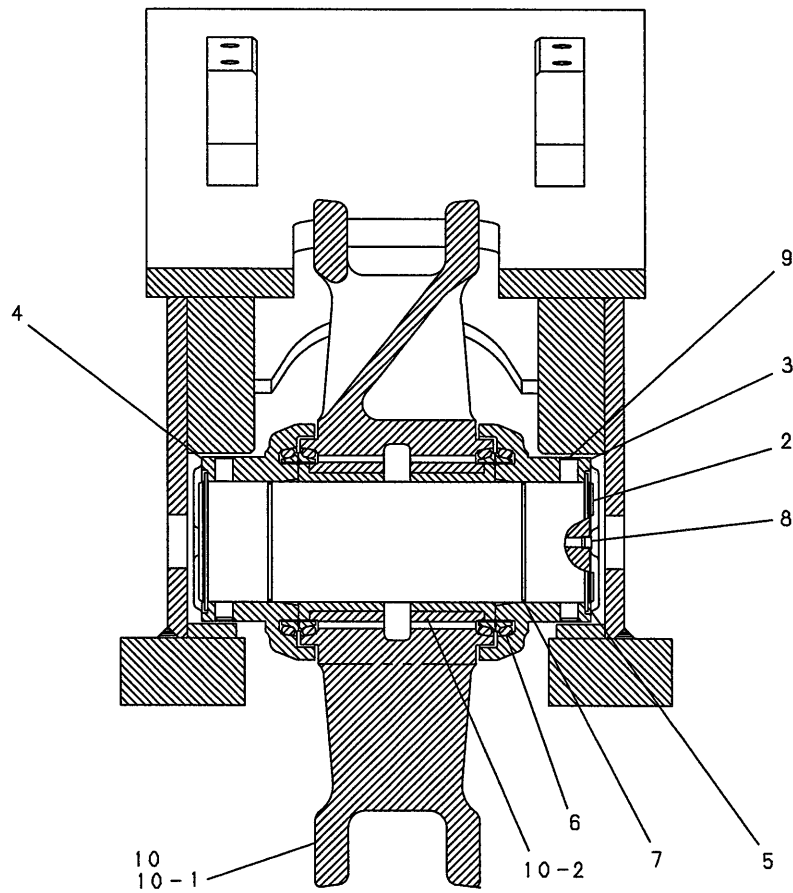
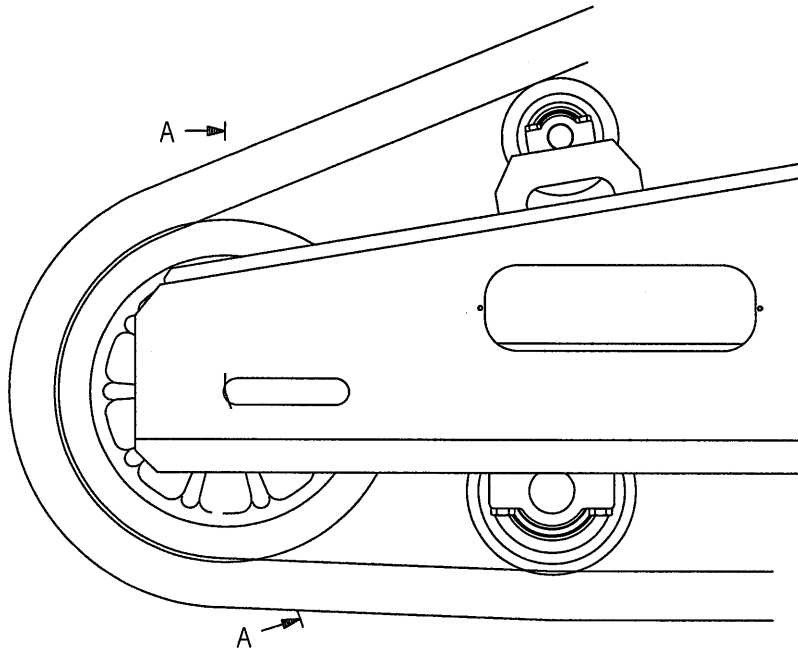

SECTION A-A

| 符号 ITEM | 部品番号 PART No. | PART NAME | 部品名 | 数量 QTY | 参照 REFERENCE | 適用号機 APPLICABLE No. |
|------------|------------------|-----------------|--------------|-----------|-----------------|------------------------|
| | JJ52D00002F1 | IDLER ASSY | アイドル アッセン | | | |
| 2 | 2419P1485 | PIN | ピン | 1 | | |
| 3 | 2406N1097 | BAR | バー | 1 | | |
| 4 | 2406N1098 | BAR | バー | 1 | | |
| 5 | ZR16X13500 | RING, RETAINING | リング, リテイニング | 2 | | |
| 6 | ZD58F17838 | SEAL, FLOATING | シール, フローティング | 2 | | |
| 7 | ZD11G13000 | O-RING | O-リング | 2 | | |
| 8 | ZE82T04000 | PLUG | プラグ | 2 | | |
| 9 | 2419T1969 | PIN | ピン | 2 | | |
| 10 | JJ52D01002F1 | WHEEL | ホイール | 1 | | |
| 10-1 | JJ52D01001P1 | WHEEL | ホイール | 1 | | |
| 10-2 | 2405P186 | BUSHING | ブッシュ | 2 | | |

アイドラアジャスト アッセン・IDLER ADJUST ASSY

JJ54D00002F1

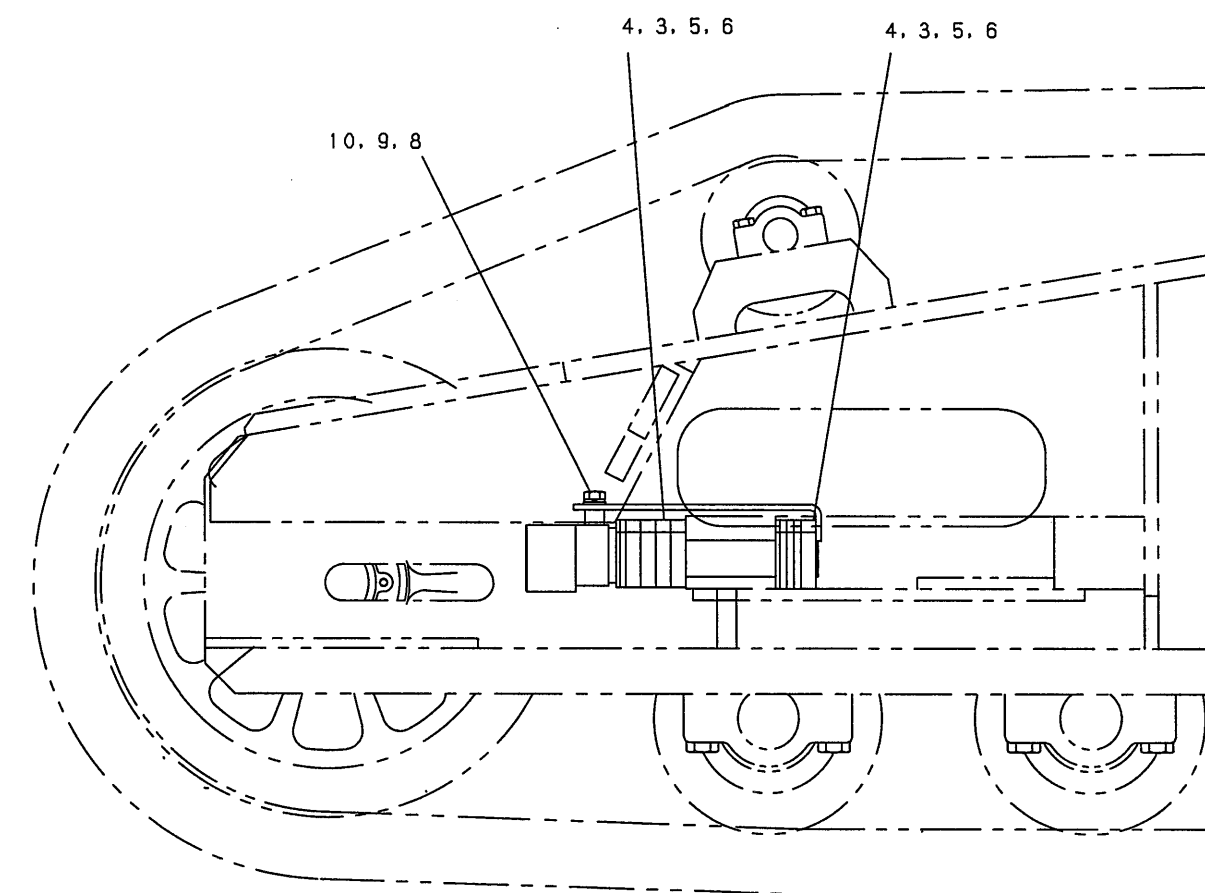
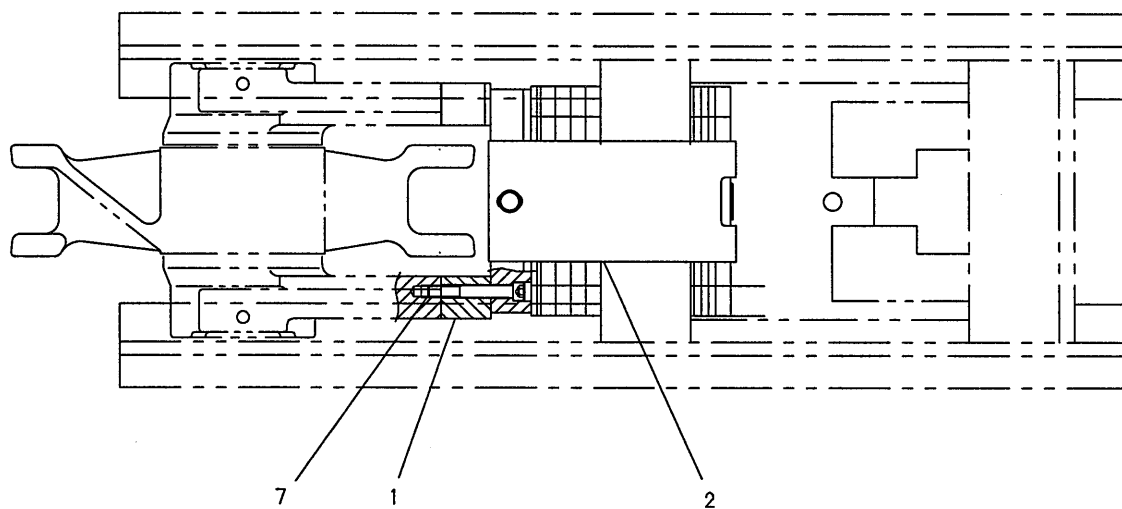

| 符号 ITEM | 部品番号 PART No. | PART NAME | 部品名 | 数量 QTY | 参照 REFERENCE | 適用号機 APPLICABLE No. |
|------------|------------------|-------------------|------------------|-----------|-----------------|------------------------|
| | JJ54D00002F1 | IDLER ADJUST ASSY | アイドル アジャスト アssen | | | |
| 1 | 2416N2654 | SUPPORT | サポ-ト | 1 | | |
| 2 | 2414T1828 | COVER | カバー | 1 | | |
| 3 | 2420T8487D3 | SHIM | シム | 5 | | |
| 4 | 2420T8487D2 | SHIM | シム | 3 | | |
| 5 | 2420T8487D1 | SHIM | シム | 2 | | |
| 6 | 2420T8487D4 | SHIM | シム | 3 | | |
| 7 | ZS23C20140 | CAPSCREW | キャップ スクリュ | 4 | | |
| 8 | ZS18C20030 | CAPSCREW | キャップ スクリュ | 1 | | |
| 9 | ZW16X20000 | WASHER | ワッシャ | 1 | | |
| 10 | ZW26X20000 | LOCK WASHER | ロックワッシャ | 1 | | |

下部ローラ アッセン・LOWER ROLLER ASSY

JJ64D00001F1

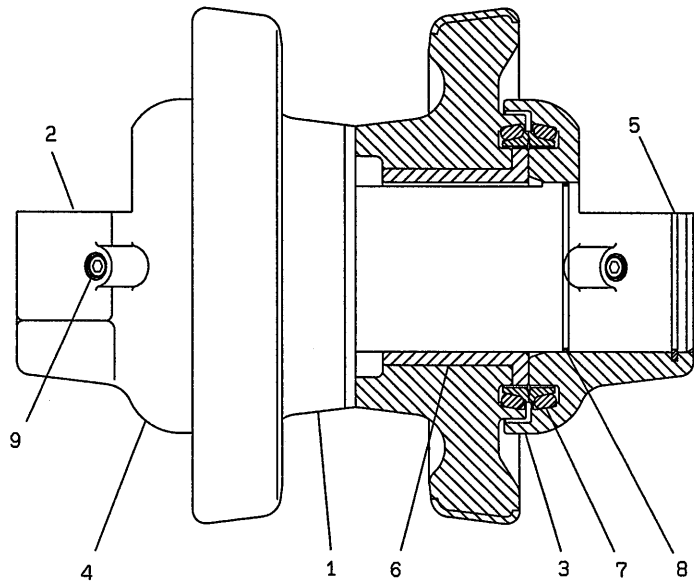
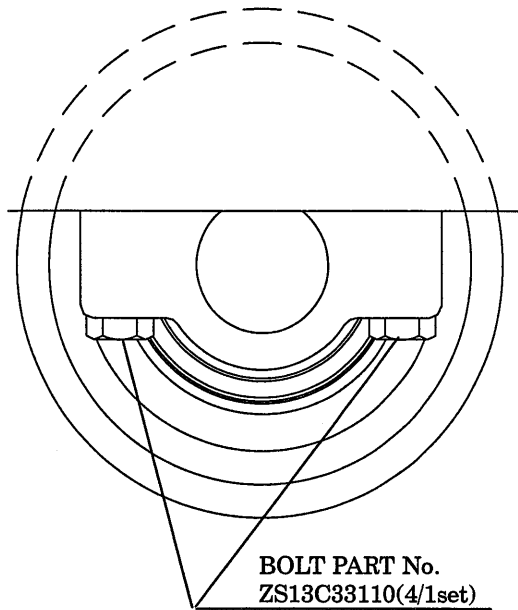

| 符号 ITEM | 部品番号 PART No. | PART NAME | 部品名 | 数量 QTY | 参照 REFERENCE | 適用号機 APPLICABLE No. |
|------------|------------------|-------------------|--------------|-----------|-----------------|------------------------|
| | JJ64D00001F1 | LOWER ROLLER ASSY | 下部ローラ アッセン | | | |
| 1 | 2413N322 | ROLLER | ローラ | 1 | | |
| 2 | 2410N423 | SHAFT | シャフト | 1 | | |
| 3 | 2418N1844D1 | COLLAR | カラー | 1 | | |
| 4 | 2418N1844D2 | COLLAR | カラー | 1 | | |
| 5 | 2416T3541 | RING | リング | 4 | | |
| 6 | 2405P187 | BUSHING | ブッシュ | 2 | | |
| 7 | ZD58F17838 | SEAL, FLOATING | シール, フローティング | 2 | | |
| 8 | ZD11G12000 | O-RING | O-リング | 2 | | |
| 9 | ZE82T06000 | PLUG | プラグ | 2 | | |

上部ローラ アッセン・UPPER ROLLER ASSY

JJ64D00002F1

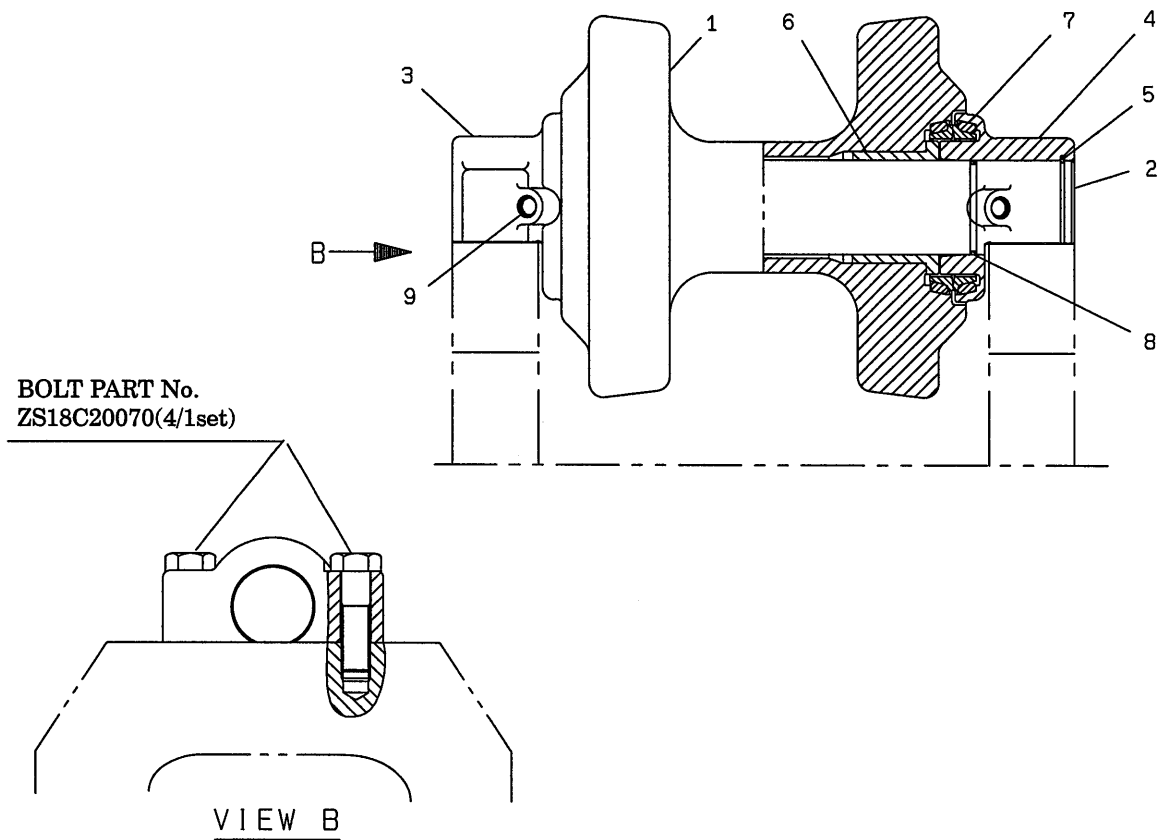

| 符号 ITEM | 部品番号 PART No. | PART NAME | 部品名 | 数量 QTY | 参照 REFERENCE | 適用号機 APPLICABLE No. |
|------------|------------------|-------------------|--------------|-----------|-----------------|------------------------|
| | JJ64D00002F1 | UPPER ROLLER ASSY | 上部ローラ アッセン | | | |
| 1 | JJ64D01006P1 | ROLLER | ローラ | 1 | | |
| 2 | 2419N30 | PIN | ピン | 1 | | |
| 3 | 2416N1870D1 | COLLAR | カラー | 1 | | |
| 4 | 2416N1870D2 | COLLAR | カラー | 1 | | |
| 5 | R16T0382 | RING | リング | 4 | | |
| 6 | 2405P200C1 | BUSHING | ブッシュ | 2 | | |
| 7 | ZD58F09532 | SEAL, FLOATING | シール, フローティング | 2 | | |
| 8 | ZD11G06000 | O-RING | O-リング | 2 | | |
| 9 | ZE82T04000 | PLUG | プラグ | 2 | | |

フレーム カバー アッセン・FRAME COVER ASSY

JJ01F01010F4

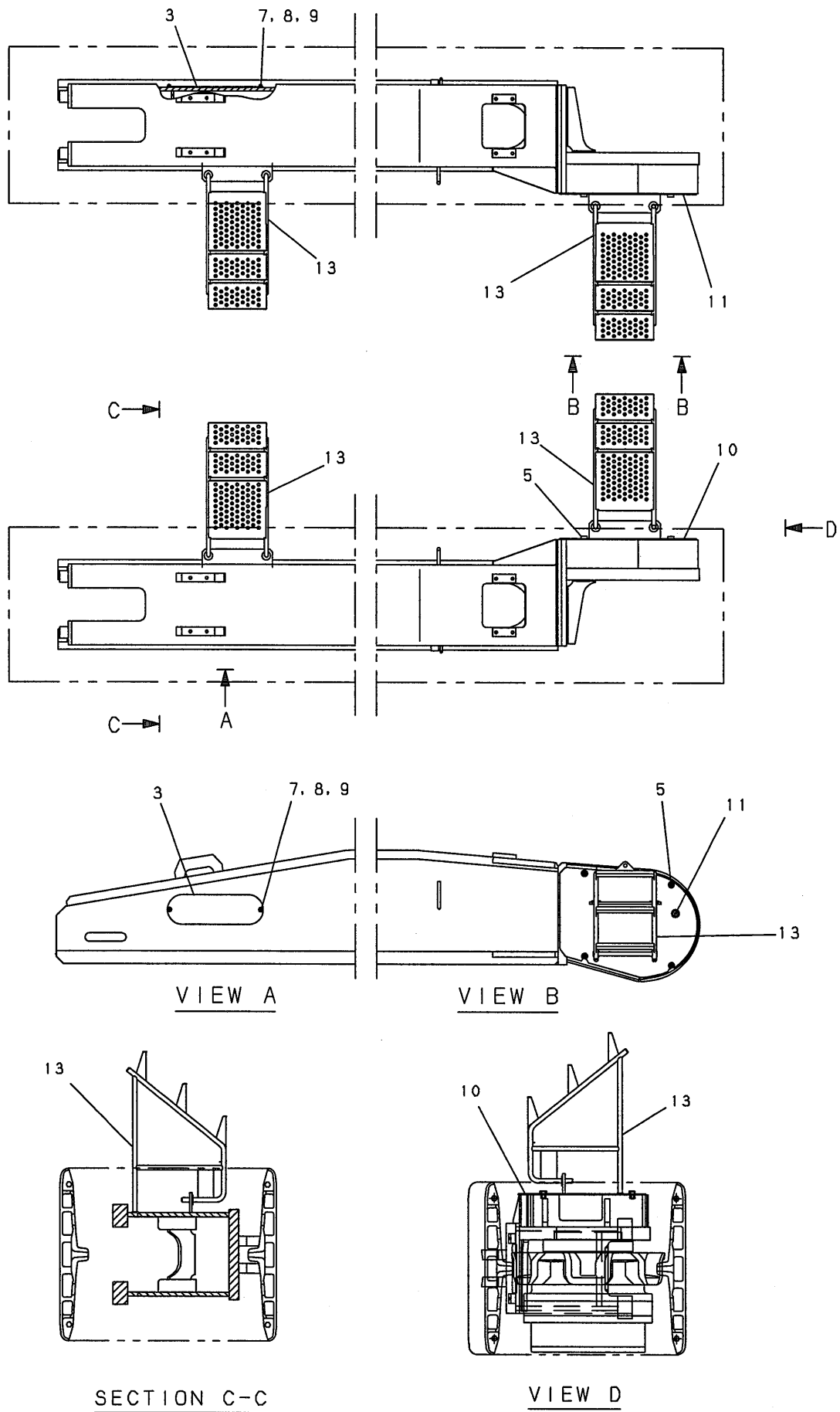

| 符号 ITEM | 部品番号 PART No. | PART NAME | 部品名 | 数量 QTY | 参照 REFERENCE | 適用号機 APPLICABLE No. |
|------------|------------------|------------------|----------------|-----------|-----------------|------------------------|
| | JJ01F01010F4 | FRAME COVER ASSY | フレーム カバ - アッセン | | | |
| 3 | JJ01F01006P1 | COVER | カバ - | 2 | | |
| 5 | ZS28C16030 | CAPSCREW | キャップ スクリュ | 8 | | |
| 7 | ZN18C10008 | NUT | ナット | 4 | | |
| 8 | 2418T5373C2 | WASHER | ワッシャ | 4 | | |
| 9 | ZW26X10000 | LOCK WASHER | ロックワッシャ | 4 | | |
| 10 | JJ01F01014P1 | COVER | カバ - | 1 | | |
| 11 | JJ01F01015P1 | COVER | カバ - | 1 | | |
| 13 | JJ41C00135P2 | STEP | ステップ | 4 | | |

クローラフレーム連結ピン・CRAWLER FRAME CONNECTING PIN

JJ07F01059F1
JJ07F01059F2

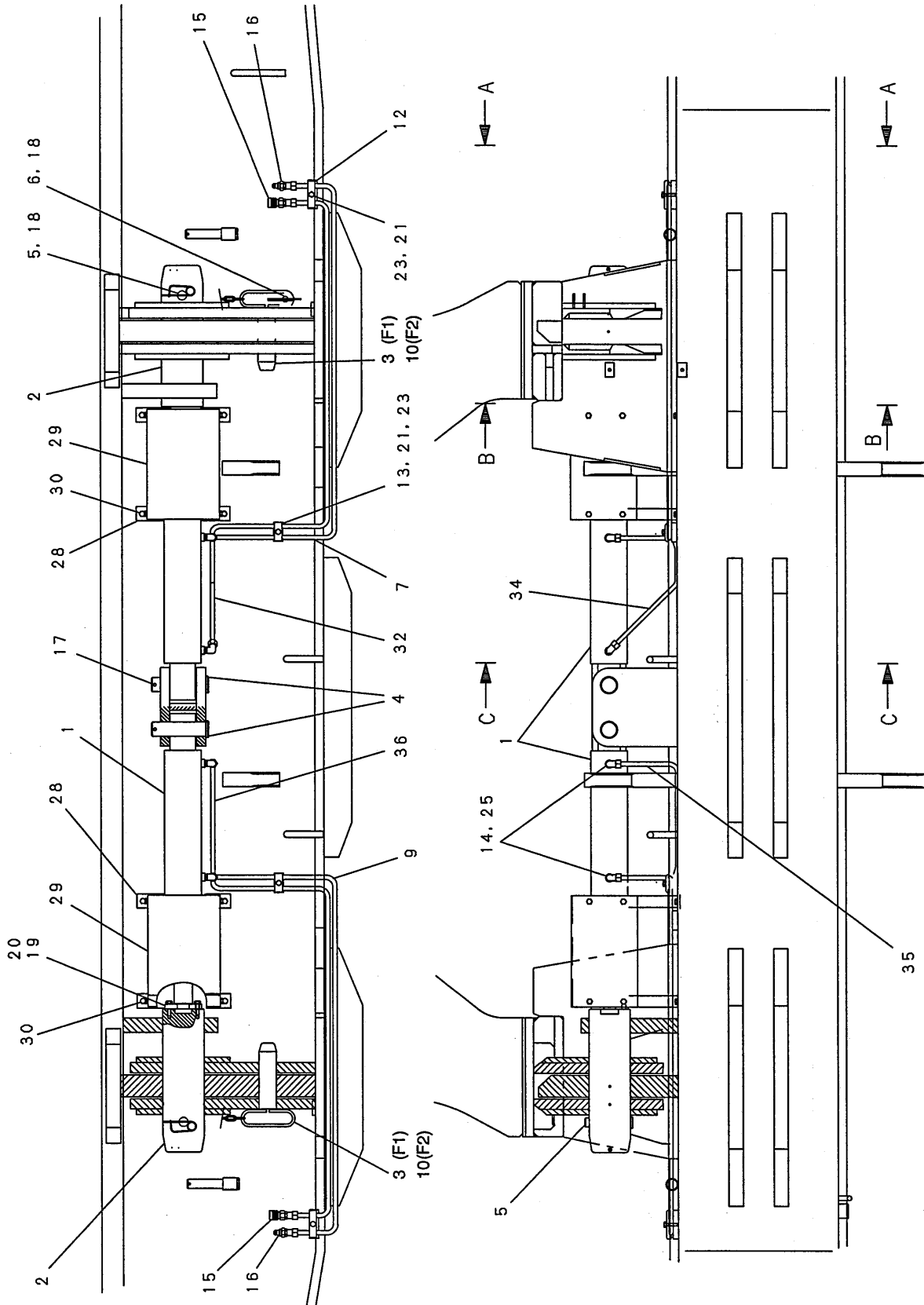

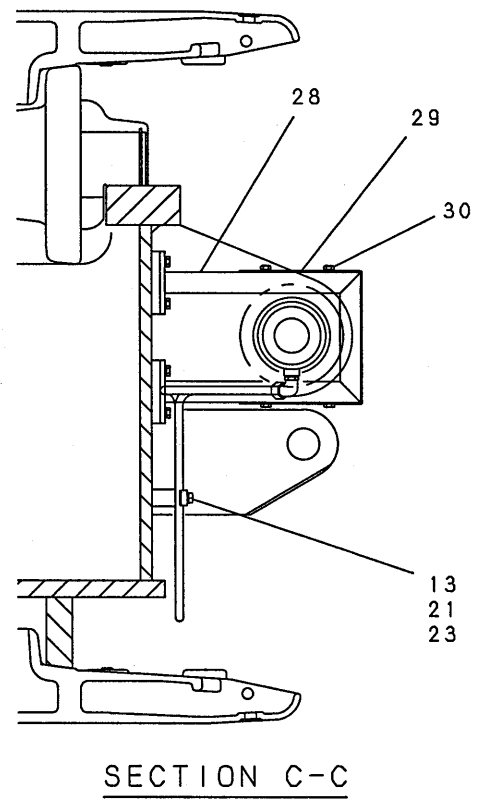
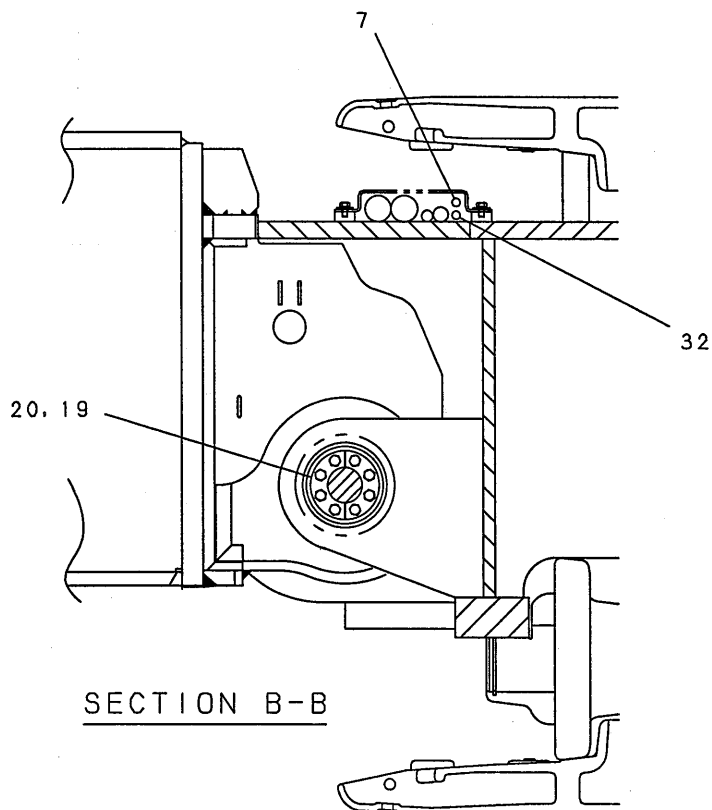
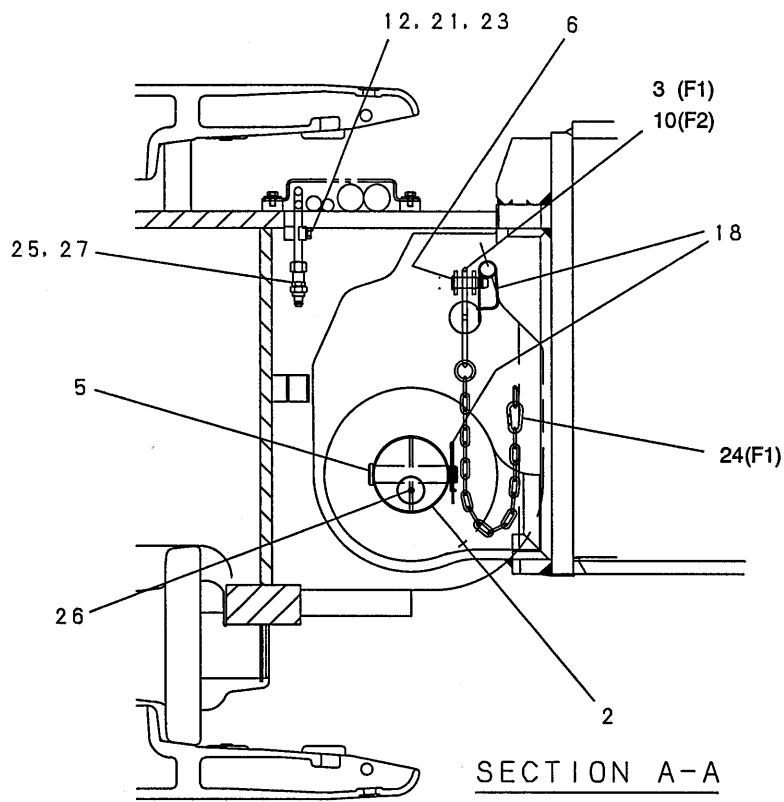

| 符号 ITEM | 部品番号 PART No. | PART NAME | 部品名 | 数量 QTY | 参照 REFERENCE | 適用号機 APPLICABLE No. |
|------------|------------------|---------------------------------|----------------|-----------|-----------------|------------------------|
| | JJ07F01059F1 | CRAWLER FRAME CONNECTING PIN | クローラフレーム連結ピン | | | JC0003--JC0006 |
| | JJ07F01059F2 | CRAWLER FRAME CONNECTING PIN | クローラフレーム連結ピン | | | JC0007- |
| 1 | JJ01V00004F1 | CYLINDER ASSY, HYD | シリンダ アッセン, 17ツ | 4 | | |
| 2 | JJ07F01060P1 | PIN | ピン | 4 | | |
| 3 | JJ07F01061P1 | PIN | ピン | 4 | | JC0003--JC0006 |
| 4 | JJ07F01015P1 | PIN | ピン | 4 | | |
| 5 | JJ07F01062P1 | PIN | ピン | 4 | | |
| 6 | JJ07F01037P1 | PIN | ピン | 4 | | |
| 7 | JJ07F01018P1 | TUBE LINE | チューブライン | 2 | | |
| 9 | JJ07F01020P1 | TUBE LINE | チューブライン | 2 | | |
| 10 | JJ07F01061P2 | PIN | ピン | 4 | | JC0007- |
| 12 | JJ07F01022P1 | CLAMP | クランプ | 4 | | |
| 13 | ZC37X15112 | CLAMP | クランプ | 4 | | |
| 14 | ZA33F15006 | ELBOW, 90 | エルボ, 90 | 8 | | |
| 15 | 2444R832D9 | BODY | ボデー | 4 | | |
| 16 | 2444R833D9 | CONNECTOR | コネクタ | 4 | | |
| 17 | ZP16D10090 | PIN, SPLIT | ピン, スプリット | 4 | | |
| 18 | 2419T3258 | PIN, SPRING | ピン, スプリング | 8 | | |
| 19 | JL02F01009P1 | PLATE, KEEPER | プレート, キーパー | 8 | | |
| 20 | ZS18C12040 | CAPSCREW | キャップスクリュー | 32 | | |
| 21 | ZS18C10040 | CAPSCREW | キャップスクリュー | 8 | | |
| 23 | ZW26X10000 | LOCK WASHER | ロックワッシャ | 8 | | |
| 24 | EW70A01032P1 | HOOK | フック | 4 | | JC0003--JC0006 |
| 25 | ZD12P01400 | O-RING | O-リング | 16 | | |
| 26 | ZG91S02000 | NIPPLE, GREASE | ニップル, グリース | 4 | | |
| 27 | ZA23F15006 | CONNECTOR | コネクタ | 8 | | |
| 28 | JJ07F01063P1 | BRACKET | ブラケット | 8 | | |
| 29 | JJ07F01064P1 | COVER | カバー | 4 | | |
| 30 | ZM11C10020 | SEMS-BOLT | セムスボルト | 64 | | |
| 32 | JJ07F01034P1 | TUBE LINE | チューブライン | 1 | | |
| 34 | JJ07F01036P1 | TUBE LINE | チューブライン | 1 | | |
| 35 | JJ07F01069P1 | TUBE LINE | チューブライン | 1 | | |
| 36 | JJ07F01070P1 | TUBE LINE | チューブライン | 1 | | |

編集のつごう上このページを空白とする。
THIS PAGE INTENTIONALLY LEFT BLANK.

シュー アッセン・SHOE ASSY
1070mm・42inch

JJ60D00012F1

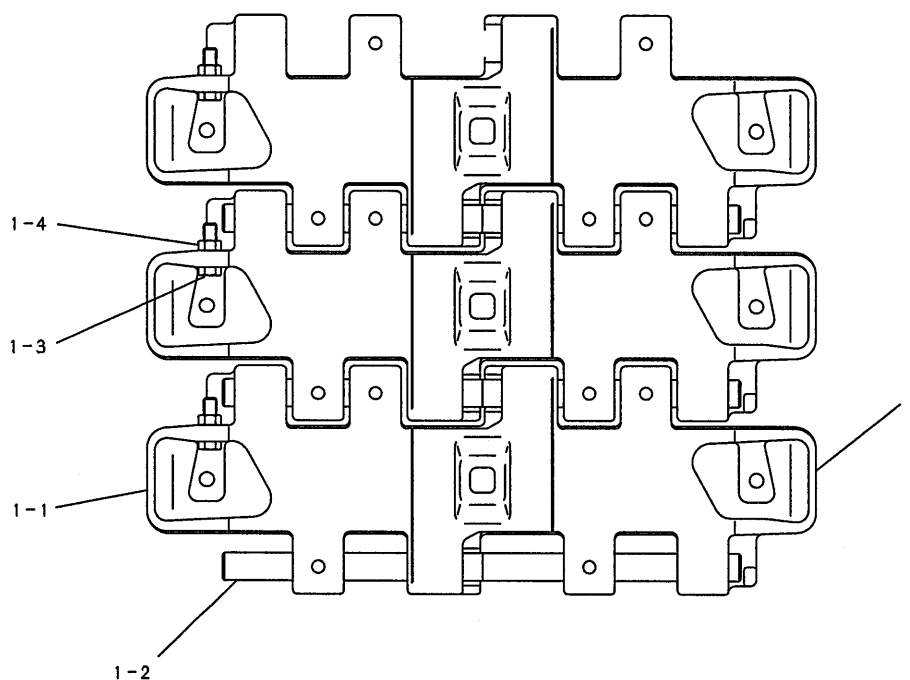

| 符号 ITEM | 部品番号 PART No. | PART NAME | 部品名 | 数量 QTY | 参照 REFERENCE | 適用号機 APPLICABLE No. |
|------------|------------------|-----------------------------|----------------------------|-----------|-----------------|------------------------|
| | JJ60D00012F1 | SHOE ASSY 1070mm(42inch) | シュー アッセン 1070mm(42inch) | | | |
| 1 | JJ60D00003F1 | SHOE ASSY | シュー アッセン | 128 | | |
| 1-1 | JJ60D00002P1 | SHOE | シュー | 1 | | |
| 1-2 | 2419T1607 | PIN | ピン | 2 | | |
| 1-3 | ZS11C20070 | CAPSCREW | キャップ スクリュ | 1 | | |
| 1-4 | ZN11C20016 | NUT | ナット | 1 | | |

シュー アッセン・SHOE ASSY
1220mm・48inch

JJ60D00013F1

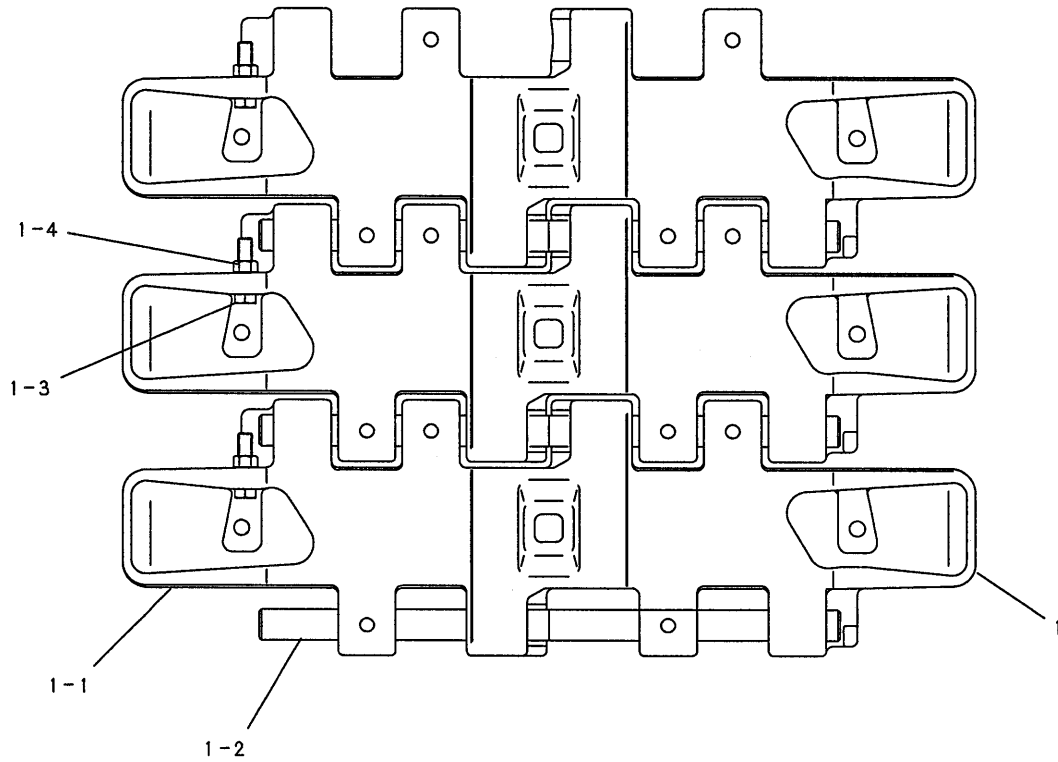

| 符号 ITEM | 部品番号 PART No. | PART NAME | 部品名 | 数量 QTY | 参照 REFERENCE | 適用号機 APPLICABLE No. |
|------------|------------------|-----------------------------|----------------------------|-----------|-----------------|------------------------|
| | JJ60D00013F1 | SHOE ASSY 1220mm(48inch) | シュー アッセン 1220mm(48inch) | | | |
| 1 | JJ60D00007F1 | SHOE ASSY | シュー アッセン | 128 | | |
| 1-1 | JJ60D00006P1 | SHOE | シュー | 1 | | |
| 1-2 | 2419T1607 | PIN | ピン | 2 | | |
| 1-3 | ZS11C20075 | CAPSCREW | キャップ スクリュ | 1 | | |
| 1-4 | ZN11C20016 | NUT | ナット | 1 | | |

トランスリフタ アッセン・TRANSLIFTER ASSY

JJ42F00005F1

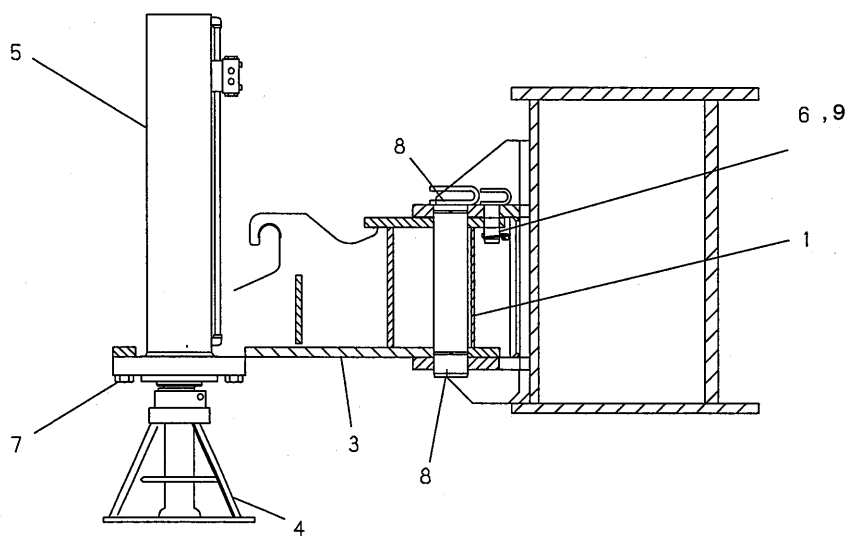
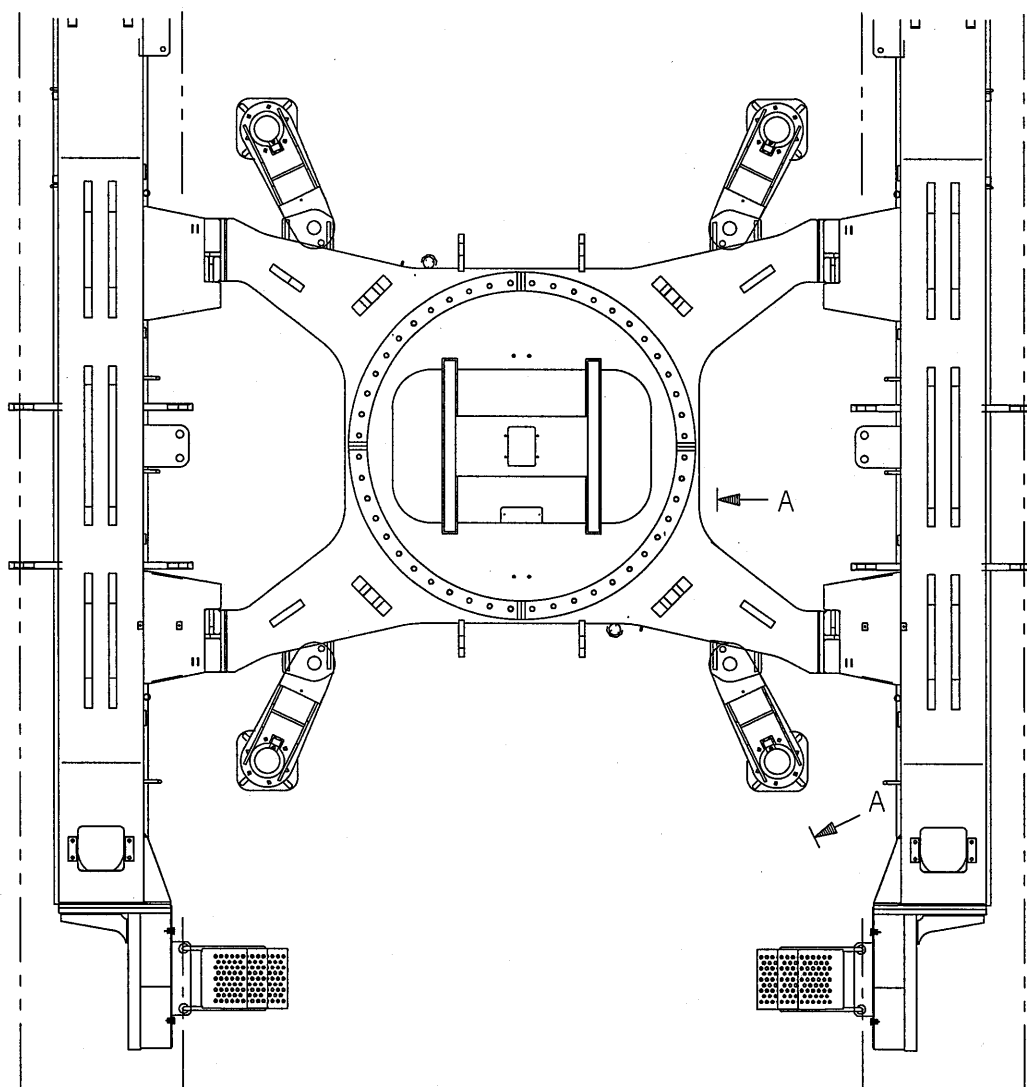

SECTION A-A

| 符号 ITEM | 部品番号 PART No. | PART NAME | 部品名 | 数量 QTY | 参照 REFERENCE | 適用号機 APPLICABLE No. |
|------------|------------------|--------------------|----------------|-----------|-----------------|------------------------|
| | JJ42F00005F1 | TRANSLIFTER ASSY | トランスリフタ アッセン | | | |
| 1 | JJ42F01013P1 | PIN | ピン | 4 | | |
| 3 | JJ42F01015P1 | ARM | アーム | 4 | | |
| 4 | JJ24F00003P1 | FLOAT, OUTRIGGER | フロート, アウトリガ | 4 | | |
| 5 | JJ01V00015F1 | CYLINDER ASSY, HYD | シリンダ アッセン, 17ツ | 4 | | |
| 6 | 2420N464D7 | PIN, SPRING | ピン, スプリング | 4 | | |
| 7 | ZS18C27075 | CAPSCREW | キャップスクリュ | 24 | | |
| 8 | ZG91S02000 | NIPPLE, GREASE | ニップル, グリース | 8 | | |
| 9 | JJ42F01027P1 | PIN | ピン | 4 | | |

トランスリフタ油圧配管・TRANSLIFTER HYD. LINES

JJ24H00006F1

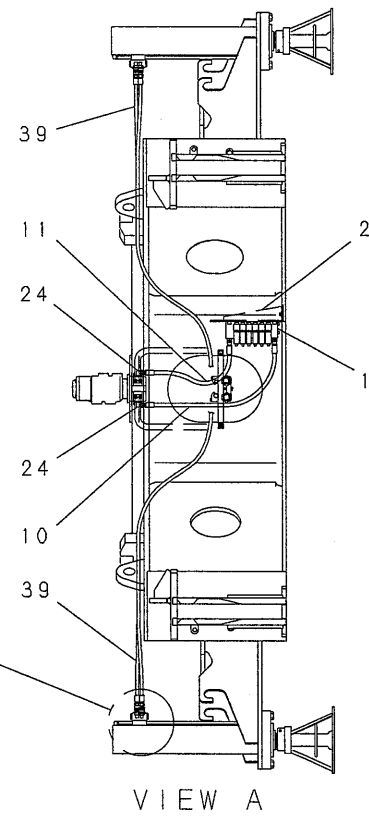
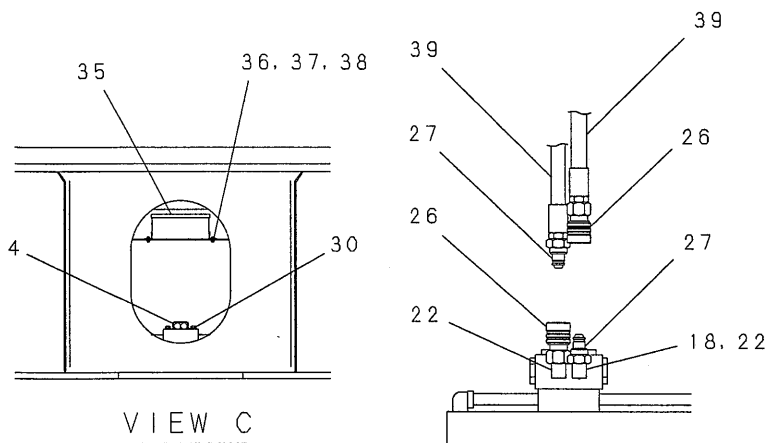
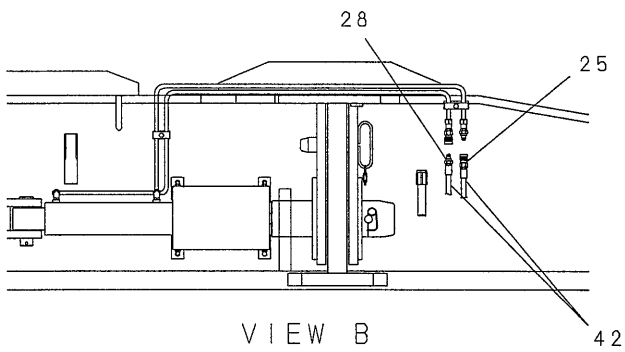
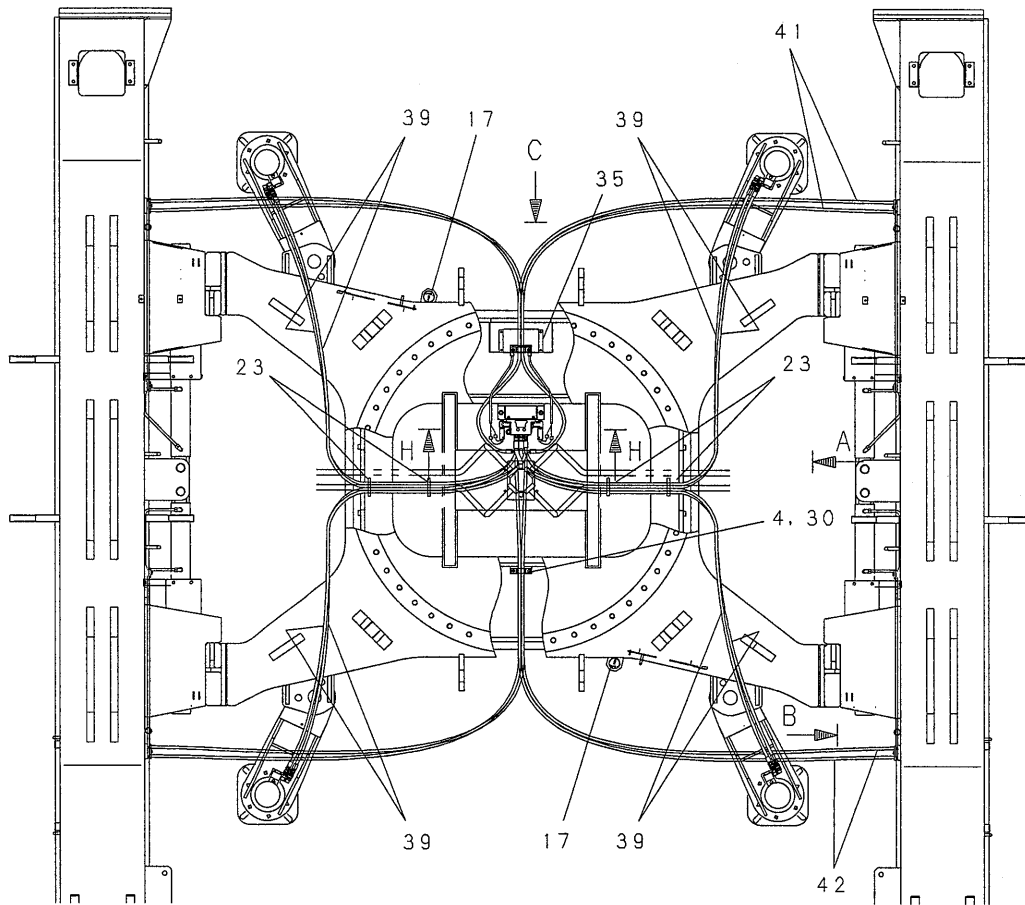

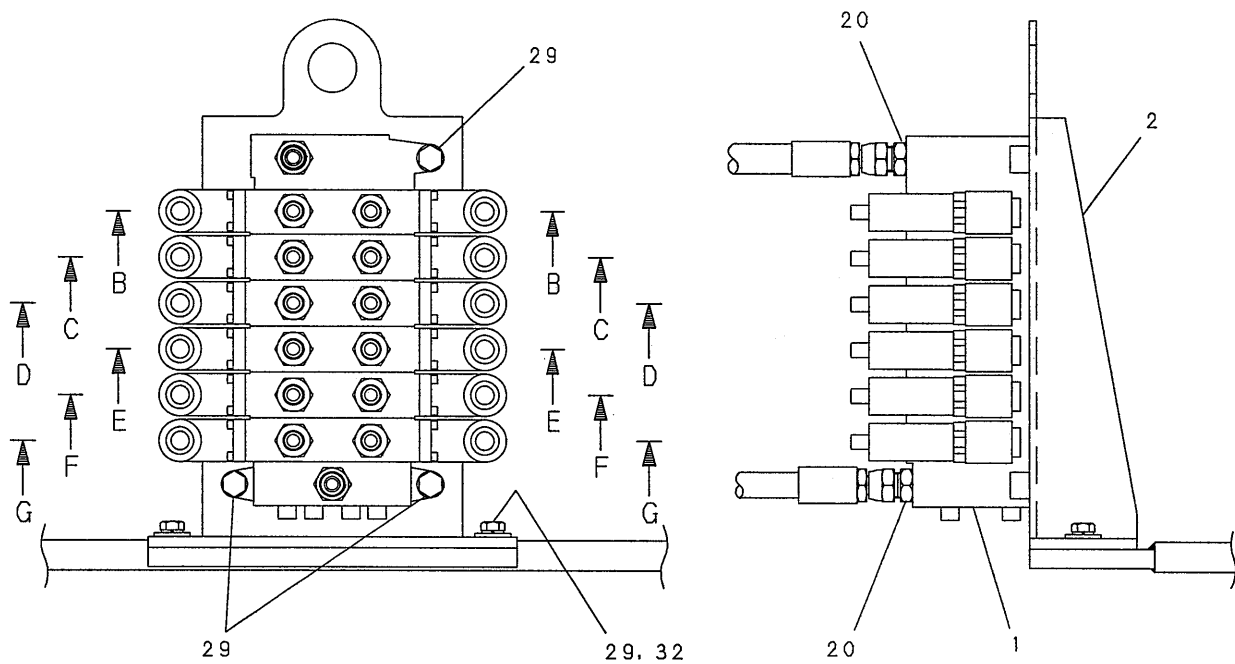

SECTION H-H

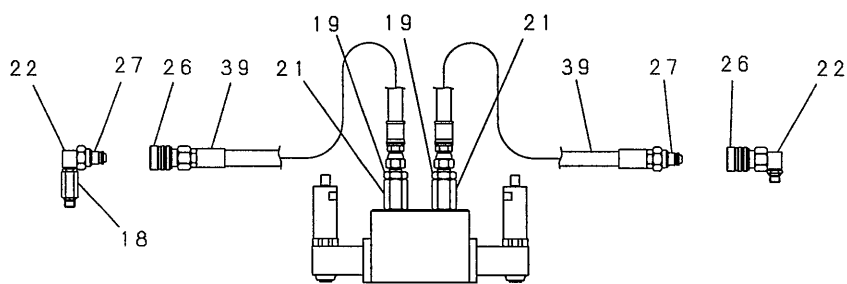

SECTION B-B

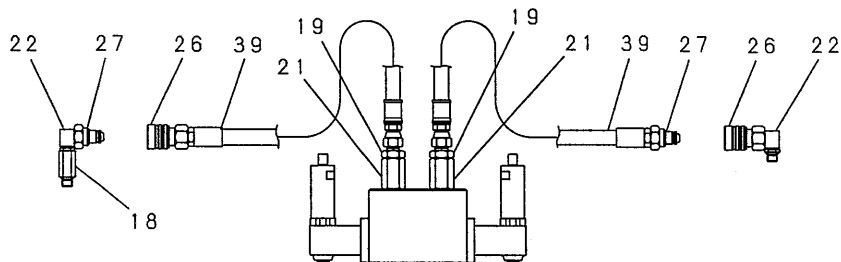

SECTION C-C

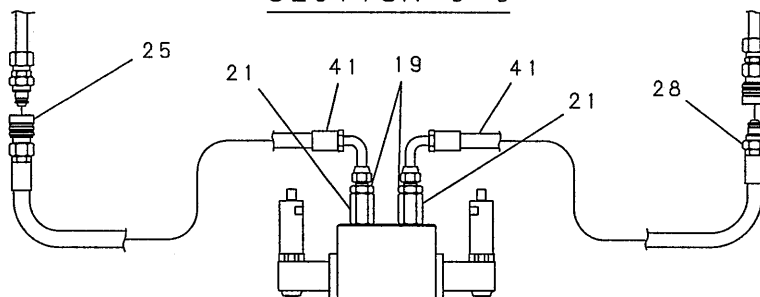

SECTION D-D

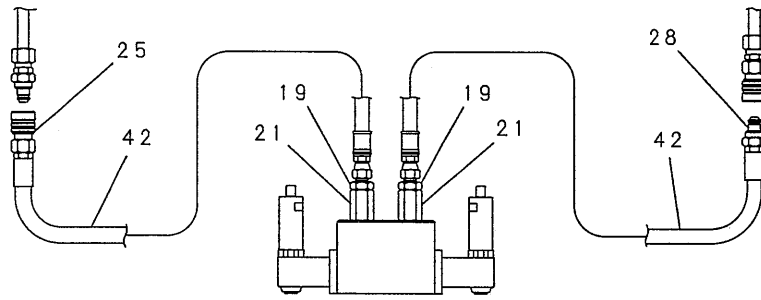

SECTION E-E

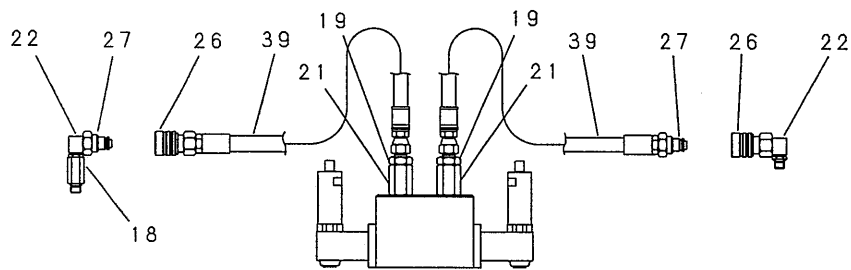

SECTION F-F

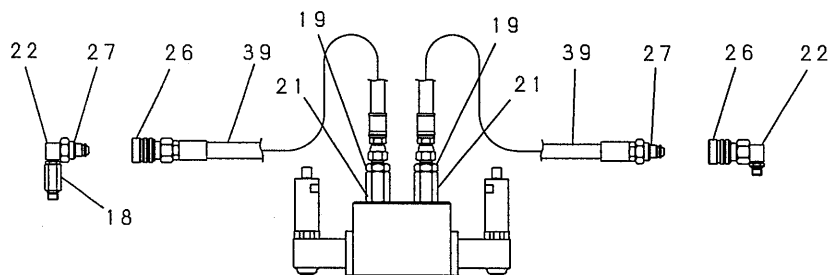

SECTION G-G

| 符号 ITEM | 部品番号 PART No. | PART NAME | 部品名 | 数量 QTY | 参照 REFERENCE | 適用号機 APPLICABLE No. |
|------------|------------------|---------------------------|------------------|-----------|-----------------|------------------------|
| | JJ24H00006F1 | TRANSLIFTER HYD. LINES | トランスリフタ油圧配管 | | | |
| 1 | JJ30V00015F1 | VALVE ASSY, CONTROL | バルブ アッセン, コントロール | 1 | | |
| 2 | JJ24H01015P1 | BRACKET | ブラケット | 1 | | |
| 4 | JJ24H01014P1 | CLAMP | クランプ | 2 | | |
| 10 | ZX52M08105 | HOSE ASSY | ホース アッセン | 1 | | |
| 11 | ZX57M08074 | HOSE ASSY | ホース アッセン | 1 | | |
| 17 | 2498R102 | GAUGE, LEVEL | ゲージ, レベル | 2 | | |
| 18 | HH25R04004G6 | CONNECTOR | コネクタ | 4 | | |
| 19 | ZH22X06008 | CONNECTOR | コネクタ | 12 | | |
| 20 | ZH22X08000 | CONNECTOR | コネクタ | 2 | | |
| 21 | 2444T2958 | CONNECTOR | コネクタ | 12 | | |
| 22 | 2444Z2771 | ELBOW, 90 | エルボ, 90 | 8 | | |
| 23 | EZ01E01009D4 | CLIP | クリップ | 4 | | |
| 24 | ZH32X08000 | ELBOW, 90 | エルボ, 90 | 2 | | |
| 25 | JJ24H01011P1 | BODY | ボデー | 2 | | |
| 26 | 2444R832D9 | BODY | ボデー | 8 | | |
| 27 | 2444R833D9 | CONNECTOR | コネクタ | 8 | | |
| 28 | JJ24H01012P1 | PLUG | プラグ | 2 | | |
| 29 | ZM11C10030 | CAPSCREW | キャップスクリュー | 5 | | |
| 30 | ZM11C10025 | SEMS-BOLT | セムスボルト | 4 | | |
| 32 | 2418T5373C2 | WASHER | ワッシャ | 2 | | |
| 35 | JJ22E00011F1 | CONTROL BOX ASSY | コントロール ボックス アッセン | 1 | | |
| 36 | ZM11C06016 | SEMS-BOLT | セムスボルト | 4 | | |
| 37 | ZW16X06000 | WASHER | ワッシャ | 4 | | |
| 38 | ZN18C06005 | NUT | ナット | 4 | | |
| 39 | JJ24H01002D6 | HOSE ASSY | ホース アッセン | 8 | | |
| 41 | JJ24H01003D3 | HOSE ASSY | ホース アッセン | 2 | | |
| 42 | JJ24H01002D7 | HOSE ASSY | ホース アッセン | 2 | | |

下部ブーム アッセン・LOWER BOOM ASSY

JJ03A00019F1

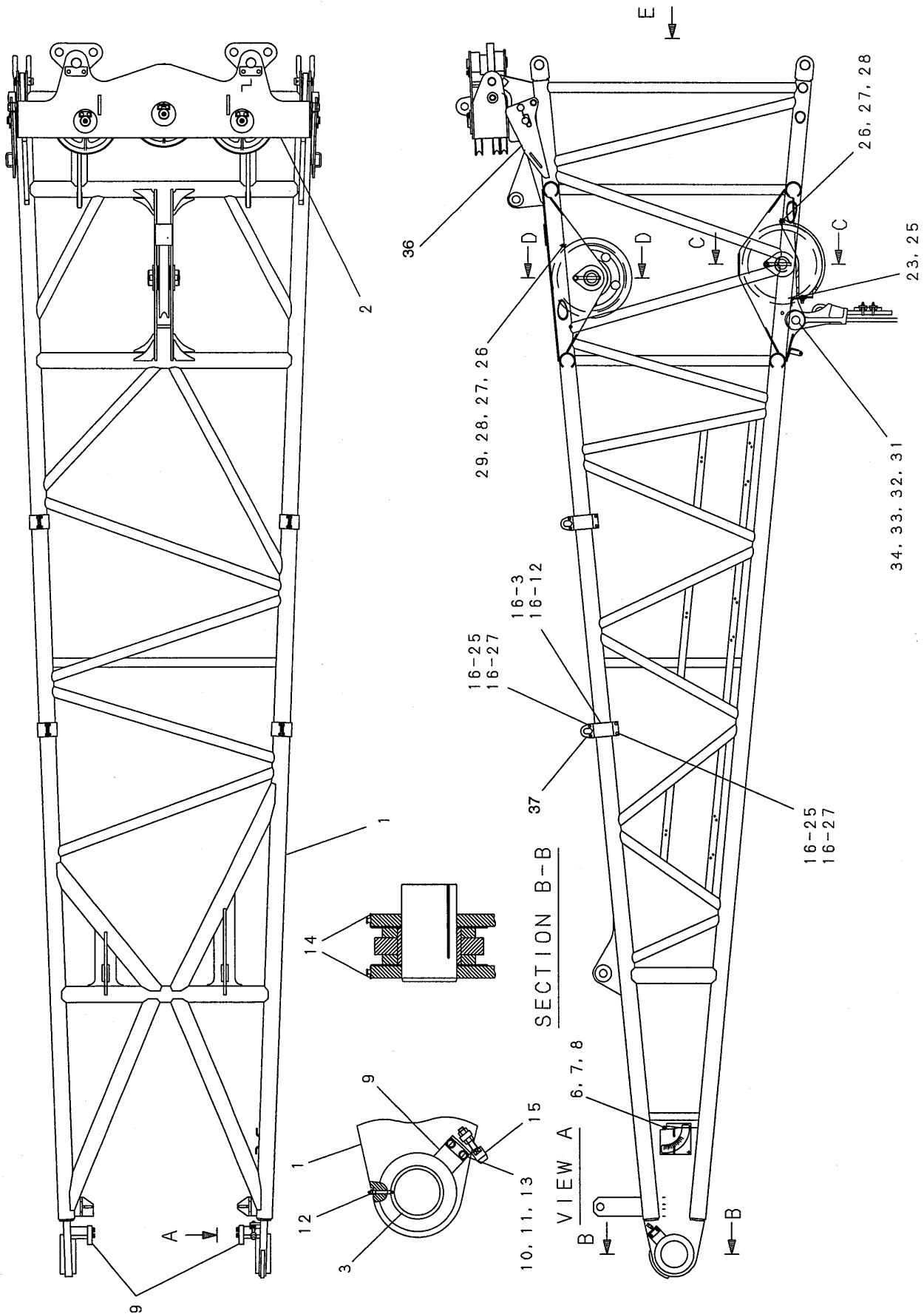

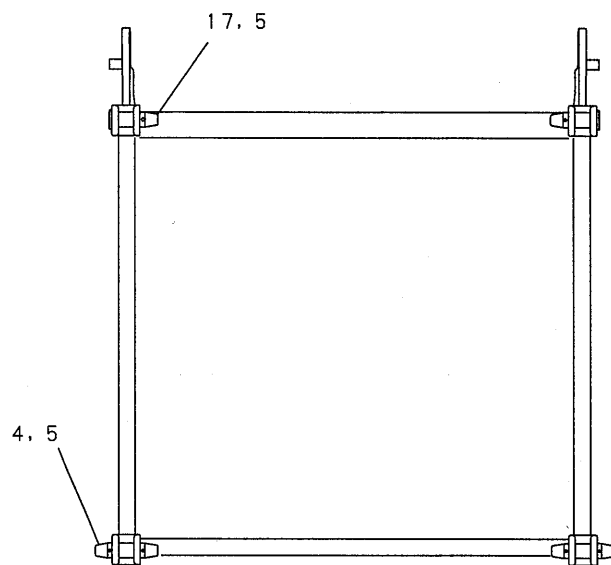

VIEW E

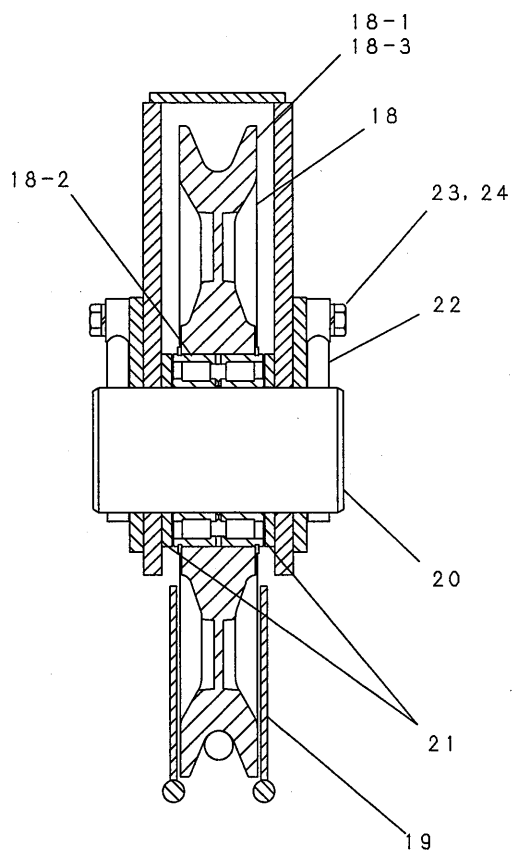

SECTION C-C

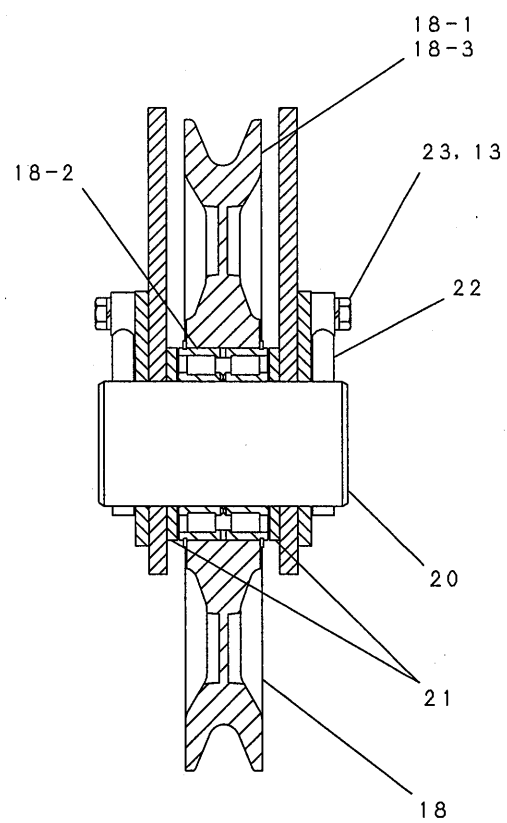

SECTION D-D

| 符号 ITEM | 部品番号 PART No. | PART NAME | 部品名 | 数量 QTY | 参照 REFERENCE | 適用号機 APPLICABLE No. |
|------------|------------------|--------------------|----------------|-----------|-----------------|------------------------|
| | JJ03A00019F1 | LOWER BOOM ASSY | 下部ブーム アッセン | | | |
| 1 | JJ03A00021P1 | BOOM, LOW | ブーム, ロー | 1 | P.523-01 | |
| 2 | JJ64A00020F1 | SPREADER ASSY, UPP | スプレッドアッセン, アップ | 1 | | |
| 3 | JJ03A01037P2 | BUSHING | ブッシュ | 2 | | |
| 4 | 2419T4845 | PIN | ピン | 2 | | |
| 5 | 2420N464D16 | PIN, SPRING | ピン, スプリング | 6 | | |
| 6 | 2420T3869 | POINTER | ポインタ | 1 | | |
| 7 | 2418T7249 | SPACER | スペーサ | 1 | | |
| 8 | ZN38C10008 | U-NUT | Uナット | 1 | | |
| 9 | JJ03A01013P1 | STOPPER | ストッパ | 2 | | |
| 10 | ZS18C16055 | CAPSCREW | キャップスクリュー | 4 | | |
| 11 | ZW16H16000 | WASHER | ワッシャ | 4 | P.811-01 | |
| 12 | ZG91S04000 | NIPPLE, GREASE | ニップル, グリース | 2 | | |
| 13 | ZW26X16000 | LOCK WASHER | ロックワッシャ | 8 | | |
| 14 | JJ03A01018D1 | SHIM | シム | 4 | | |
| 15 | JJ51E00005F2 | SWITCH ASSY, LIMIT | スイッチアッセン, リミット | 1 | | |
| 17 | 19P359 | PIN | ピン | 2 | | |
| 18 | JL06A01012F1 | SHEAVE ASSY | シーブアッセン | 2 | | |
| 19 | JJ03A01043P1 | GUARD | ガード | 1 | | |
| 20 | JJ03A01040P1 | PIN | ピン | 2 | | |
| 21 | 2418T3563D3 | WASHER | ワッシャ | 4 | | |
| 22 | 20T4058 | ROD END | ロッドエンド | 4 | P.506-01 | |
| 23 | ZS18C16040 | CAPSCREW | キャップスクリュー | 6 | | |
| 25 | ZN38C16015 | U-NUT | Uナット | 2 | | |
| 26 | GG63A01028DH | PIN | ピン | 2 | | |
| 27 | ZP16D05036 | PIN, SPLIT | ピン, スプリット | 4 | | |
| 28 | ZW16X20000 | WASHER | ワッシャ | 4 | | |
| 29 | ZY21X12095 | SPACER | スペーサ | 1 | | |
| 31 | 2420T3660D1 | BOLT | ボルト | 1 | | |
| 32 | ZN21C36038 | NUT | ナット | 1 | | |
| 33 | ZW11X36000 | WASHER | ワッシャ | 1 | | |
| 34 | ZP15D06065 | PIN, SPLIT | ピン, スプリット | 1 | | |
| 36 | GG64A01027F3 | GUIDE ASSY | ガイドアッセン | 1 | | |
| 37 | JJ03A01051F6 | HOLDER ASSY | ホルダアッセン | 4 | | |

編集のつごう上このページを空白とする。
THIS PAGE INTENTIONALLY LEFT BLANK.

上部ブーム アッセン・UPPER BOOM ASSY

JJ04A00040F1

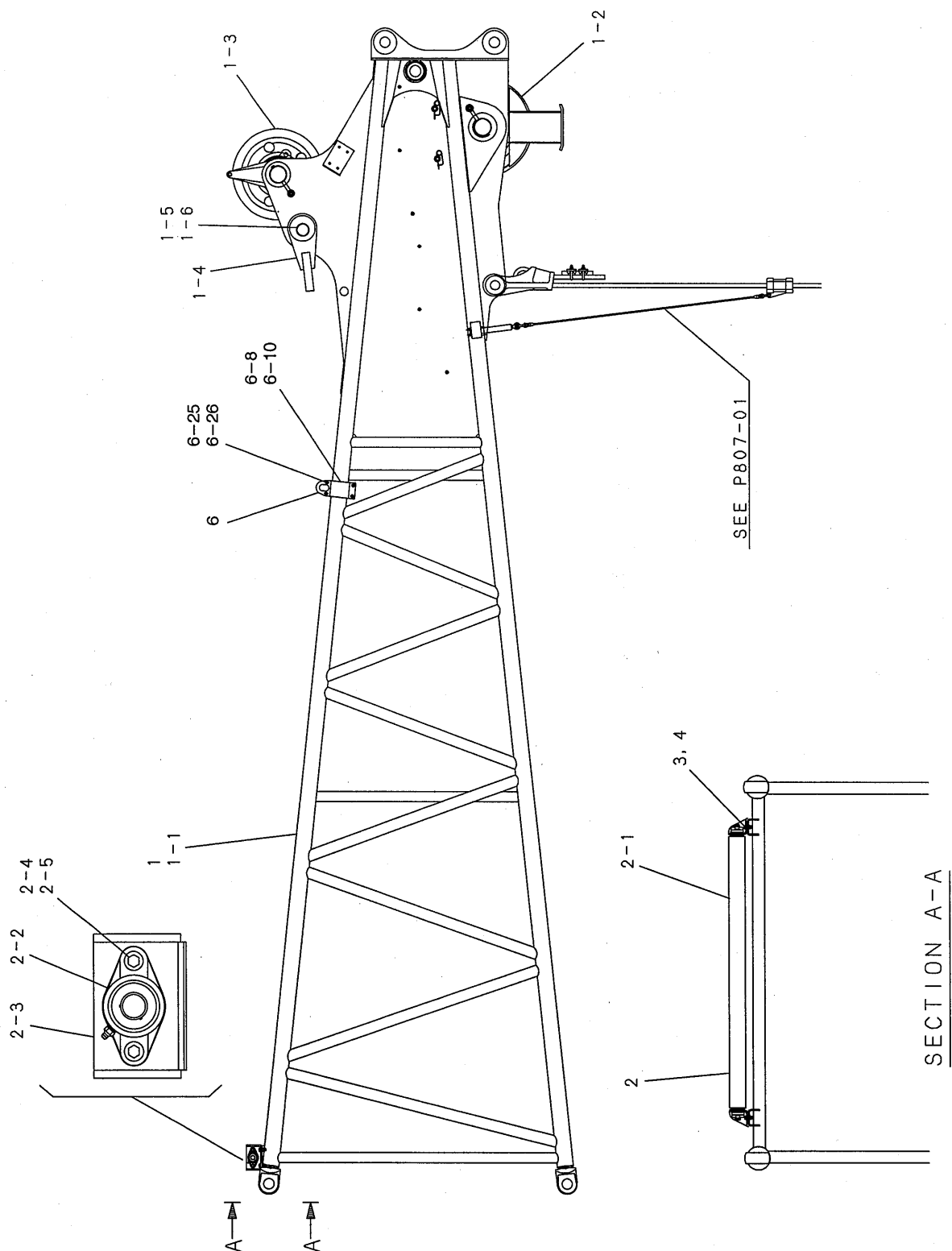

| 符号 ITEM | 部品番号 PART No. | PART NAME | 部品名 | 数量 QTY | 参照 REFERENCE | 適用号機 APPLICABLE No. |
|------------|------------------|----------------------|-----------------------|-----------|-----------------|------------------------|
| | JJ04A00040F1 | UPPER BOOM ASSY | アッパ° フ°ーム アッセン | | | |
| 1 | JJ04A00041F1 | BOOM ASSY, UPP | フ°ーム アッセン, アッパ° | 1 | | |
| 1-1 | JJ04A00042P1 | BOOM, UPP | フ°ーム, アッパ° | 1 | | |
| 1-2 | JJ63A00022F1 | SHEAVE ASSY, B.POINT | シーフ° アッセン, フ°ームホ° イント | 1 | P.504-01 | |
| 1-3 | JJ63A00023F1 | SHEAVE ASSY, IDLER | シーフ° アッセン, アイﾄ°ラ | 1 | P.505-01 | |
| 1-4 | JJ04A01069P1 | LINK | リンク | 2 | | |
| 1-5 | 2419T1581D4 | PIN | ピン | 2 | | |
| 1-6 | ZP16D13100 | PIN, SPLIT | ピン, スﾌ°リット | 2 | | |
| 2 | JJ61A00004F1 | ROLLER ASSY, GUIDE | ローラ アッセン, ガ°イト° | 1 | | |
| 2-1 | C13P0001D8 | ROLLER | ローラ | 1 | | |
| 2-2 | 2425Z297 | BEARING | ベ°アリング° | 2 | | |
| 2-3 | 2416P9863 | BRACKET | ブラケット | 2 | | |
| 2-4 | ZS28C14030 | CAPSCREW | キャップ° スクリュ | 4 | | |
| 2-5 | ZW26K14000 | LOCK WASHER | ロックワッシャ | 4 | | |
| 3 | ZS18C12035 | CAPSCREW | キャップ° スクリュ | 4 | | |
| 4 | ZW16X12000 | WASHER | ワッシャ | 4 | | |
| 5 | 24100P690F4 | HOLDER ASSY | ホルダ° アッセン | 2 | | |
| 5-8 | 2416P8442 | BRACKET | ブラケット | 2 | | |
| 5-10 | 2418T6558D3 | SHEET | シート | 1 | | |
| 5-25 | ZN39C10008 | U-NUT | U-ナット | 4 | | |
| 5-26 | ZS18C10025 | CAPSCREW | キャップ° スクリュ | 4 | | |

上部ブーム アッセン・UPP. BOOM ASSY

JJ04A00043F1

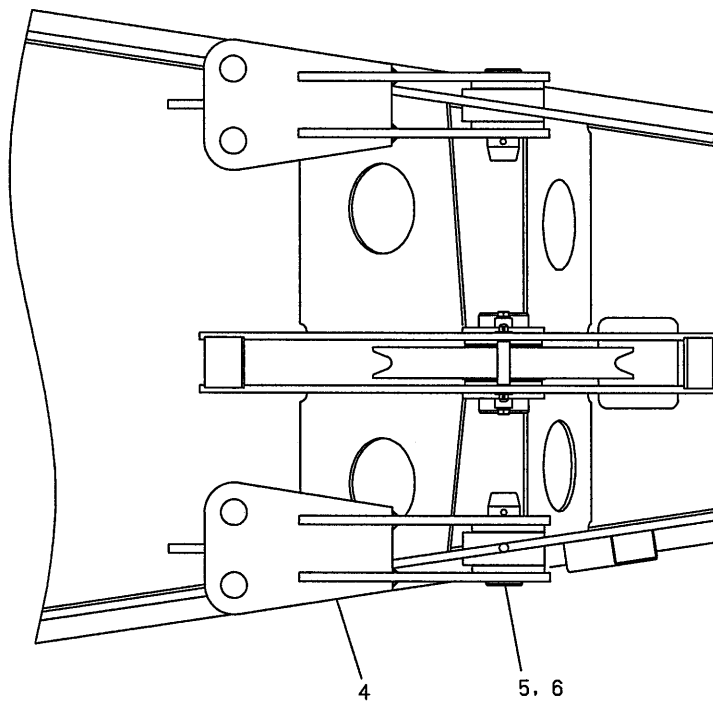
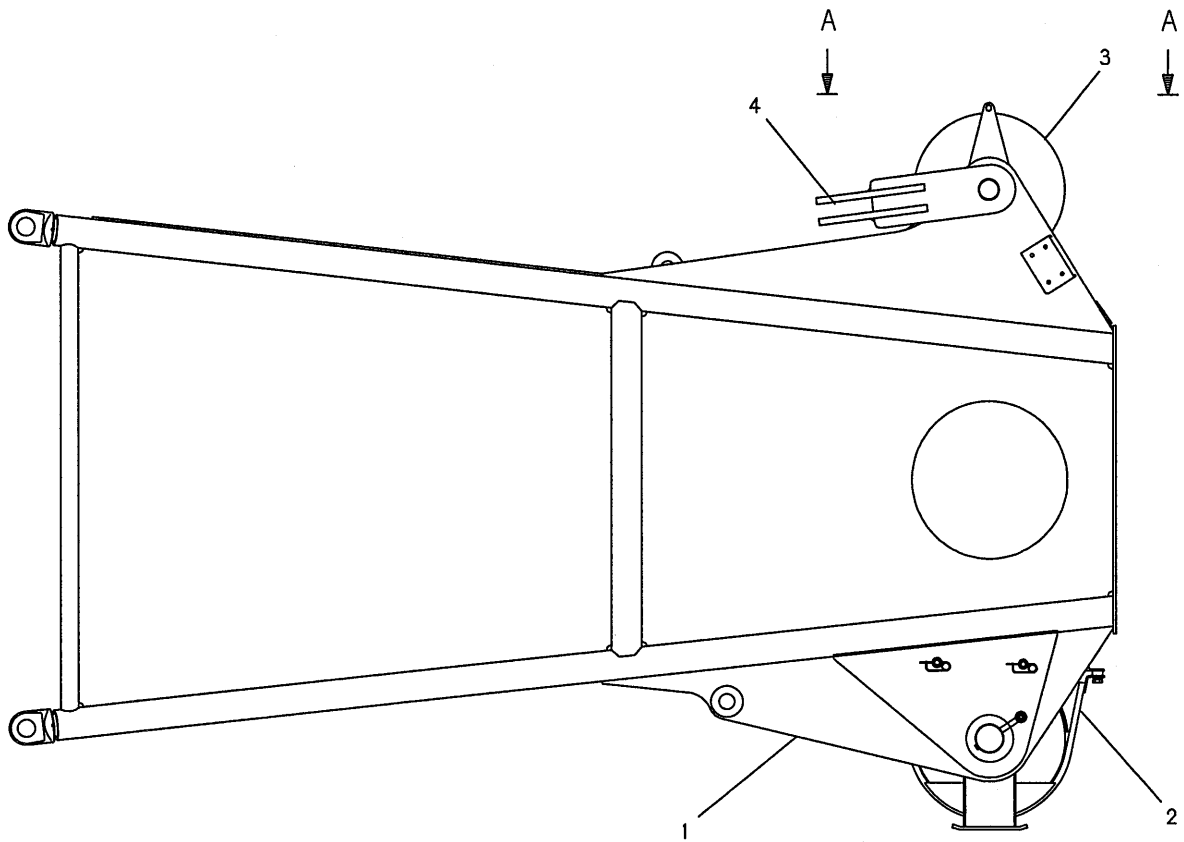

SECTION A-A

| 符号 ITEM | 部品番号 PART No. | PART NAME | 部品名 | 数量 QTY | 参照 REFERENCE | 適用号機 APPLICABLE No. |
|------------|------------------|----------------------|------------------|-----------|-----------------|------------------------|
| | JJ04A00043F1 | UPP BOOM ASSY | 上部ブーム アッセン | | | |
| 1 | JJ04A00044P1 | BOOM, UPP | ブーム, アッパ | 1 | | |
| 2 | JJ63A00024F1 | SHEAVE ASSY, B.POINT | シーブ アッセン, B.ポイント | 1 | P.504-02 | |
| 3 | JJ63A00025F1 | SHEAVE ASSY, IDLER | シーブ アッセン, アイドラ | 1 | P.505-02 | |
| 4 | JJ04A01084P1 | LINK | リンク | 2 | | |
| 5 | 2419T1581D4 | PIN | ピン | 2 | | |
| 6 | ZP16D13125 | PIN, SPLIT | ピン, スプリット | 2 | | |

中間ブーム・INSERT BOOM
3.0m (10ft)・3.0m (10ft)

JJ05A00023F1

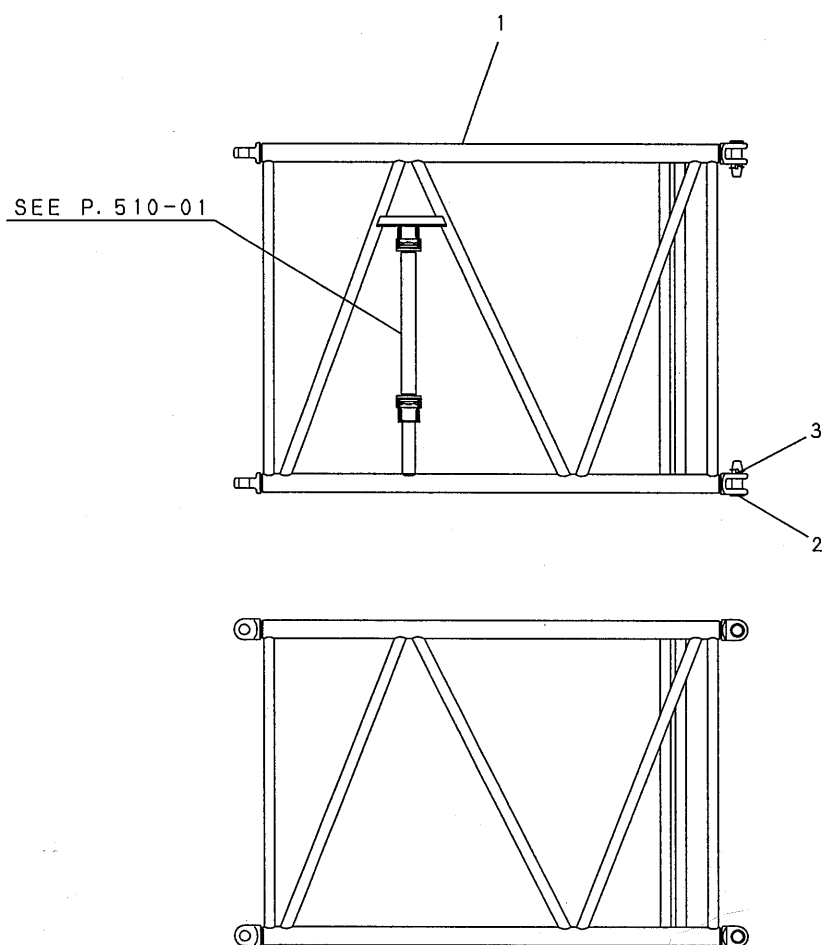

| 符号 ITEM | 部品番号 PART No. | PART NAME | 部品名 | 数量 QTY | 参照 REFERENCE | 適用号機 APPLICABLE No. |
|------------|------------------|---------------------------|-------------------------|-----------|-----------------|------------------------|
| | JJ05A00023F1 | INSERT BOOM 3.0m(10ft) | インサート ブーム 3.0m(10ft) | | | |
| 1 | JJ05A00024P1 | BOOM, INSERT | ブーム, インサート | 1 | | |
| 2 | 19P359 | PIN | ピン | 4 | | |
| 3 | 2420N464D16 | PIN, SPRING | ピン, スプリング | 4 | | |

中間ブーム・INSERT BOOM
6.1m (20ft)・6.1m (20ft)

JJ05A00025F1

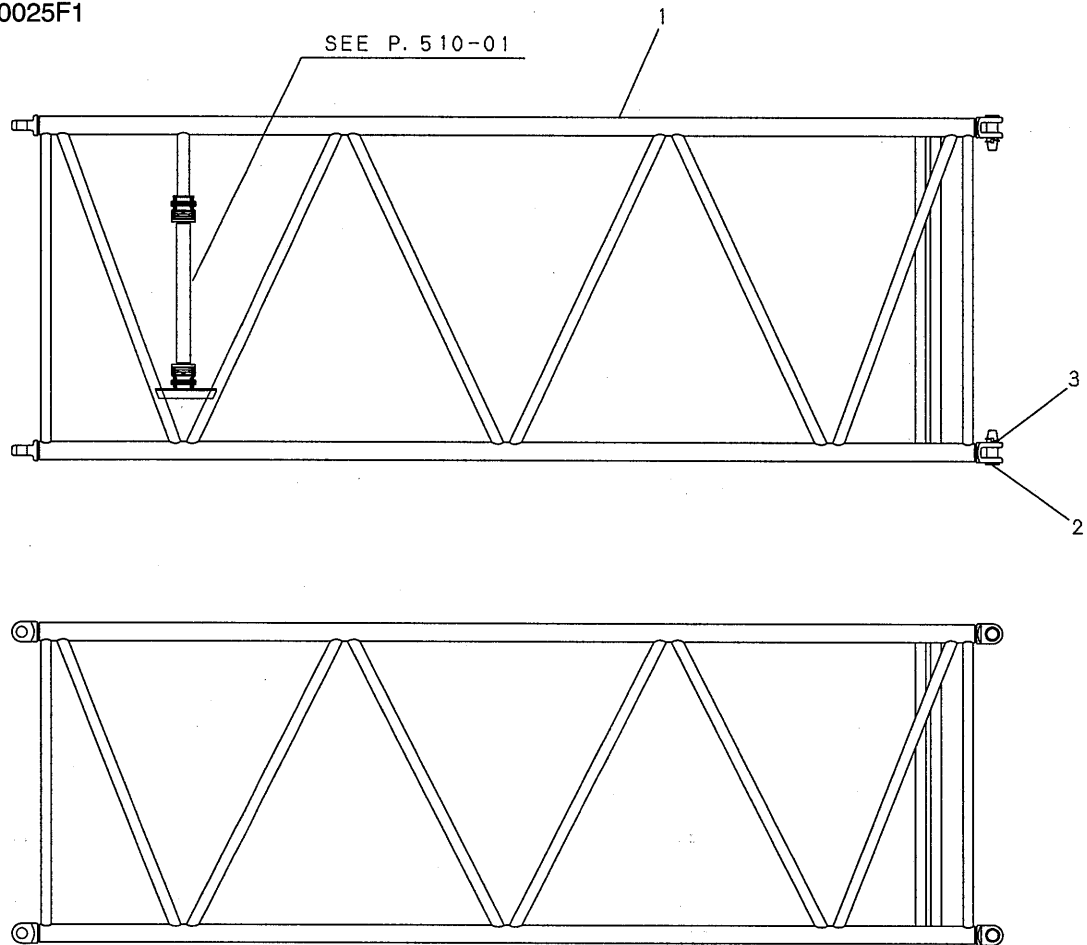

| 符号 ITEM | 部品番号 PART No. | PART NAME | 部品名 | 数量 QTY | 参照 REFERENCE | 適用号機 APPLICABLE No. |
|------------|------------------|---------------------------|--------------------------|-----------|-----------------|------------------------|
| | JJ05A00025F1 | INSERT BOOM 6.1m(20ft) | INSERT ブーム 6.1m(20ft) | | | |
| 1 | JJ05A00026P1 | BOOM, INSERT | ブーム, インサート | 1 | | |
| 2 | 19P359 | PIN | ピン | 4 | | |
| 3 | 2420N464D16 | PIN, SPRING | ピン, スプリング | 4 | | |

中間ブーム・INSERT BOOM
9.1m (30ft)・9.1m (30ft)

JJ05A00032F1

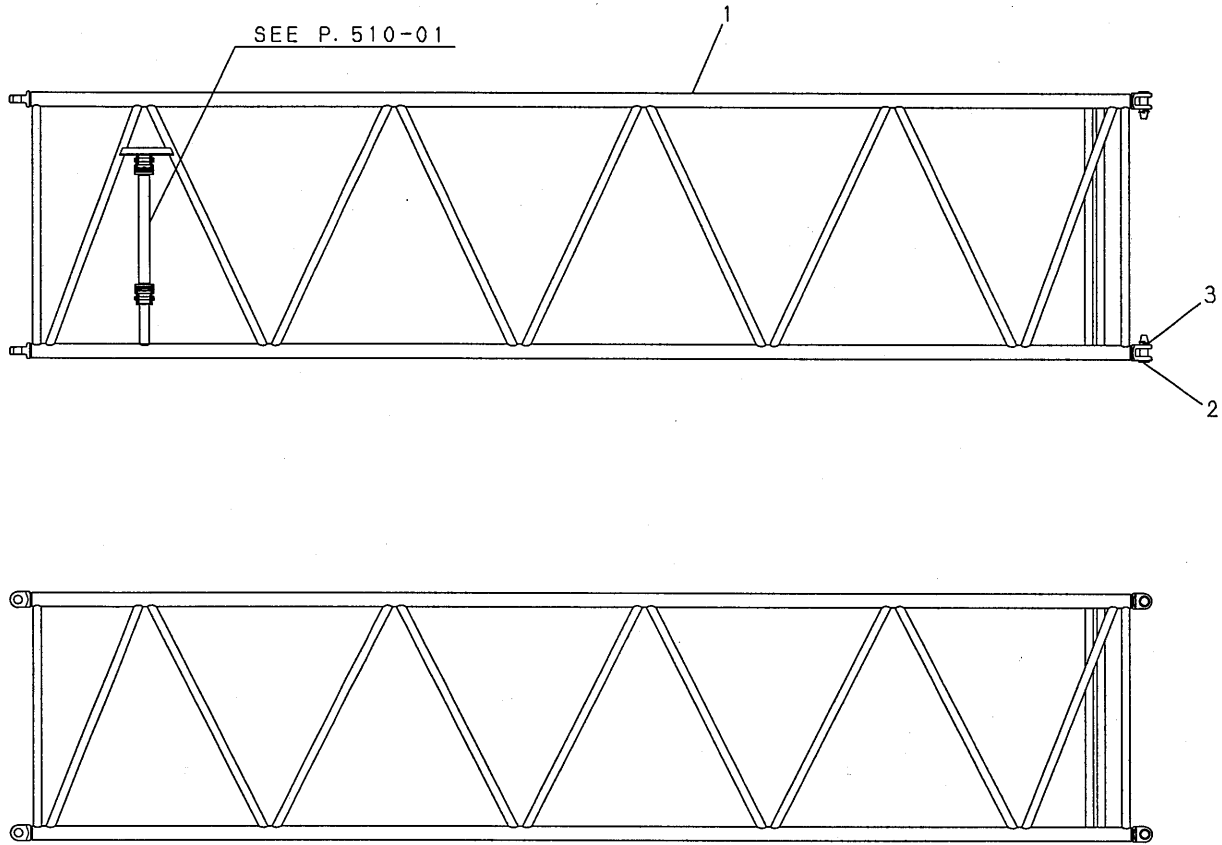

| 符号 ITEM | 部品番号 PART No. | PART NAME | 部品名 | 数量 QTY | 参照 REFERENCE | 適用号機 APPLICABLE No. |
|------------|------------------|---------------------------|-------------------------|-----------|-----------------|------------------------|
| | JJ05A00032F1 | INSERT BOOM 9.1m(30ft) | インサート ブーム 9.1m(30ft) | | | |
| 1 | JJ05A00033P1 | BOOM, INSERT | ブーム, インサート | 1 | | |
| 2 | 19P359 | PIN | ピン | 4 | | |
| 3 | 2420N464D16 | PIN, SPRING | ピン, スプリング | 4 | | |

中間ブーム・INSERT BOOM
12.2m (40ft)・12.2m (40ft)

JJ05A00027F1

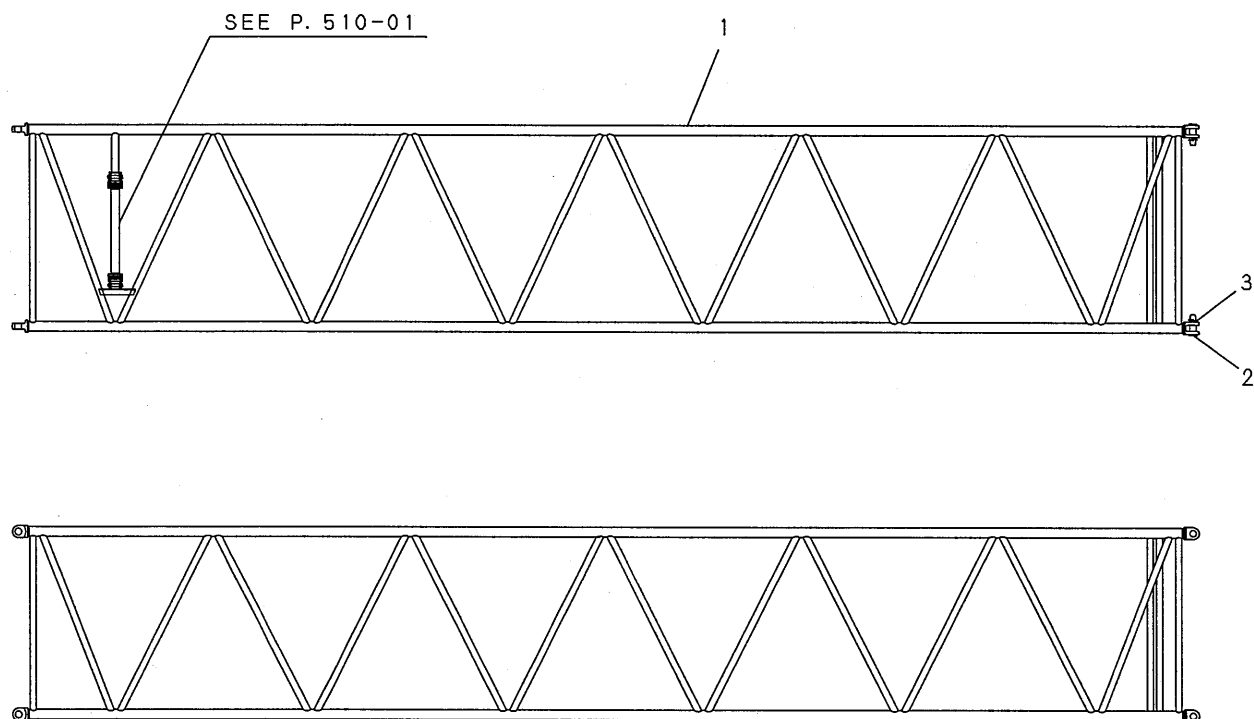

| 符号 ITEM | 部品番号 PART No. | PART NAME | 部品名 | 数量 QTY | 参照 REFERENCE | 適用号機 APPLICABLE No. |
|------------|------------------|----------------------------|--------------------------|-----------|-----------------|------------------------|
| | JJ05A00027F1 | INSERT BOOM 12.2m(40ft) | インサート ブーム 12.2m(40ft) | | | |
| 1 | JJ05A00028P1 | BOOM, INSERT | ブーム, インサート | 1 | | |
| 2 | 19P359 | PIN | ピン | 4 | | |
| 3 | 2420N464D16 | PIN, SPRING | ピン, スプリング | 4 | | |

ブームポイントシーブ アッセン・BOOM POINT SHEAVE ASSY

JJ63A00022F1

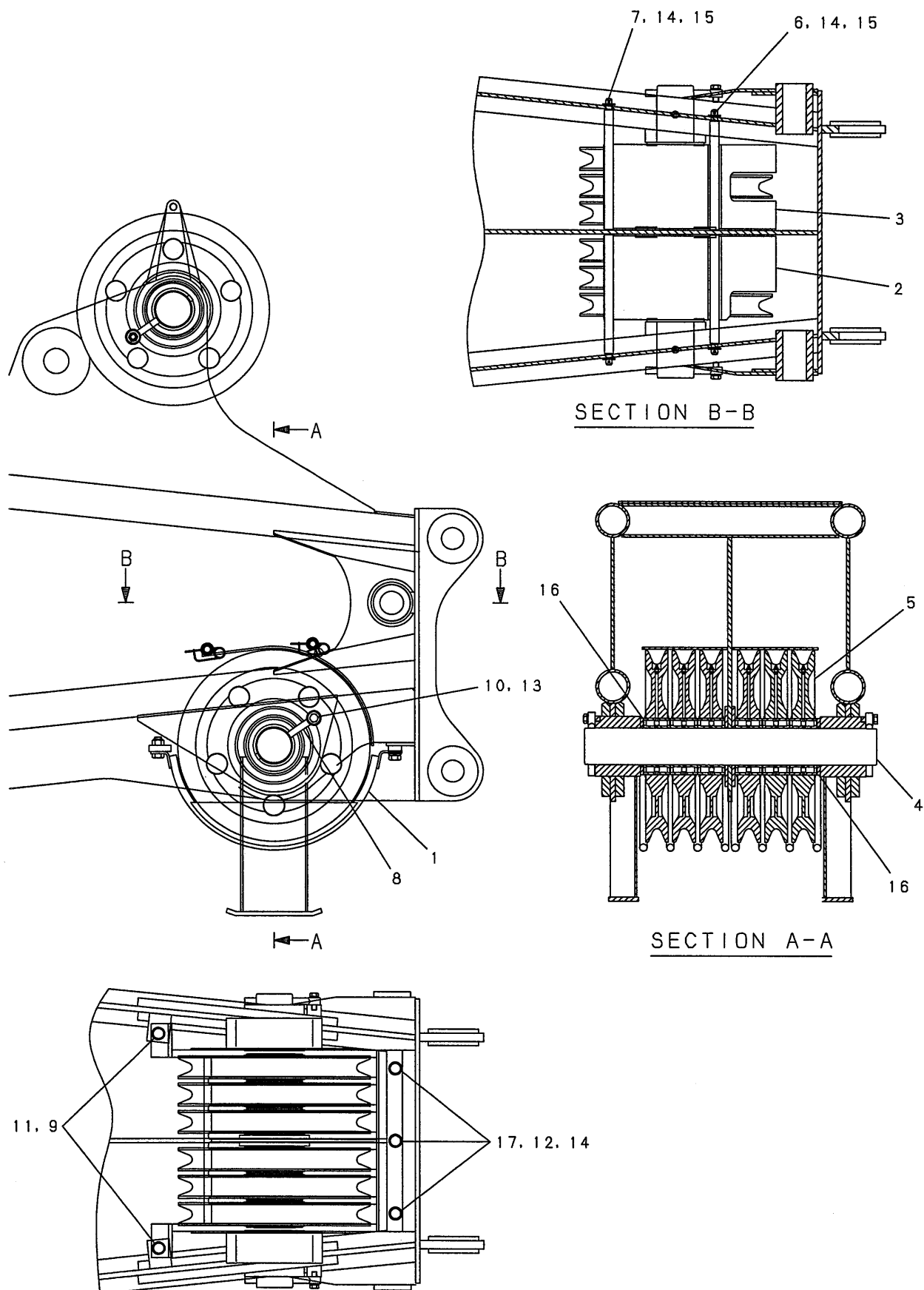

| 符号 ITEM | 部品番号 PART No. | PART NAME | 部品名 | 数量 QTY | 参照 REFERENCE | 適用号機 APPLICABLE No. |
|------------|------------------|---------------------|------------------|-----------|-----------------|------------------------|
| | JJ63A00022F1 | B.POINT SHEAVE ASSY | ブームポイント シーフ アッセン | | P.502-01 | |
| 1 | JJ63A01071P1 | GUARD | ガード | 1 | | |
| 2 | JJ63A01072P1 | GUARD | ガード | 1 | | |
| 3 | JJ63A01073P1 | GUARD | ガード | 1 | | |
| 4 | JJ63A01074P1 | PIN | ピン | 1 | | |
| 5 | JL06A01012F1 | SHEAVE ASSY | シーフ アッセン | 6 | | |
| 6 | GG63A01028D6 | PIN | ピン | 1 | | |
| 7 | GG63A01028DS | PIN | ピン | 1 | | |
| 8 | 20T4058D241 | ROD | ロッド | 2 | | |
| 9 | ZS18C20055 | CAPSCREW | キャップ スクリュー | 2 | | |
| 10 | ZS18C16040 | CAPSCREW | キャップ スクリュー | 2 | | |
| 11 | ZN38C20018 | U-NUT | U-ナット | 2 | | |
| 12 | ZW26X20000 | LOCK WASHER | ロックワッシャ | 3 | | |
| 13 | ZW26X16000 | LOCK WASHER | ロックワッシャ | 2 | | |
| 14 | ZW16X20000 | WASHER | ワッシャ | 7 | | |
| 15 | 2419T3258 | PIN, SPRING | ピン, スプリング | 4 | | |
| 16 | 2418T3563D3 | WASHER, THRUST | ワッシャ, スラスト | 2 | | |
| 17 | ZS18C20030 | CAPSCREW | キャップ スクリュー | 3 | | |

ブームポイントシーブ アッセン・BOOM POINT SHEAVE ASSY

JJ63A00024F1

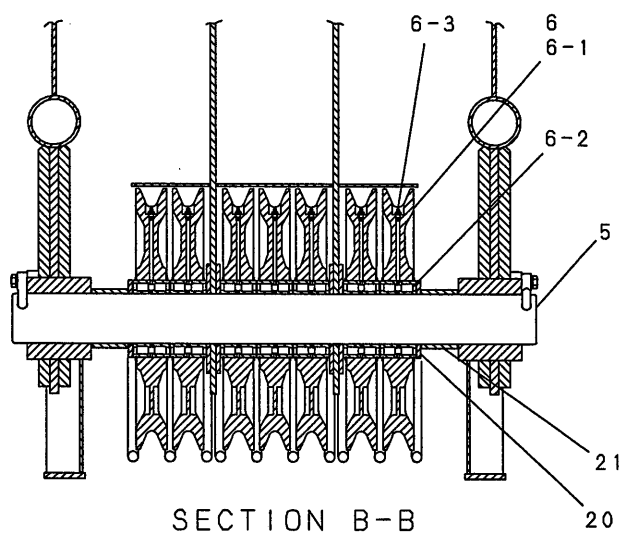
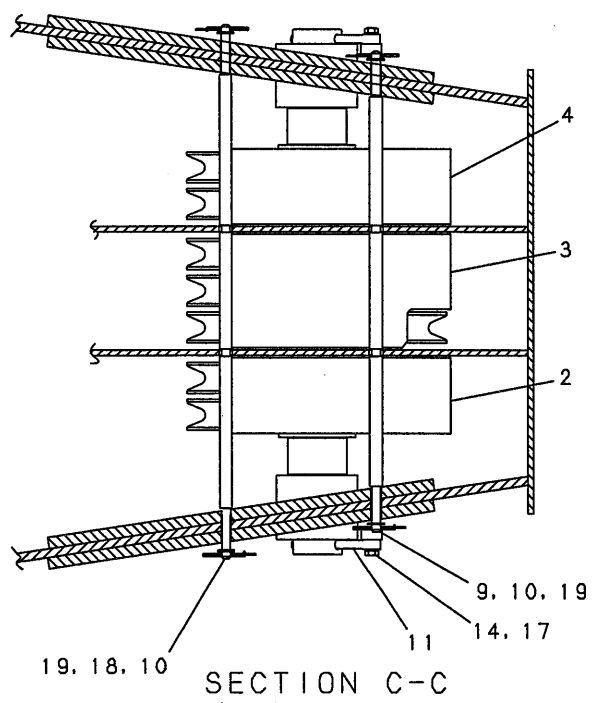
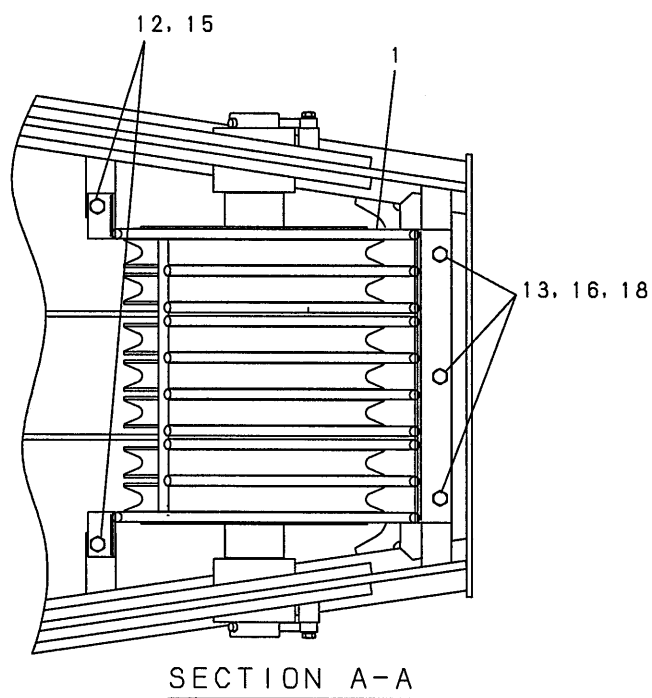
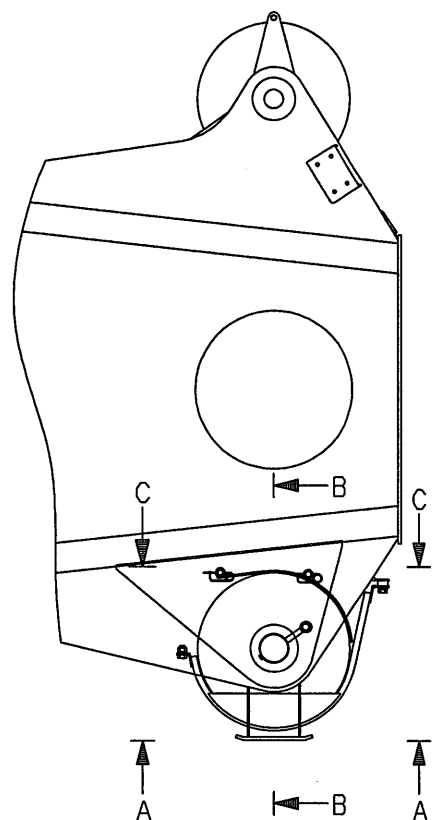

| 符号 ITEM | 部品番号 PART No. | PART NAME | 部品名 | 数量 QTY | 参照 REFERENCE | 適用号機 APPLICABLE No. |
|------------|------------------|----------------------|------------------|-----------|-----------------|------------------------|
| | JJ63A00024F1 | B. POINT SHEAVE ASSY | B. ポイント シーフ アッセン | | P.502-02 | |
| 1 | JJ63A01084P1 | GUARD, SHEAVE | ガード, シーフ | 1 | | |
| 2 | JJ63A01085P1 | GUARD, SHEAVE | ガード, シーフ | 1 | | |
| 3 | JJ63A01086P1 | GUARD, SHEAVE | ガード, シーフ | 1 | | |
| 4 | JJ63A01087P1 | GUARD, SHEAVE | ガード, シーフ | 1 | | |
| 5 | JJ63A01031P1 | PIN | ピン | 1 | | |
| 6 | JJ06A01012F1 | SHEAVE ASSY | シーフ アッセン | 7 | | |
| 9 | GG63A0102DE | PIN | ピン | 1 | | |
| 10 | GG63A01028DP | PIN | ピン | 1 | | |
| 11 | 20T4058D241 | ROD | ロッド | 2 | | |
| 12 | ZS18C20035 | CAPSCREW | キャップ スクリュー | 2 | | |
| 13 | ZS18C20030 | CAPSCREW | キャップ スクリュー | 3 | | |
| 14 | ZS18C16040 | CAPSCREW | キャップ スクリュー | 2 | | |
| 15 | ZN38C20018 | U-NUT | U-ナット | 2 | | |
| 16 | ZW26X20000 | LOCK WASHER | ロックワッシャー | 3 | | |
| 17 | ZW26X16000 | LOCK WASHER | ロックワッシャー | 2 | | |
| 18 | ZW16X20000 | WASHER | ワッシャー | 7 | | |
| 19 | 2419T3258 | PIN, SPRIT | ピン, スプリット | 4 | | |
| 20 | 2418T3563D3 | WASHER, THRUST | ワッシャー, スラスト | 2 | | |
| 21 | 2418T3565D3 | SPACER | スペーサ | 2 | | |

アイドラシーブ アッセン・IDLER SHEAVE ASSY

上部ブーム用・FOR UPPER BOOM
3rdドラム追加部品・ADD. FOR 3rd DRUM

JJ63A00023F1
JJ63A00023F2

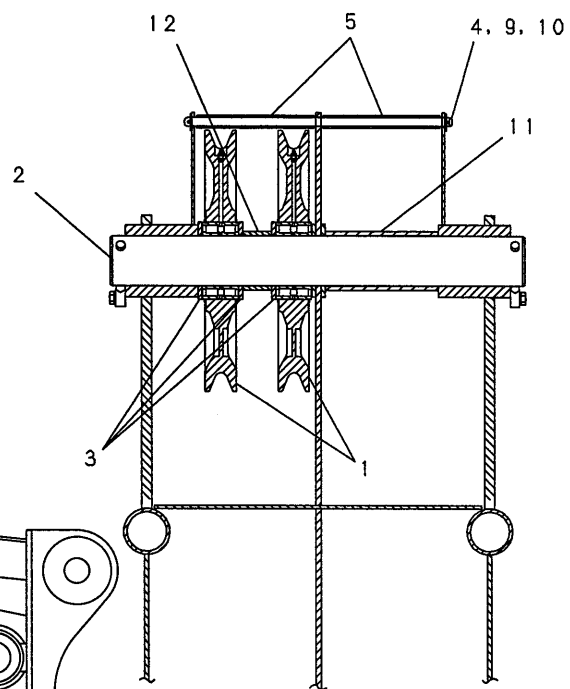
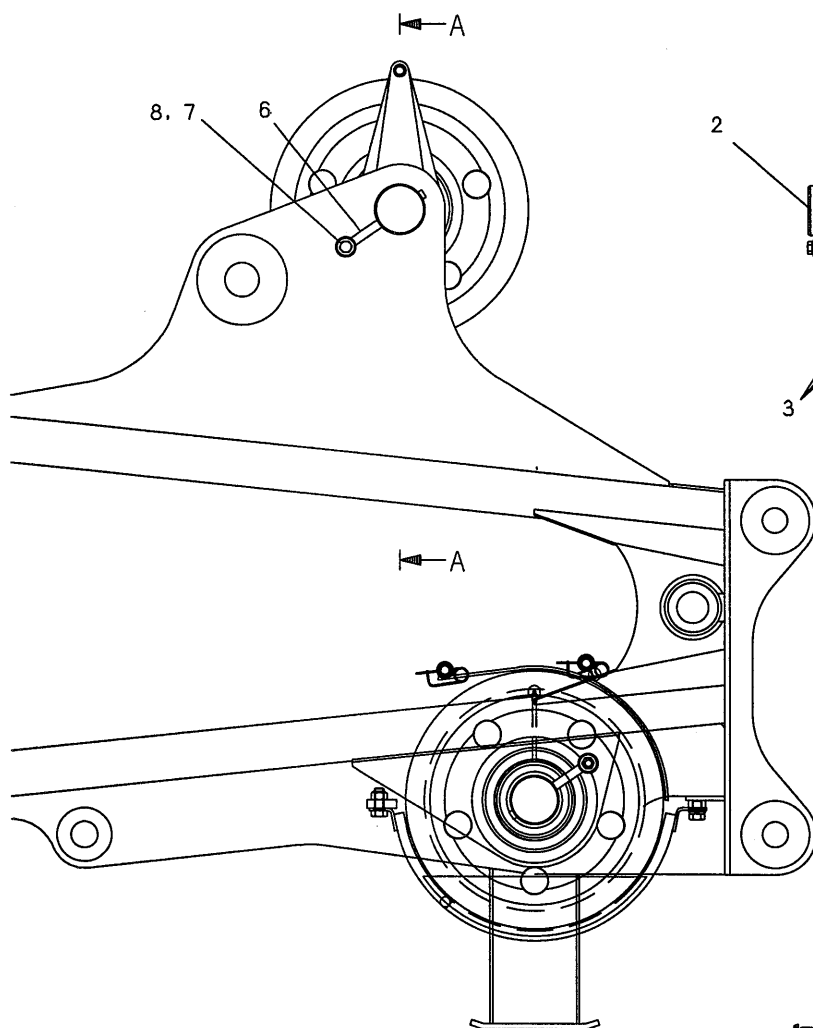

SECTION A-A (F1)

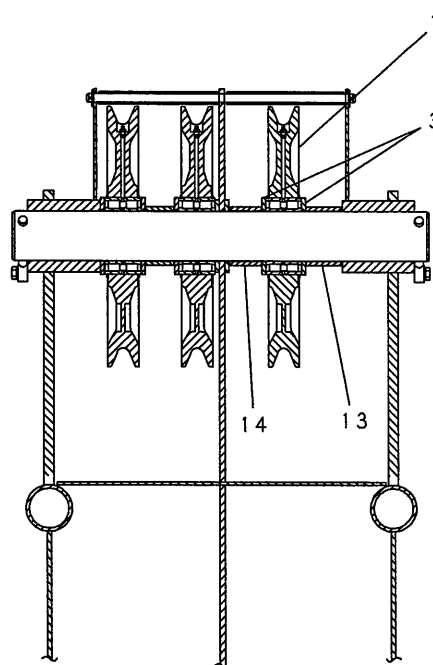

SECTION A-A (F2)

| 符号 ITEM | 部品番号 PART No. | PART NAME | 部品名 | 数量 QTY | 参照 REFERENCE | 適用号機 APPLICABLE No. |
|------------|------------------|---|-----------------------------------|-----------|-----------------|------------------------|
| | JJ63A00023F1 | IDLER SHEAVE ASSY (FOR UPPER BOOM) | アイﾄﾞﾗ シｰﾌﾞ ﾏｯｾﾝ (上部ﾌﾞｰﾑ用) | | P.502-01 | |
| 1 | JL06A01012F1 | SHEAVE ASSY | ｼｰﾌﾞ ﾏｯｾﾝ | 2 | | |
| 2 | JJ63A01075P1 | PIN | ﾋﾟﾝ | 1 | | |
| 3 | 2418T3563D3 | WASHER, THRUST | ワｯｼｬ, ｽﾗｽﾄ | 3 | | |
| 4 | GG63A01028DT | PIN | ﾋﾟﾝ | 1 | | |
| 5 | ZY21X12260 | SPACER | ｽﾍﾟｰｻ | 2 | | |
| 6 | 20T4058D241 | ROD | ﾛｯﾄﾞ | 2 | | |
| 7 | ZS18C16040 | CAPSCREW | ｷｬｯﾌﾟｽｸﾘｭ | 2 | | |
| 8 | ZW26X16000 | LOCK WASHER | ﾛｯｸワｯｼｬ | 2 | | |
| 9 | ZW16X20000 | WASHER | ワｯｼｬ | 2 | | |
| 10 | ZP16D05036 | PIN, SPLIT | ﾋﾟﾝ, ｽﾌﾟﾘｯﾄ | 2 | | |
| 11 | 2418T3565D14 | TUBE | ﾁｭｰﾌﾞ | 1 | | |
| 12 | 2418T3565D15 | TUBE | ﾁｭｰﾌﾞ | 1 | | |
| | JJ63A00023F2 | SHEAVE ASSY, IDLER (ADD. FOR 3rd DRUM) | ｼｰﾌﾞ ﾏｯｾﾝ, ﾏｲﾄﾞﾗ (3rdﾄﾞﾗﾑ追加部品) | | | |
| 1 | JL06A01012F1 | SHEAVE ASSY | ｼｰﾌﾞ ﾏｯｾﾝ | 1 | | |
| 3 | 2418T3563D3 | WASHER, THRUST | ワｯｼｬ, ｽﾗｽﾄ | 2 | | |
| 13 | 2418T3565D3 | TUBE | ﾁｭｰﾌﾞ | 1 | | |
| 14 | 2418T3565D17 | TUBE | ﾁｭｰﾌﾞ | 1 | | |

アイドラシーブ アッセン・IDLER SHEAVE ASSY

JJ63A00025F1

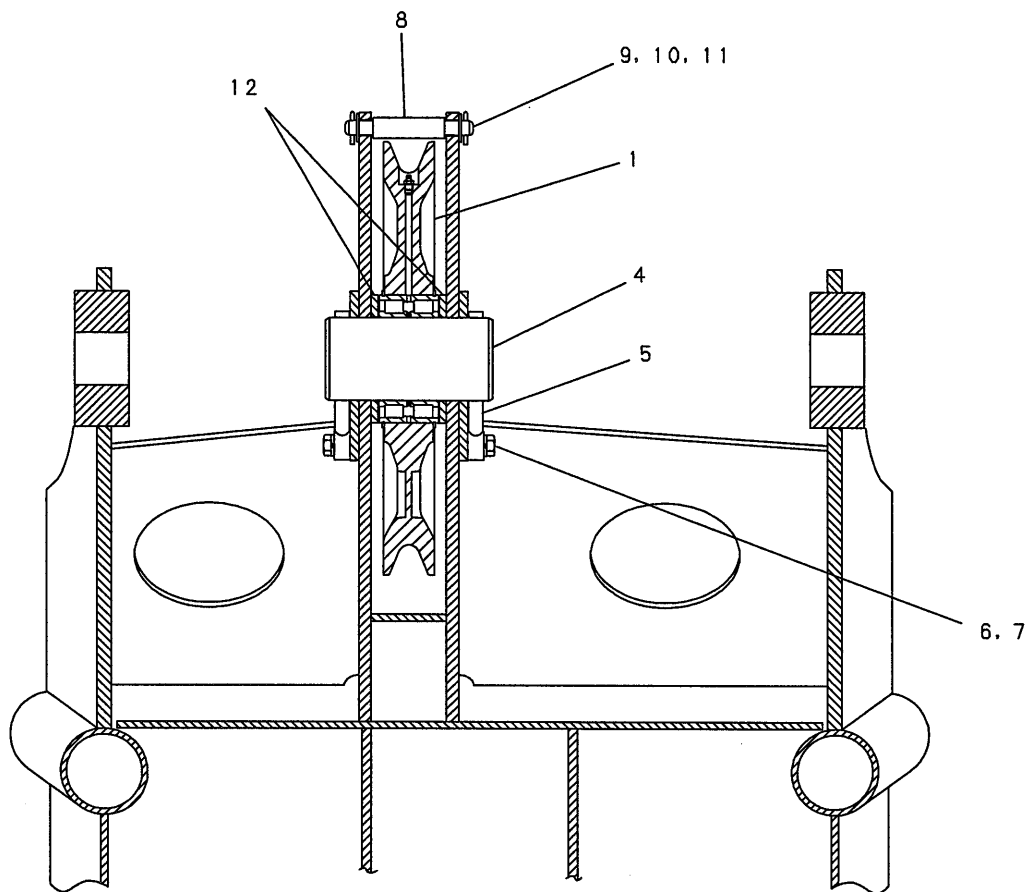

SECTION A-A

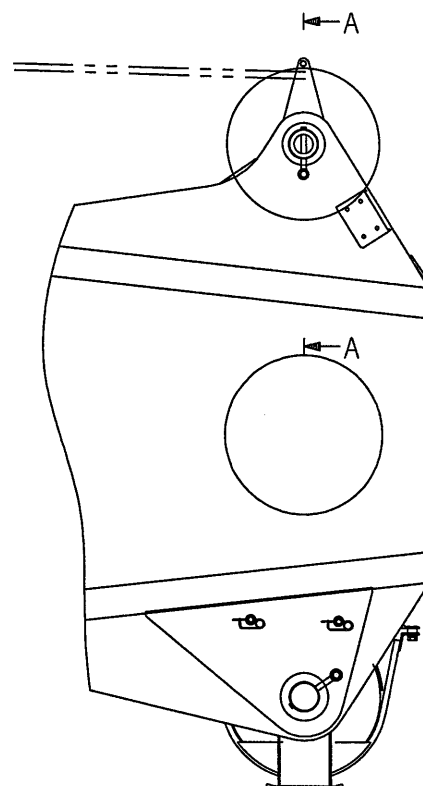

| 符号 ITEM | 部品番号 PART No. | PART NAME | 部品名 | 数量 QTY | 参照 REFERENCE | 適用号機 APPLICABLE No. |
|------------|------------------|-------------------|---------------|-----------|-----------------|------------------------|
| | JJ63A00025F1 | IDLER SHEAVE ASSY | アイドラ シーフ アッセン | | P.502-02 | |
| 1 | JL06A01012F1 | SHEAVE ASSY | シーフ アッセン | 1 | | |
| 4 | JJ03A01040P1 | PIN | ピン | 1 | | |
| 5 | 20T4058 | ROD | ロッド | 2 | | |
| 6 | ZS18C16040 | CAPSCREW | キャップ スクリュー | 2 | | |
| 7 | ZW26X16000 | LOCK WASHER | ロックワッシャ | 2 | | |
| 8 | ZY21X12095 | SPACER | スペーサ | 1 | | |
| 9 | GG63A01028DH | PIN | ピン | 1 | | |
| 10 | ZW16X20000 | WASHER | ワッシャ | 2 | | |
| 11 | ZP16D05036 | PIN, SPLIT | ピン, スプリット | 2 | | |
| 12 | 2418T3563D3 | WASHER, THRUST | ワッシャ, スラスト | 2 | | |

スプレッドガイド アッセン・SPREADER GUIDE ASSY

GG64A01027F3

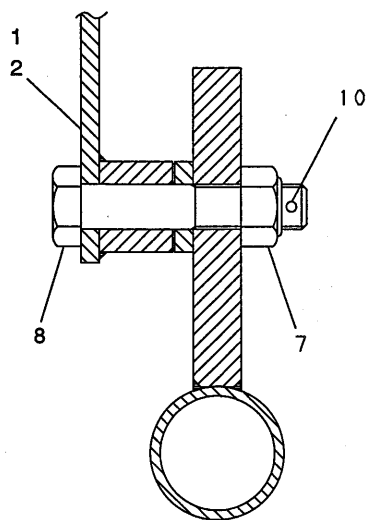

SECTION L-L

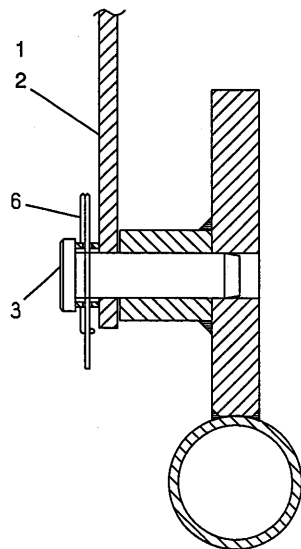

SECTION M-M

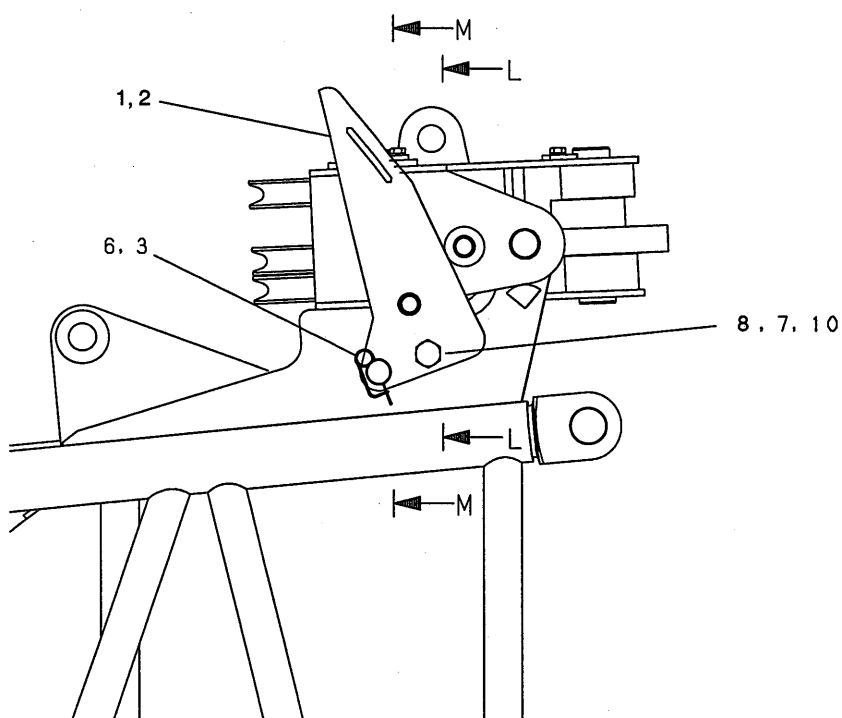
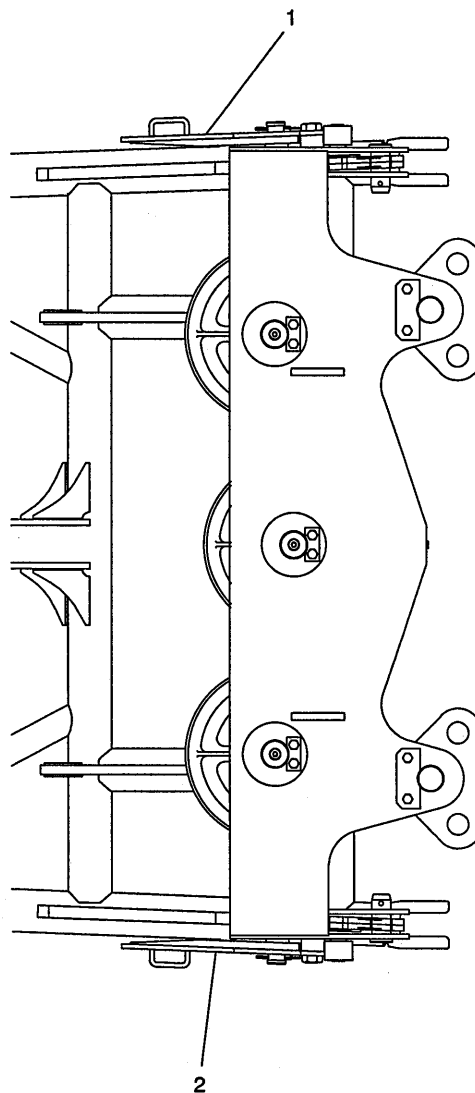

| 符号 ITEM | 部品番号 PART No. | PART NAME | 部品名 | 数量 QTY | 参照 REFERENCE | 適用号機 APPLICABLE No. |
|------------|------------------|-------------|-----------|-----------|-----------------|------------------------|
| | GG64A01027F3 | GUIDE ASSY | ガイド アッセン | | P.501-01 | |
| 1 | GG64A01024P1 | LINK | リンク | 1 | | |
| 2 | GG64A01025P1 | LINK | リンク | 1 | | |
| 3 | 2419T6243 | PIN | ピン | 2 | | |
| 6 | 2419T3258 | PIN, SPRING | ピン, スプリング | 2 | | |
| 7 | ZN38C30027 | U-NUT | U-ナット | 2 | | |
| 8 | GK64A01024P1 | CAPSCREW | キャップスクリュー | 2 | | |
| 10 | ZP16D06045 | PIN | ピン | 2 | | |

ガイケーブル(φ30)・GUY CABLE ASSY(φ30)

3.0m (10ft)・3.0m (10ft)

6.1m (20ft)・6.1m (20ft)

9.1m (30ft)・9.1m (30ft)

GN71A00005D1F1

GN71A00005D2F1

GN71A00005D3F1

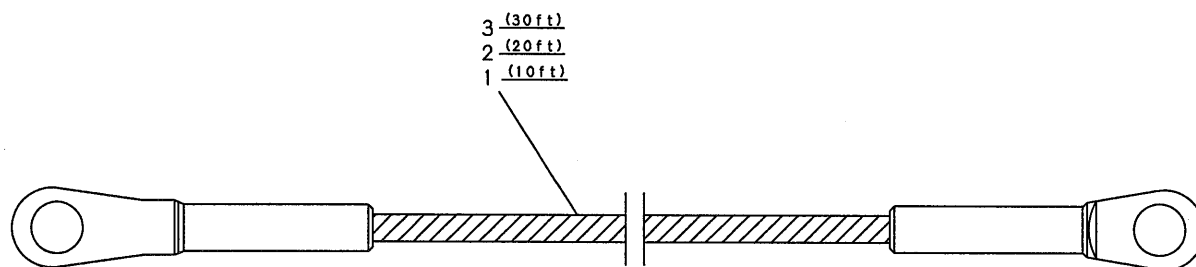
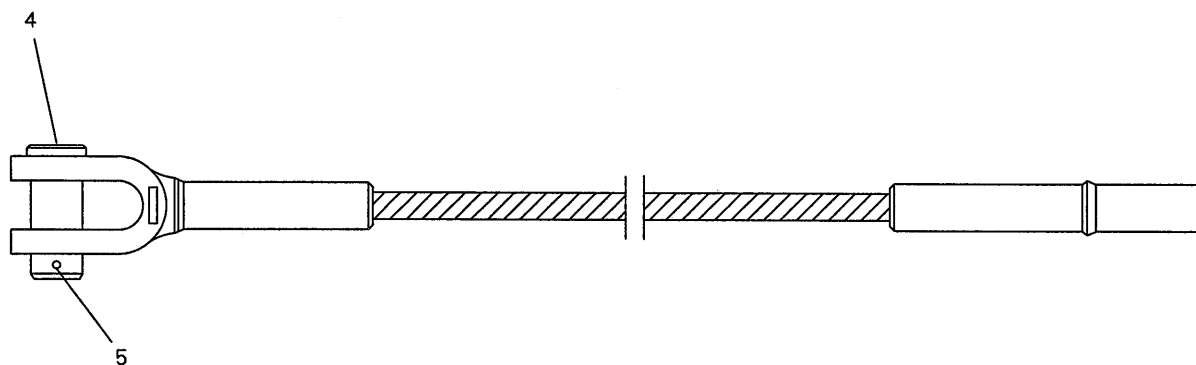

| 符号 ITEM | 部品番号 PART No. | PART NAME | 部品名 | 数量 QTY | 参照 REFERENCE | 適用号機 APPLICABLE No. |
|------------|------------------|------------------------------|---------------------------|-----------|-----------------|------------------------|
| 1 | GN71A00005D1F1 | GUY CABLE ASSY 3.0m(10ft) | ガイケーブル アッセン 3.0m(10ft) | | | |
| 4 | 2419T514 | ROPE, WIRE PIN | ワイローフ ピン | 1 | | |
| 5 | ZP15D08090 | PIN, SPLIT | ピン, スプリット | 1 | | |
| 2 | GN71A00005D2F1 | GUY CABLE ASSY 6.1m(20ft) | ガイケーブル アッセン 6.1m(20ft) | | | |
| 4 | GN71A01003P1 | SOCKET | ソケット | 1 | | |
| 5 | 2419T514 | PIN | ピン | 1 | | |
| | ZP15D08090 | PIN, SPLIT | ピン, スプリット | 1 | | |
| 3 | GN71A00005D3F1 | GUY CABLE 9.1m(30ft) | ガイケーブル 9.1m(30ft) | | | |
| 4 | GN71A01004P1 | SOCKET | ソケット | 1 | | |
| 5 | 2419T514 | PIN | ピン | 1 | | |
| | ZP15D08090 | PIN, SPLIT | ピン, スプリット | 1 | | |

ガイケーブル(φ30)・GUY CABLE ASSY(φ30)
12.2m(40ft)・12.2m(40ft)

GG71A00010F1

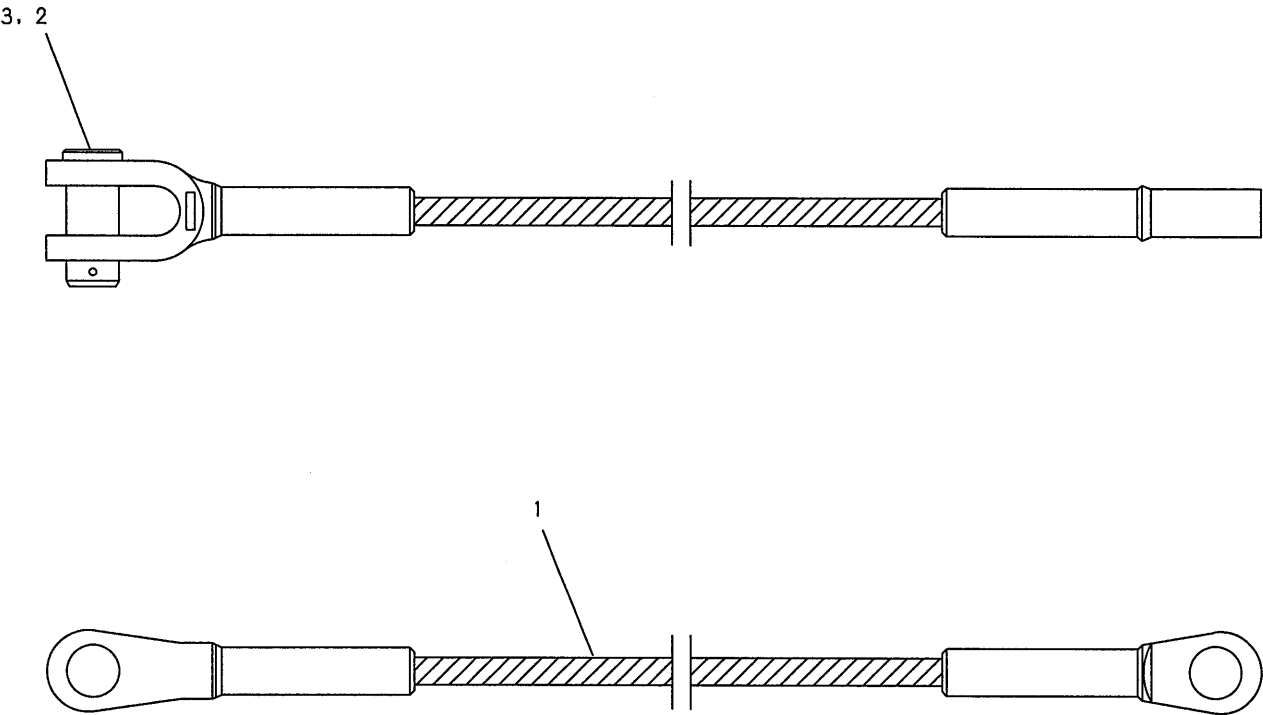

| 符号 ITEM | 部品番号 PART No. | PART NAME | 部品名 | 数量 QTY | 参照 REFERENCE | 適用号機 APPLICABLE No. |
|------------|------------------|-------------------------------|----------------------------|-----------|-----------------|------------------------|
| | GG71A00010F1 | GUY CABLE ASSY 12.2m(40ft) | ガイケーブル アッセン 12.2m(40ft) | | | |
| 1 | GN71A00005D4 | GUY CABLE | ガイケーブル | 1 | | |
| 2 | 2419T514 | PIN | ピン | 1 | | |
| 3 | ZP15D08090 | PIN, SPLIT | ピン, スプリット | 1 | | |

編集のつごう上このページを空白とする。

THIS PAGE INTENTIONALLY LEFT BLANK.

ケーブルローラ アッセン・CABLE ROLLER ASSY
 中間ブーム用・FOR INSERT BOOM

JJ05A01042F1

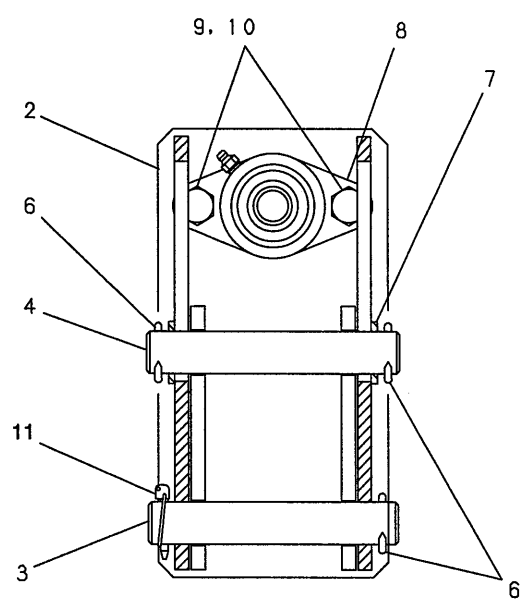
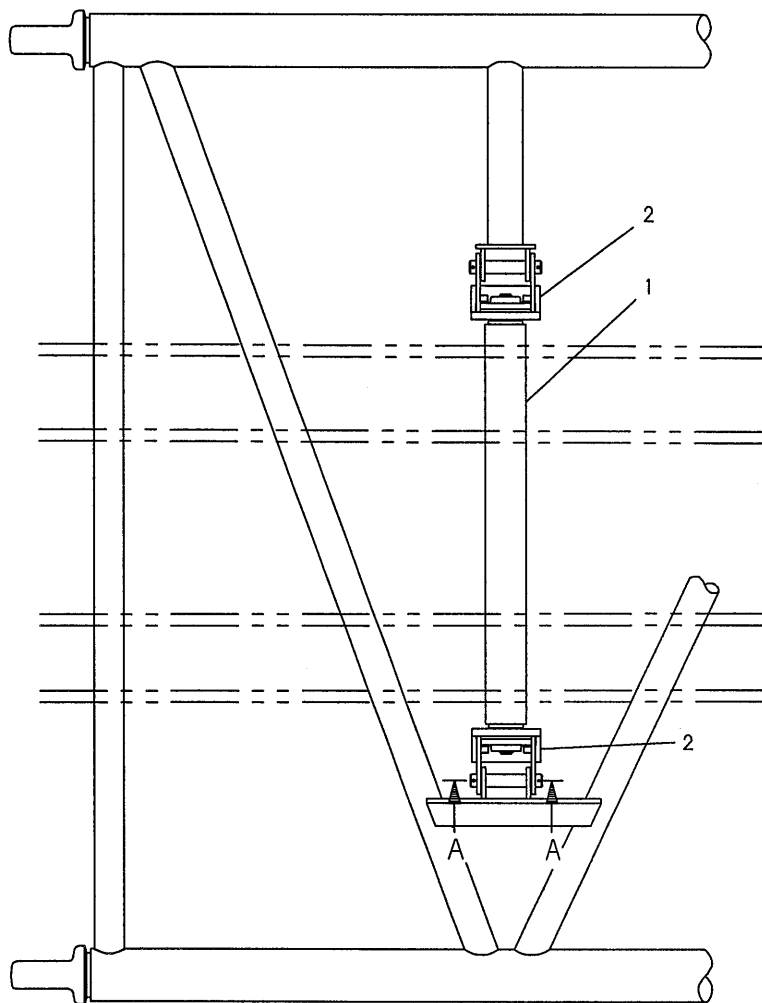

SECTION A-A

| 符号 ITEM | 部品番号 PART No. | PART NAME | 部品名 | 数量 QTY | 参照 REFERENCE | 適用号機 APPLICABLE No. |
|------------|------------------|--|--------------------------|-----------|-----------------|------------------------|
| | JJ05A01042F1 | CABLE ROLLER ASSY (FOR INSERT BOOM) | ケーブル ロー アッセン (中間ブーム用) | | | |
| 1 | C13P0001D17 | ROLLER | ローラ | 1 | | |
| 2 | 2416N4509 | BRACKET | ブラケット | 2 | | |
| 3 | 2419T7159 | PIN | ピン | 2 | | |
| 4 | 2419T4346D4 | PIN | ピン | 2 | | |
| 6 | ZP15D05040 | PIN, SPLIT | ピン, スプリット | 6 | | |
| 7 | ZW11K27000 | WASHER | ワッシャ | 4 | | |
| 8 | 2425Z297 | BEARING | ベアリング | 2 | | |
| 9 | ZS18C14030 | CAPSCREW | キャップスクリュー | 4 | | |
| 10 | ZW26X14000 | LOCK WASHER | ロックワッシャ | 4 | | |
| 11 | 2419T6338 | PIN | ピン | 2 | | |

ブームポイントシーブ アッセン・BOOM POINT SHEAVE ASSY

JJ63A00022F1

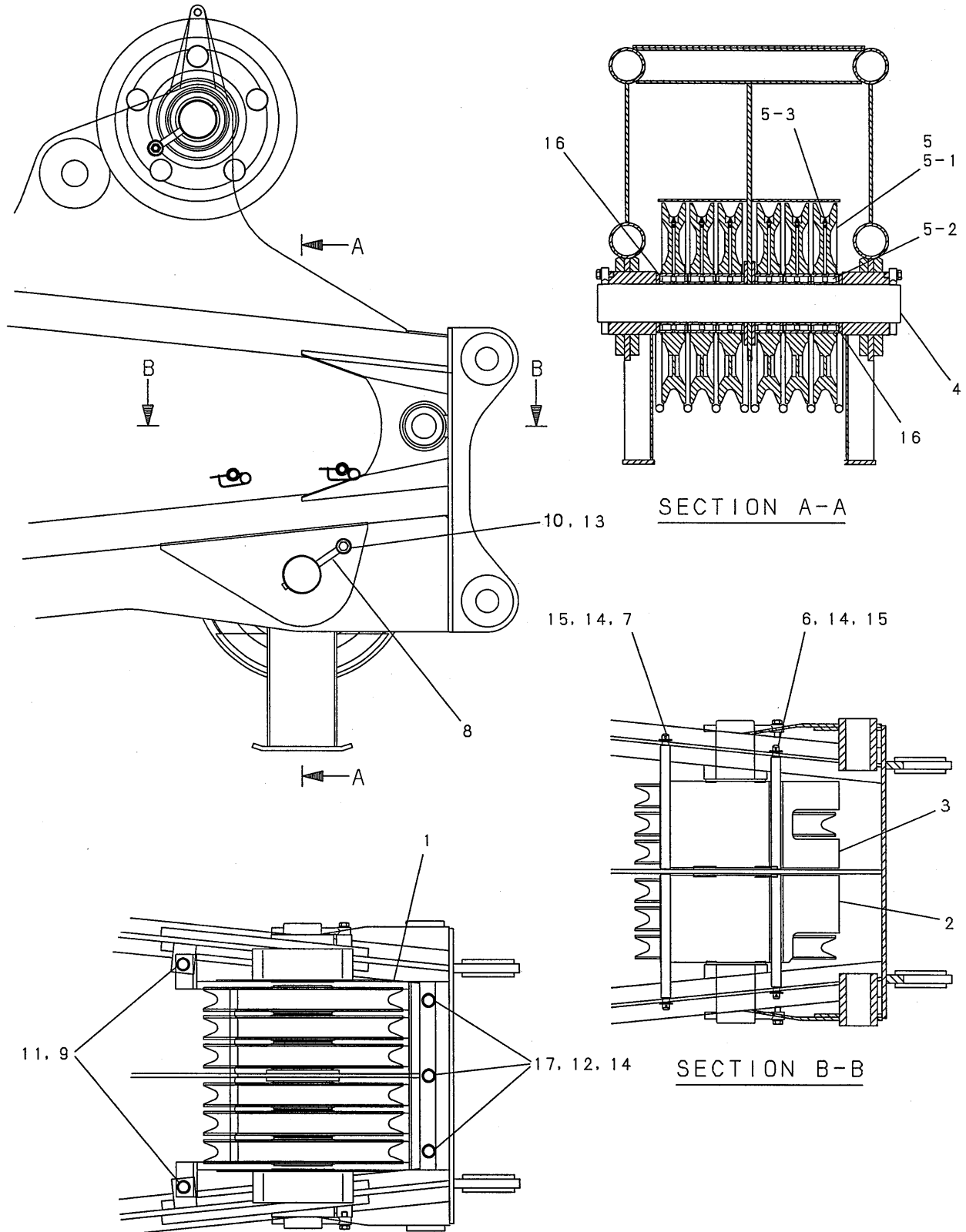

| 符号 ITEM | 部品番号 PART No. | PART NAME | 部品名 | 数量 QTY | 参照 REFERENCE | 適用号機 APPLICABLE No. |
|------------|------------------|---------------------|-----------------|-----------|-----------------|------------------------|
| | JJ63A00022F1 | B.POINT SHEAVE ASSY | ブームホイントシーフ アッセン | | P.502-03 | |
| 1 | JJ63A01071P1 | GUARD | ガード | 1 | | |
| 2 | JJ63A01072P1 | GUARD | ガード | 1 | | |
| 3 | JJ63A01073P1 | GUARD | ガード | 1 | | |
| 4 | JJ63A01074P1 | PIN | ピン | 1 | | |
| 5 | JL06A01012F1 | SHEAVE ASSY | シーフ アッセン | 6 | | |
| 5-1 | JL06A01004P1 | SHEAVE | シーフ | 1 | | |
| 5-2 | JL06A01010P1 | BEARING, ROLLER | ベアリング, ローラ | 1 | | |
| 5-3 | 2444Z4109 | NIPPLE, GREASE | ニップル, グリース | 1 | | |
| 6 | GG63A01028D6 | PIN | ピン | 1 | | |
| 7 | GG63A01028DS | PIN | ピン | 1 | | |
| 8 | 20T4058D241 | ROD | ロッド | 2 | | |
| 9 | ZS18C20055 | CAPSCREW | キャップスクリュー | 2 | | |
| 10 | ZS18C16040 | CAPSCREW | キャップスクリュー | 2 | | |
| 11 | ZN38C20018 | U-NUT | U-ナット | 2 | | |
| 12 | ZW26X20000 | LOCK WASHER | ロックワッシャ | 3 | | |
| 13 | ZW26X16000 | LOCK WASHER | ロックワッシャ | 2 | | |
| 14 | ZW16X20000 | WASHER | ワッシャ | 7 | | |
| 15 | 2419T3258 | PIN, SPRING | ピン, スプリング | 4 | | |
| 16 | 2418T3563D3 | WASHER, THRUST | ワッシャ, スラスト | 2 | | |
| 17 | ZS18C20030 | CAPSCREW | キャップスクリュー | 3 | | |

アイドラシーブ アッセン・IDLER SHEAVE ASSY

JJ63A00023F1

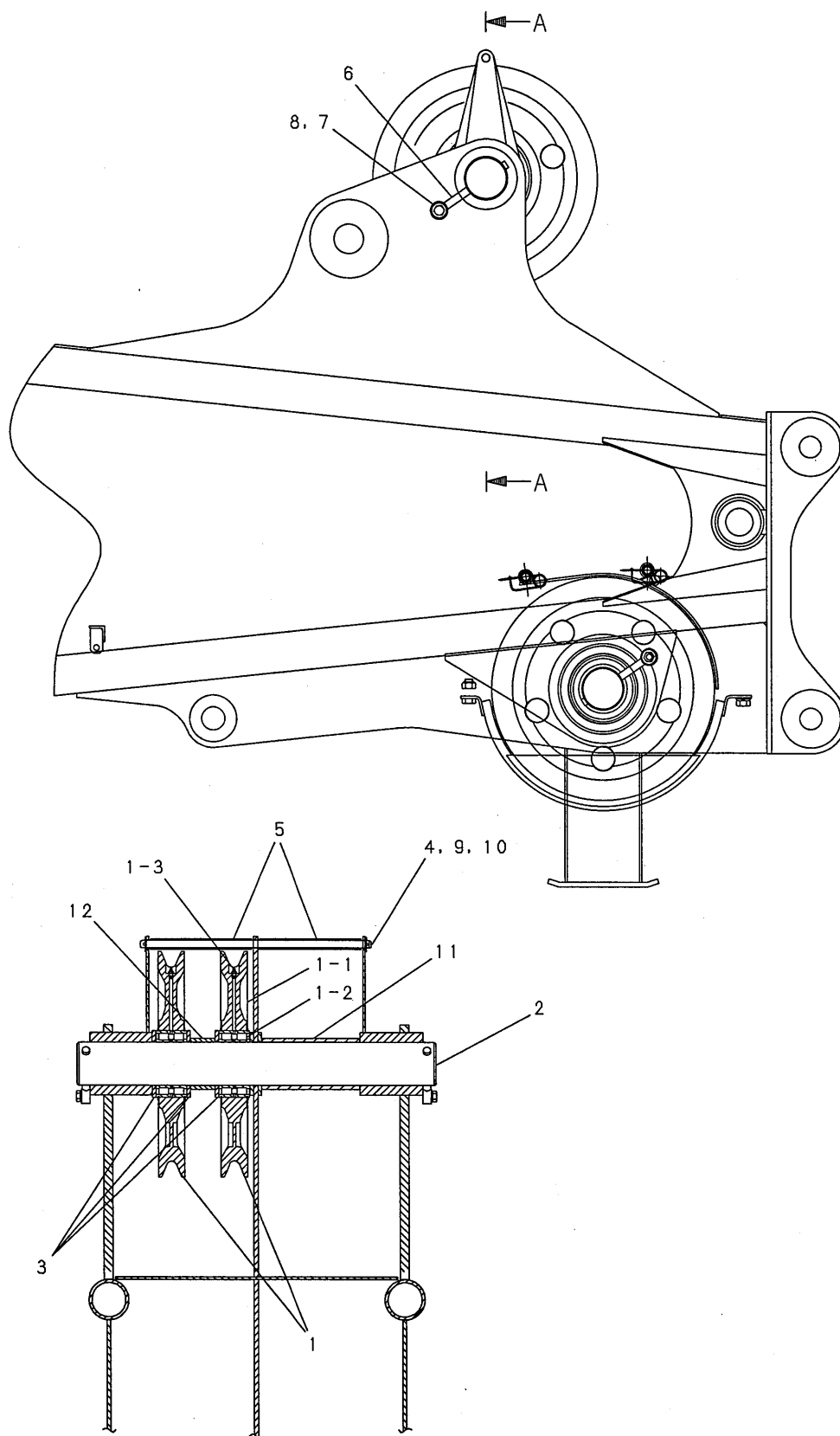

SECTION A-A

| 符号 ITEM | 部品番号 PART No. | PART NAME | 部品名 | 数量 QTY | 参照 REFERENCE | 適用号機 APPLICABLE No. |
|------------|------------------|-------------------|--------------|-----------|-----------------|------------------------|
| | JJ63A00023F1 | IDLER SHEAVE ASSY | アイドラシーブ アッセン | | P.502-03 | |
| 1 | JL06A01012F1 | SHEAVE ASSY | シーブ アッセン | 2 | | |
| 1-1 | JL06A01004P1 | SHEAVE | シーブ | 1 | | |
| 1-2 | JL06A01010P1 | BEARING, ROLLER | ベアリング, ローラ | 1 | | |
| 1-3 | 2444Z4109 | NIPPLE, GREASE | ニップル, グリース | 1 | | |
| 2 | JJ63A01075P1 | PIN | ピン | 1 | | |
| 3 | 2418T3563D3 | WASHER, THRUST | ワッシャ, スラスト | 3 | | |
| 4 | GG63A01028DT | PIN | ピン | 1 | | |
| 5 | ZY21X12260 | SPACER | スペーサ | 2 | | |
| 6 | 20T4058D241 | ROD | ロッド | 2 | | |
| 7 | ZS18C16040 | CAPSCREW | キャップスクリュー | 2 | | |
| 8 | ZW26X16000 | LOCK WASHER | ロックワッシャ | 2 | | |
| 9 | ZW16X20000 | WASHER | ワッシャ | 2 | | |
| 10 | ZP16D05036 | PIN, SPLIT | ピン, スプリット | 2 | | |
| 11 | 2418T3565D14 | TUBE | チューブ | 1 | | |
| 12 | 2418T3565D15 | TUBE | チューブ | 1 | | |

ジブ アッセン・JIB ASSY

JJ12A00009F1

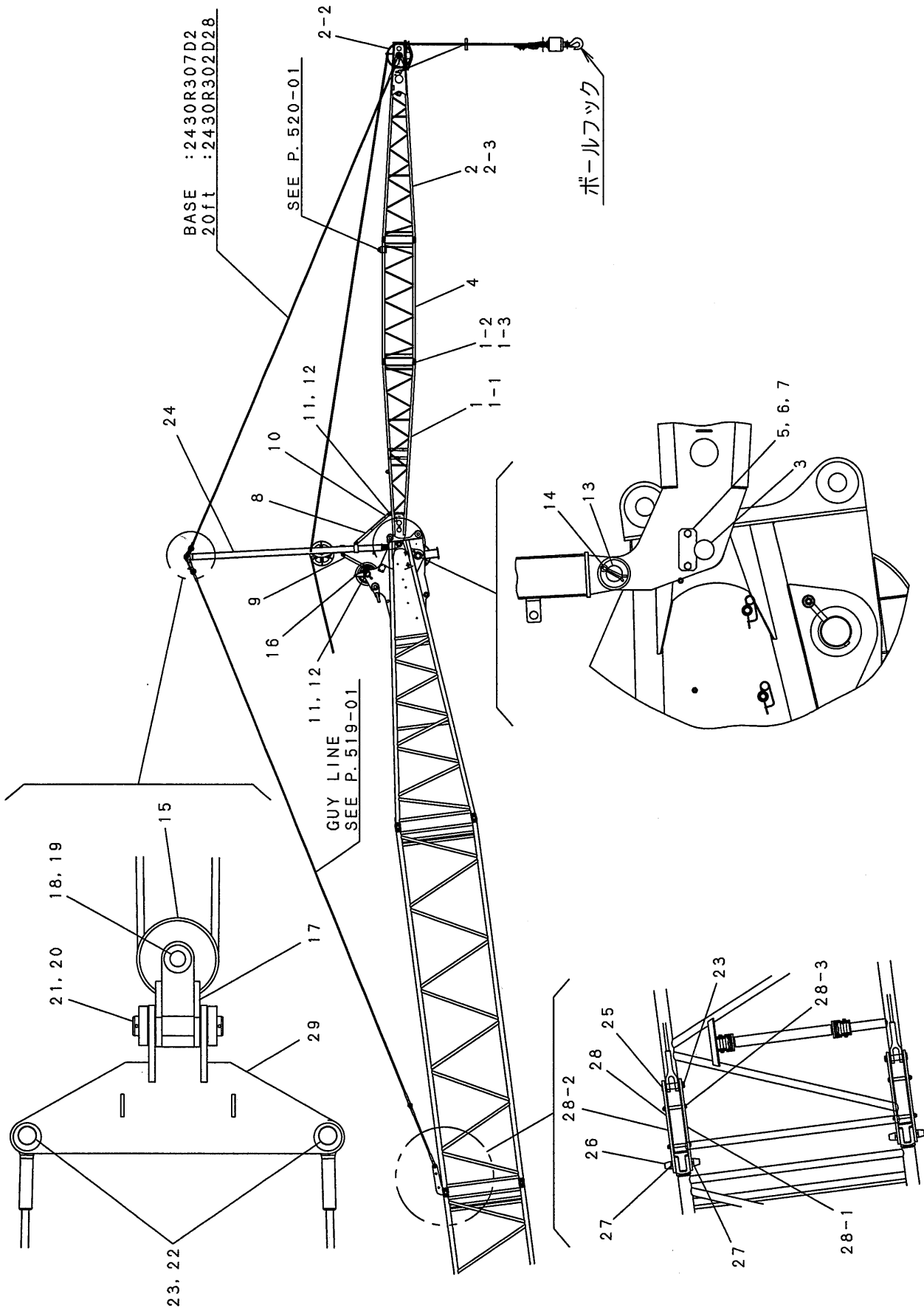

| 符号 ITEM | 部品番号 PART No. | PART NAME | 部品名 | 数量 QTY | 参照 REFERENCE | 適用号機 APPLICABLE No. |
|------------|------------------|----------------------|------------------------|-----------|-----------------|------------------------|
| | JJ12A00009F1 | JIB ASSY | ｼﾌﾞﾌﾞ ﾏｯｾﾝ | | | |
| 1 | JJ13A00015F1 | JIB ASSY, LOW | ｼﾌﾞﾌﾞ ﾏｯｾﾝ, ロワ- | 1 | | |
| 1-1 | JJ13A00014P1 | JIB, LOW | ｼﾌﾞﾌﾞ, ロワ- | 1 | | |
| 1-2 | 2419T2967 | PIN | ﾋﾟﾝ | 4 | | |
| 1-3 | 2420N464D7 | PIN, SPRING | ﾋﾟﾝ, スﾌﾟﾘﾝｸﾞ | 4 | | |
| 2 | JJ14A00006F2 | JIB ASSY, UPP | ｼﾌﾞﾌﾞ ﾏｯｾﾝ, ﾏｯﾊﾟ | 1 | | |
| 2-2 | JJ63A00008F1 | SHEAVE ASSY, J.POINT | ｼｰﾌﾞ ﾏｯｾﾝ, ｼﾌﾞﾌﾞ ﾎﾟｲﾝﾄ | 1 | P.518-01 | |
| 2-3 | JJ14A00011P1 | JIB, UPP | ｼﾌﾞﾌﾞ, ﾏｯﾊﾟ | 1 | | |
| 3 | JJ12A01037P1 | PIN | ﾋﾟﾝ | 1 | | |
| 4 | 2411N1328F1 | JIB, INSERT | ｼﾌﾞﾌﾞ, ｲﾝｻｰﾄ | 1 | P.516-01 | |
| 5 | JJ12A01002P1 | PLATE, KEEPER | ﾌﾟﾚｰﾄ, キｰﾊﾟ | 2 | | |
| 6 | ZS18C16025 | BOLT | ﾎﾞﾙﾄ | 4 | | |
| 7 | ZW26X16000 | LOCK WASHER | ﾛｯｸﾜｯｼｬ | 4 | | |
| 8 | 2420P931D6 | TUBE | ﾁｭｰﾌﾞ | 2 | | |
| 9 | 2420P931D11 | PIPE | | 2 | | |
| 10 | 2420P930D6 | TUBE | ﾁｭｰﾌﾞ | 2 | | |
| 11 | 19F57D5 | PIN | ﾋﾟﾝ | 8 | | |
| 12 | ZP16D05040 | PIN | ﾋﾟﾝ | 16 | | |
| 13 | 2419T3146 | PIN | ﾋﾟﾝ | 2 | | |
| 14 | ZP16D13100 | PIN, SPLIT | ﾋﾟﾝ, スﾌﾟﾘｯﾄ | 2 | | |
| 15 | 2407P811 | SHEAVE | ｼｰﾌﾞ | 1 | | |
| 16 | 2420P930D4 | PIPE | | 2 | | |
| 17 | 2408P441 | FRAME | ﾌﾚｰﾑ | 1 | | |
| 18 | 2419T3147 | PIN | ﾋﾟﾝ | 1 | | |
| 19 | ZP16D10080 | PIN, SPLIT | ﾋﾟﾝ, スﾌﾟﾘｯﾄ | 1 | | |
| 20 | 2419T3148 | PIN | ﾋﾟﾝ | 1 | | |
| 21 | ZP16D10100 | PIN, SPLIT | ﾋﾟﾝ, スﾌﾟﾘｯﾄ | 2 | | |
| 22 | 19K53 | PIN | ﾋﾟﾝ | 2 | | |
| 23 | 2201V120 | PIN, SPLIT | ﾋﾟﾝ, スﾌﾟﾘｯﾄ | 4 | | |
| 24 | JJ16A00008F2 | STRUT ASSY, JIB | ｽﾄﾗｯﾄ ﾏｯｾﾝ, ｼﾌﾞﾌﾞ | 1 | P.517-01 | |
| 25 | 2419T4452 | PIN | ﾋﾟﾝ | 2 | | |
| 26 | 2419T4451 | PIN | ﾋﾟﾝ | 2 | | |
| 27 | 2420N464D16 | PIN, SPRING | ﾋﾟﾝ, スﾌﾟﾘﾝｸﾞ | 2 | | |
| 28 | JJ12A01012F1 | LINK ASSY | ﾘﾝｸ ﾏｯｾﾝ | 2 | | |
| 29 | JJ12A01025P1 | LINK | ﾘﾝｸ | 1 | | |

中間ジブ・INSERT JIB ASSY
3.0m (10ft)・3.0m (10ft)

2411N1328F1

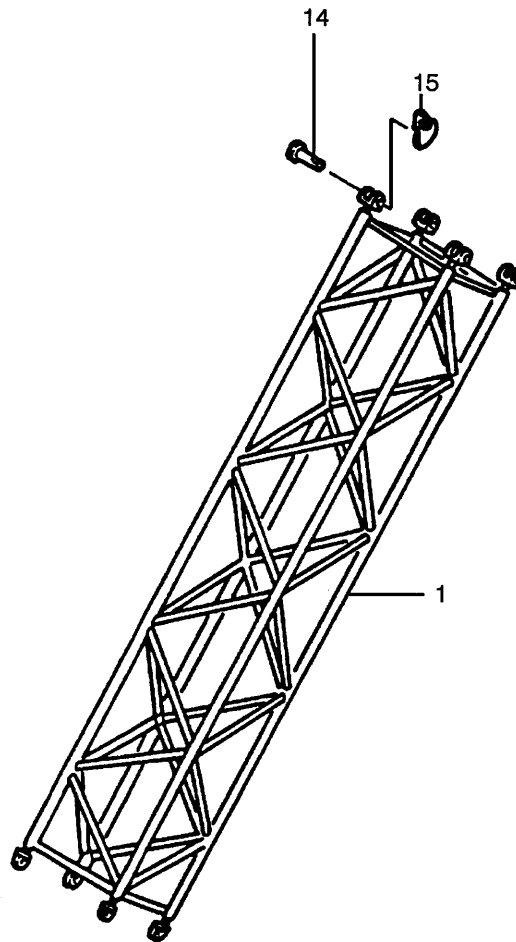

| 符号 ITEM | 部品番号 PART No. | PART NAME | 部品名 | 数量 QTY | 参照 REFERENCE | 適用号機 APPLICABLE No. |
|------------|------------------|--------------------------------|---------------------|-----------|-----------------|------------------------|
| | 2411N1328F1 | INSERT JIB ASSY (3.0m・10ft) | 中間ジブ (3.0m・10ft) | | P.515-01 | |
| 1 | 2411N1328 | JIB, INSERT | ジブ, インサート | 1 | | |
| 14 | 2419T2967 | PIN | ピン | 4 | | |
| 15 | 2420N464D7 | PIN, SPRING | ピン, スプリング | 4 | | |

中間ジブ・INSERT JIB ASSY
6.1m (20ft)・6.1m (20ft)

2411J1818F1

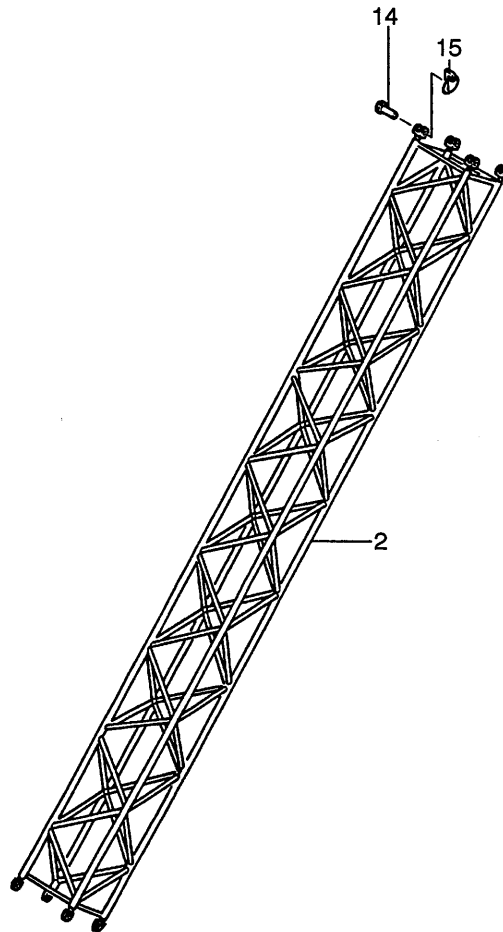

| 符号 ITEM | 部品番号 PART No. | PART NAME | 部品名 | 数量 QTY | 参照 REFERENCE | 適用号機 APPLICABLE No. |
|------------|------------------|--------------------------------|---------------------|-----------|-----------------|------------------------|
| | 2411J1818F1 | INSERT JIB ASSY (6.1m・20ft) | 中間ジブ (6.1m・20ft) | | | |
| 2 | 2411J1818 | JIB, INSERT | ジブ, インサート | 1 | | |
| 14 | 2419T2967 | PIN | ピン | 4 | | |
| 15 | 2420N464D7 | PIN, SPRING | ピン, スプリング | 4 | | |

ストラット アッセン・STRUT ASSY

JJ16A00008F2

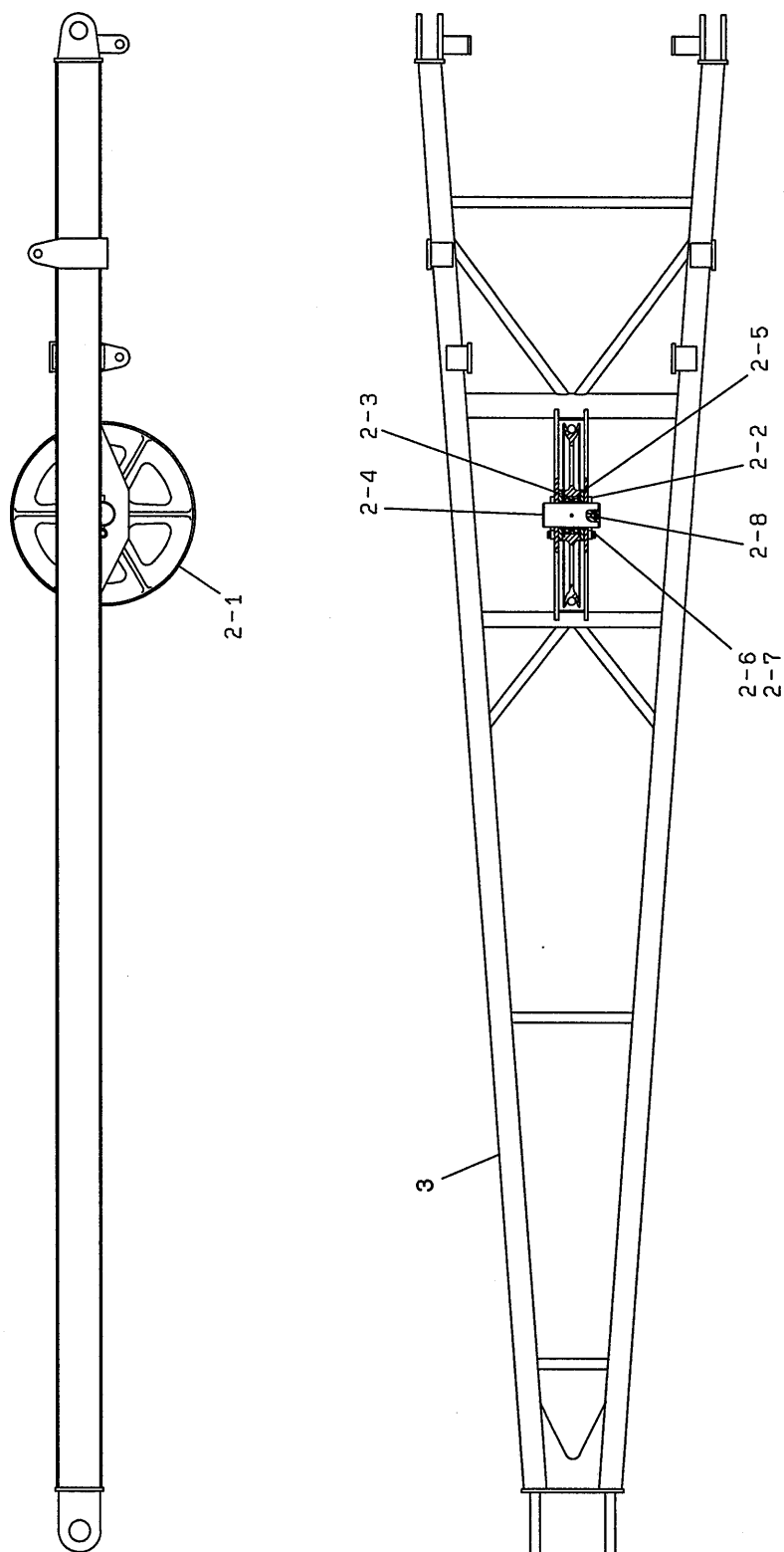

| 符号 ITEM | 部品番号 PART No. | PART NAME | 部品名 | 数量 QTY | 参照 REFERENCE | 適用号機 APPLICABLE No. |
|------------|------------------|--------------------|-----------------|-----------|-----------------|------------------------|
| | JJ16A00008F2 | STRUT ASSY | ストラット アッセン | | P.515-01 | |
| 2 | JJ16A01021F1 | SHEAVE ASSY, STRUT | シーブ アッセン, ストラット | 1 | | |
| 2-1 | 2407P812 | SHEAVE | シーブ | 1 | | |
| 2-2 | 20T551 | BOLT | ボルト | 2 | | |
| 2-3 | 2418T3564 | WASHER | ワッシャ | 2 | | |
| 2-4 | JJ16A01022P1 | PIN | ピン | 1 | | |
| 2-5 | 2425U107D9 | BEARING | ベアリング | 1 | | |
| 2-6 | ZS18C12025 | BOLT | ボルト | 2 | | |
| 2-7 | ZW26X12000 | LOCK WASHER | ロックワッシャ | 2 | | |
| 2-8 | ZG91S04000 | NIPPLE, GREASE | ニップル, グリース | 1 | | |
| 3 | JJ16A00015P1 | STRUT, JIB | ストラット, ジブ | 1 | | |

ジブポイントシーブ アッセン・JIB POINT SHEAVE ASSY

JJ63A00008F1

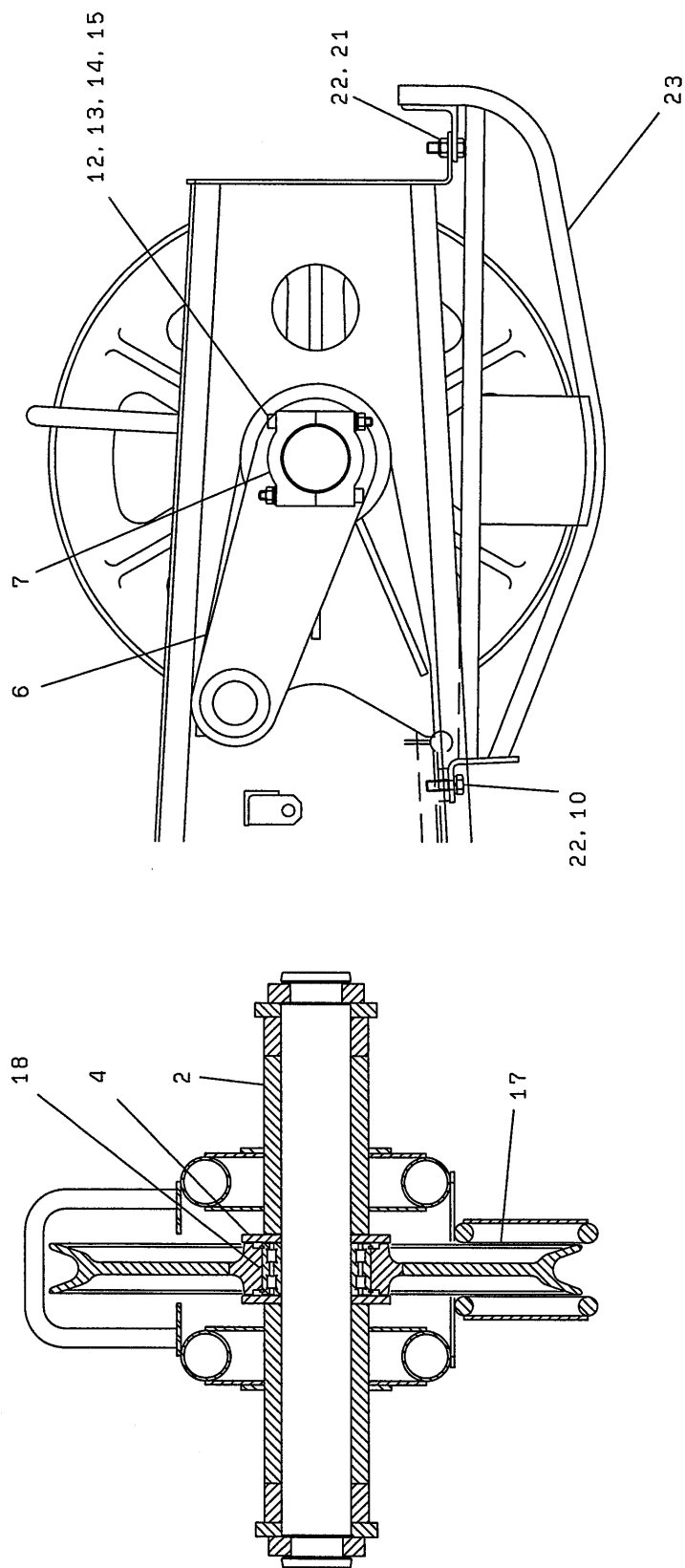

| 符号 ITEM | 部品番号 PART No. | PART NAME | 部品名 | 数量 QTY | 参照 REFERENCE | 適用号機 APPLICABLE No. |
|------------|------------------|--------------------------|---------------|-----------|-----------------|------------------------|
| | JJ63A00008F1 | JIB POINT SHEAVE ASSY | ジブポイントシーブアッセン | | P.515-01 | |
| 2 | 2419P1511 | PIN | ピン | 1 | | |
| 4 | 2418T8729 | WASHER, THRUST | ワッシャ, スラスト | 2 | | |
| 6 | 2406P2447 | LINK | リンク | 2 | | |
| 7 | 2418T8730 | COLLAR | カラー | 4 | | |
| 10 | ZW26X12000 | LOCK WASHER | ロックワッシャ | 4 | | |
| 12 | ZS23C10110 | CAPSCREW | キャップスクリュー | 4 | | |
| 13 | ZN18C10008 | NUT | ナット | 4 | | |
| 14 | ZW16X10000 | WASHER | ワッシャ | 4 | | |
| 15 | ZW26X10000 | LOCK WASHER | ロックワッシャ | 4 | | |
| 17 | 2407P812 | SHEAVE | シーブ | 1 | | |
| 18 | 2425U107D9 | BEARING | ベアリング | 1 | | |
| 21 | ZN39C12011 | U-NUT | U-ナット | 2 | | |
| 22 | ZS18C12035 | CAPSCREW | キャップスクリュー | 4 | | |
| 20 | JJ63A01023P1 | GUARD ASSY, SHEAVE | ガードアッセン, シーブ | 1 | | |

ジブ ガイケーブル(φ26) ・JIB GUY CABLE

6.1m(20ft) ・6.1m(20ft)

ブーム側(30ft中間使用時) ・BOOM SIDE(WHEN 30ft INSERT BOOM)

ブーム側(40ft中間使用時) ・BOOM SIDE(WHEN 40ft INSERT BOOM)

オフセット角度30° 用 ・FOR OFFSET ANGLE 30°

ジブ側・JIB SIDE

2430R302D28F1
2430R302D37F1
2430R302D38F1
2430R302D21F1
2430R307D2F1

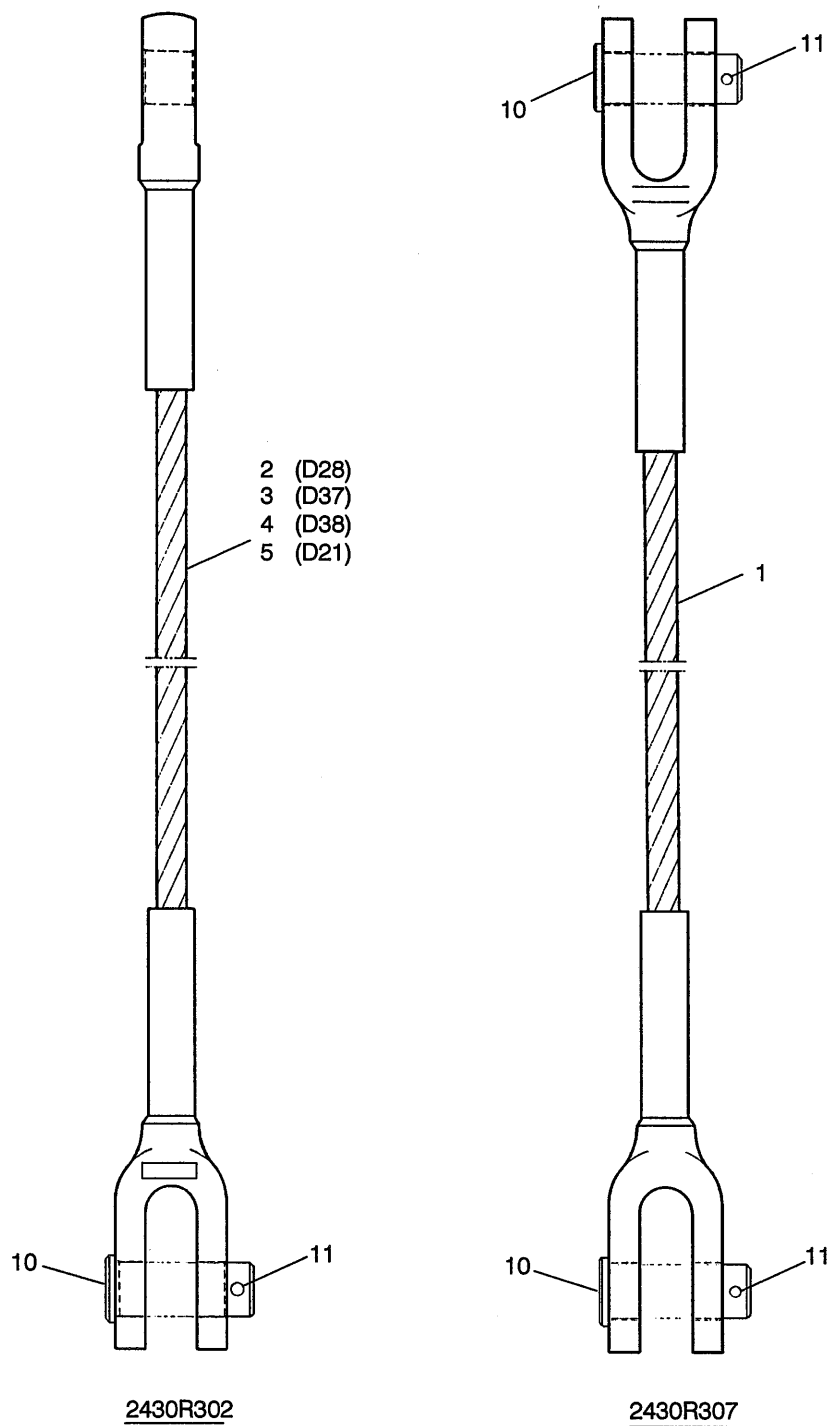

| 符号 ITEM | 部品番号 PART No. | PART NAME | 部品名 | 数量 QTY | 参照 REFERENCE | 適用号機 APPLICABLE No. |
|---------------|---|---|--|---------------------|-----------------|------------------------|
| 2 10 11 | 2430R302D28F1 2430R302D28 19K53 2201V120 | JIB GUY CABLE (6.1m・20ft) GUY CABLE PIN PIN, SPLIT | ジブ ガイケーブル (φ26) (6.1m・20ft) ガイケーブル ピン ピン, スプリット | 1 1 1 | | |
| 3 10 11 | 2430R302D37F1 2430R302D37 19K53 2201V120 | JIB GUY CABLE (BOOM SIDE・WHEN 30ft INSERT BOOM) GUY CABLE PIN PIN, SPLIT | ジブ ガイケーブル (φ26) (ブーム側・30ft 中間使用時) ガイケーブル ピン ピン, スプリット | 1 1 1 | | |
| 4 10 11 | 2430R302D38F1 2430R302D38 19K53 2201V120 | JIB GUY CABLE (BOOM SIDE・WHEN 40ft INSERT BOOM) GUY CABLE PIN PIN, SPLIT | ジブ ガイケーブル (φ26) (ブーム側・40ft 中間使用時) ガイケーブル ピン ピン, スプリット | 1 1 1 | | |
| 5 10 11 | 2430R302D21F1 2430R302D21 19K53 2201V120 | JIB GUY CABLE (FOR OFFSET ANGLE 30°) GUY CABLE PIN PIN, SPLIT | ジブ ガイケーブル (φ26) (オフセット角度30° 用) ガイケーブル ピン ピン, スプリット | 1 1 1 | | |
| 1 10 11 | 2430R307D2F1 2430R307D2 19K53 2201V120 | JIB GUY CABLE (JIB SIDE) GUY CABLE PIN PIN, SPLIT | ジブ ガイケーブル (φ26) (ジブ側) ガイケーブル ピン ピン, スプリット | 1 2 2 | | |

ケーブルローラ アッセン・CABLE ROLLER ASSY
中間ジブ用・FOR INSERT JIB

24100N2489F9

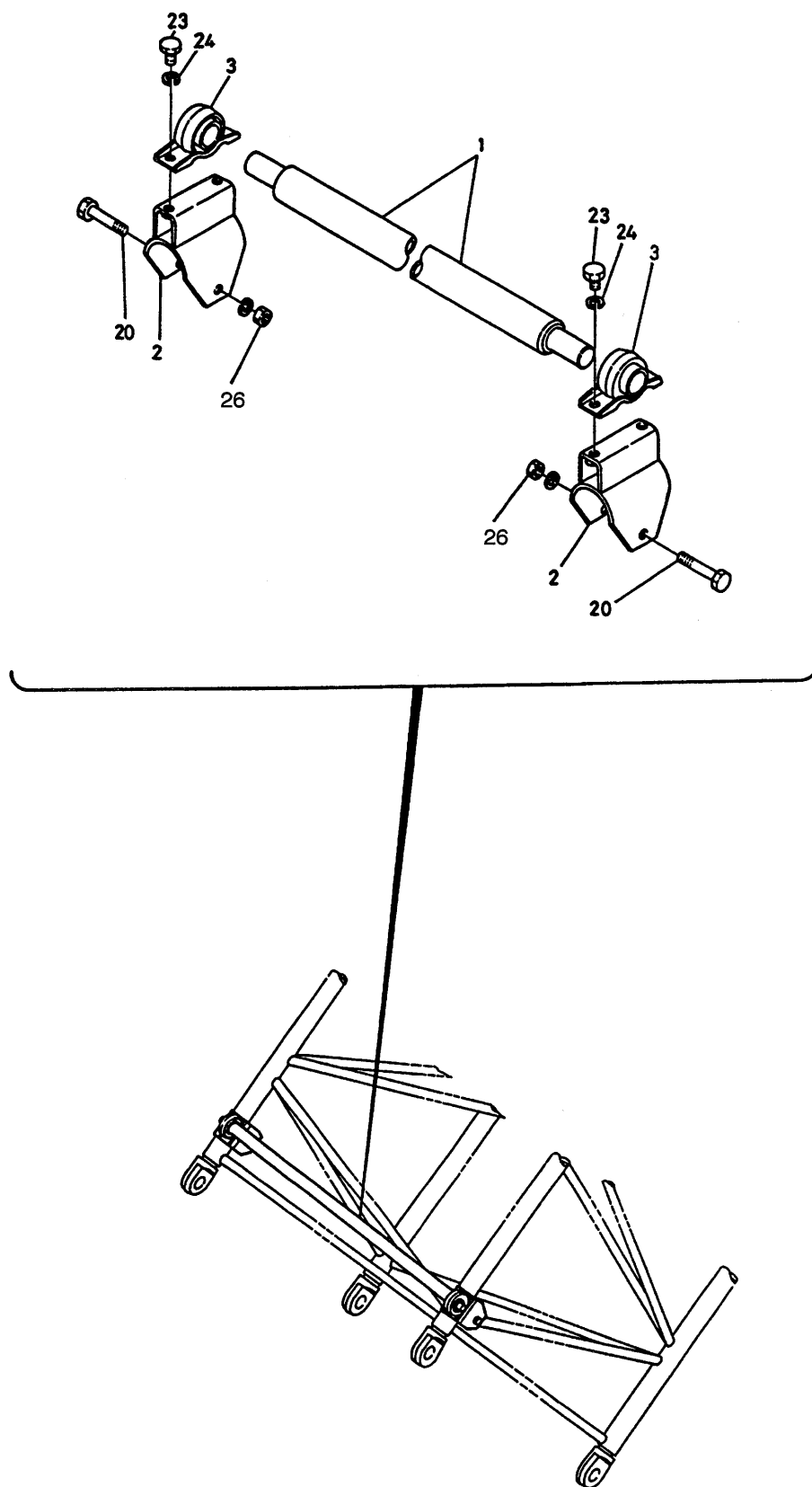

| 符号 ITEM | 部品番号 PART No. | PART NAME | 部品名 | 数量 QTY | 参照 REFERENCE | 適用号機 APPLICABLE No. |
|------------|------------------|---------------------------------------|-------------------------|-----------|-----------------|------------------------|
| | 24100N2489F9 | CABLE ROLLER ASSY (FOR INSERT JIB) | ケーブルローラ アッセン (中間ジブ用) | | | |
| 1 | 2413P204D6 | GUIDE | ガイド | 1 | | |
| 2 | 2416T9498 | BRACKET | ブラケット | 2 | | |
| 3 | 6025Z18 | BLOCK | ブロック | 2 | | |
| 20 | ZS18C12085 | CAPSCREW | キャップスクリュー | 2 | | |
| 23 | ZS18C10020 | BOLT | ボルト | 4 | | |
| 24 | ZW26X10000 | LOCK WASHER | ロックワッシャー | 4 | | |
| 26 | ZN32C12011 | U-NUT | U-ナット | 2 | | |

上部スプレッダ アッセン・UPPER SPREADER ASSY

JJ64A00020F1

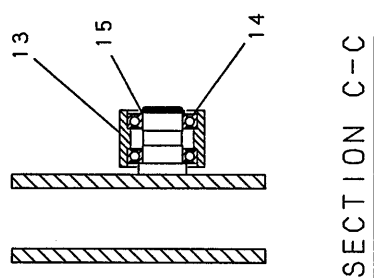
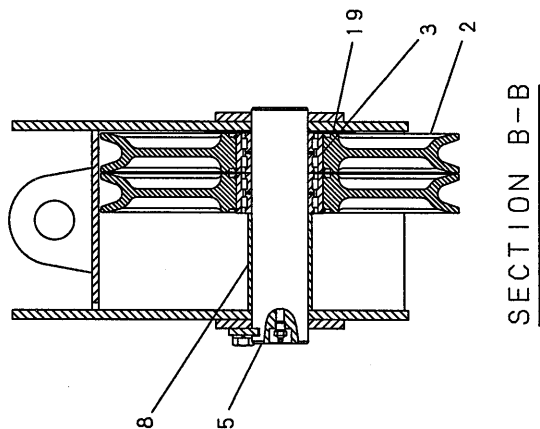
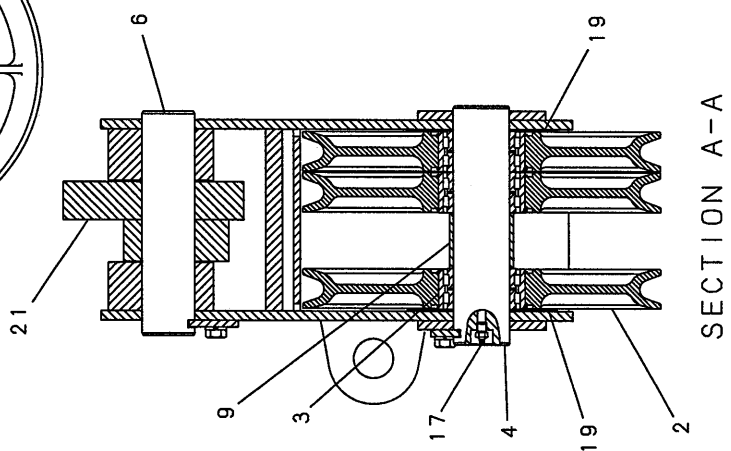
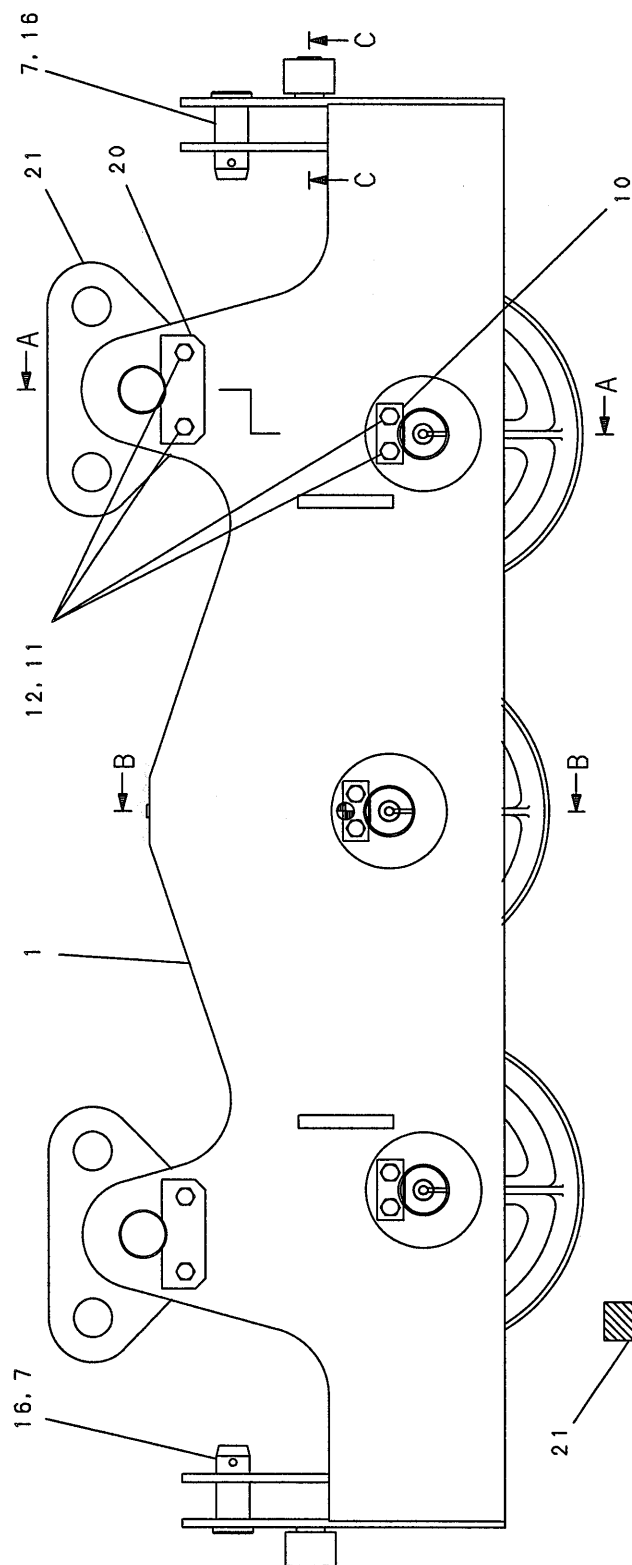

| 符号 ITEM | 部品番号 PART No. | PART NAME | 部品名 | 数量 QTY | 参照 REFERENCE | 適用号機 APPLICABLE No. |
|------------|------------------|---------------------|--------------------|-----------|-----------------|------------------------|
| | JJ64A00020F1 | UPPER SPREADER ASSY | アッパ° スフ° レッタ° アッセン | | P.501-01 | |
| 1 | JJ64A00021P1 | SPREADER, UPP | スフ° レッタ° , アッパ° | 1 | | |
| 2 | JJ64A01002P1 | SHEAVE | シーブ° | 8 | | |
| 3 | 2425U107D8 | BEARING | ハ° アリソク° | 8 | | |
| 4 | JJ64A01050P1 | PIN | ピン | 2 | | |
| 5 | JJ64A01051P1 | PIN | ピン | 1 | | |
| 6 | JJ64A01052P1 | PIN | ピン | 2 | | |
| 7 | GB08A01013D1 | PIN | ピン | 2 | | |
| 8 | ET63A01007DA | SPACER | スパ° -サ | 1 | | |
| 9 | ET63A01007DB | SPACER | スパ° -サ | 2 | | |
| 10 | 18T145 | PLATE, KEEPER | プレート, キーパ° | 3 | | |
| 11 | ZS18C16030 | CAPSCREW | キャツフ° スクリュ | 10 | | |
| 12 | ZW26X16000 | LOCK WASHER | ロツクワツシャ | 10 | | |
| 13 | 2418T21422 | COLLAR | カラ° | 2 | | |
| 14 | 2425R161D8 | BEARING | ハ° アリソク° | 4 | | |
| 15 | ZR16X03500 | RING, RETAINING | リング° , リテイニンク° | 2 | | |
| 16 | 2420N464D3 | PIN, SPRING | ピン, スフ° リソク° | 2 | | |
| 17 | ZG91S04000 | NIPPLE, GREASE | ニツプ° ル, グ° リース | 3 | | |
| 19 | JJ64A01016D1 | WASHER, THRUST | ワツシャ, スラスト | 5 | | |
| 20 | JJ64A01053P1 | PLATE, KEEPER | プレート, キーパ° | 2 | | |
| 21 | JJ64A01046P1 | LINK | リンク | 2 | | |

下部スプレッダ アッセン・LOWER SPREADER ASSY

JJ64A00028F1

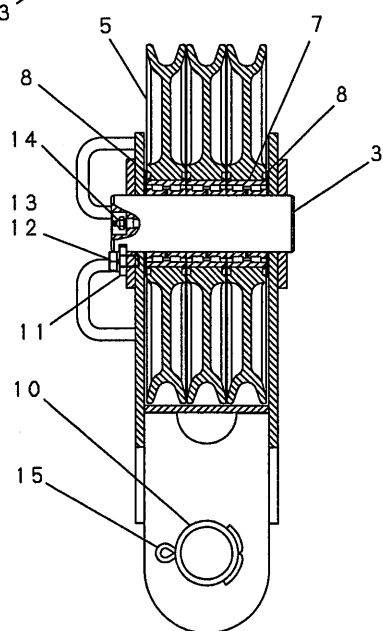
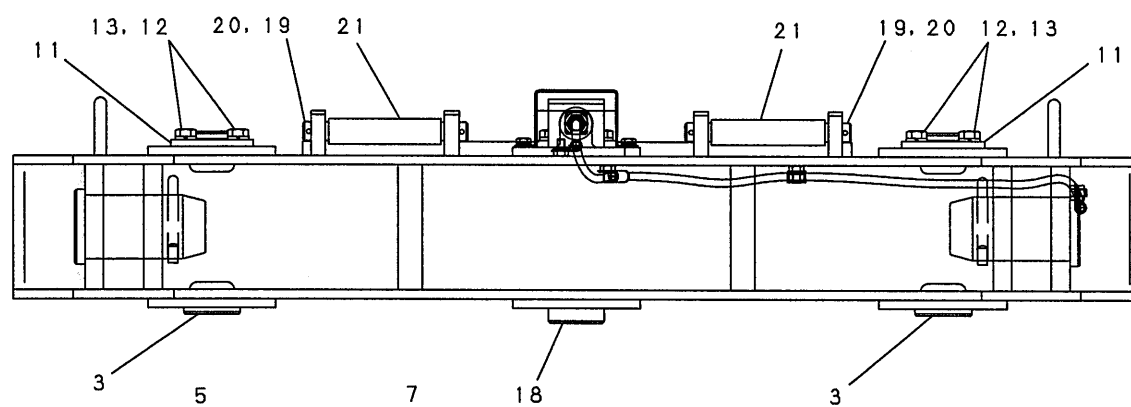
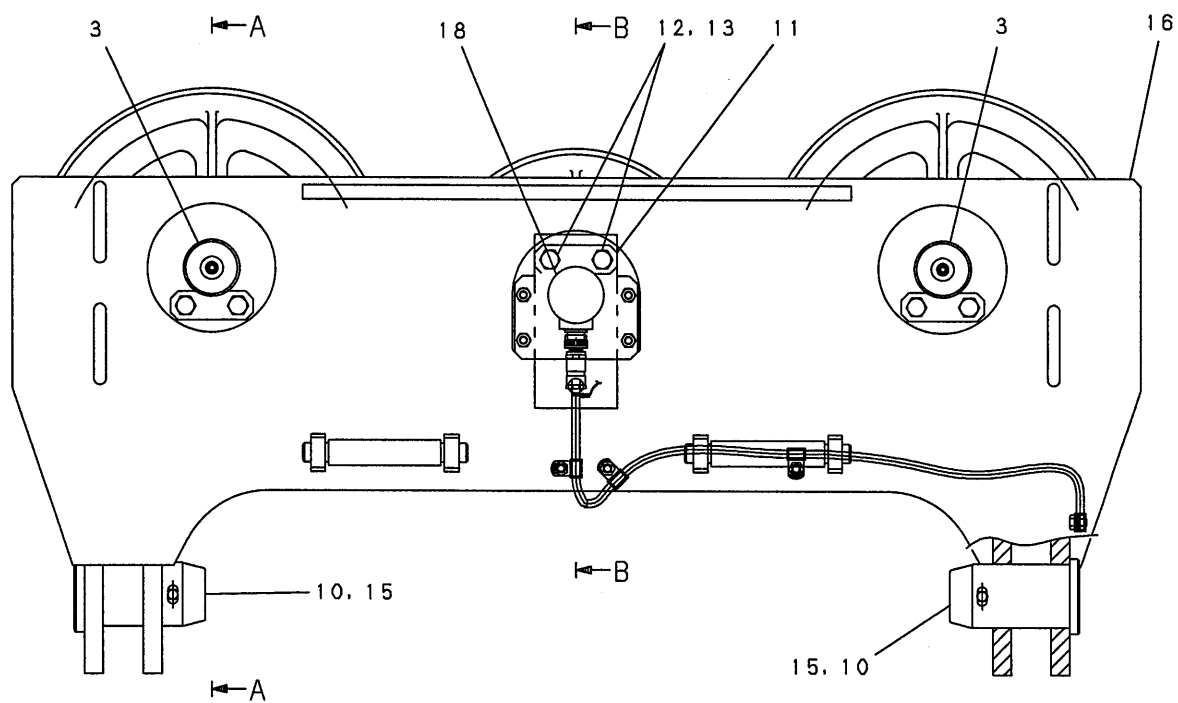

SECTION A-A

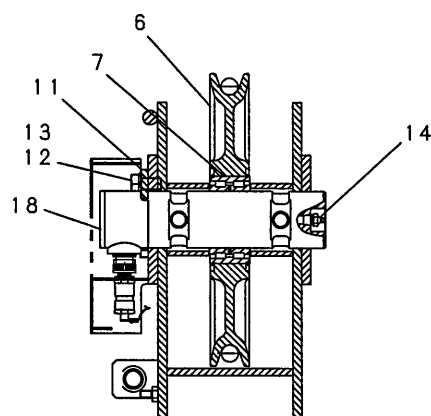

SECTION B-B

| 符号 ITEM | 部品番号 PART No. | PART NAME | 部品名 | 数量 QTY | 参照 REFERENCE | 適用号機 APPLICABLE No. |
|------------|------------------|---------------------|----------------|-----------|-----------------|------------------------|
| | JJ64A00028F1 | LOWER SPREADER ASSY | ロワー スプレッダ アッセン | | P.601-01 | |
| 3 | JJ64A01013P1 | PIN | ピン | 2 | | |
| 5 | JJ64A01002P1 | SHEAVE | シープ | 6 | | |
| 6 | JJ64A01003P1 | SHEAVE | シープ | 1 | | |
| 7 | 2425U107D8 | BEARING | ベアリング | 7 | | |
| 8 | JJ64A01016D1 | WASHER, THRUST | ワッシャ, スラスト | 4 | | |
| 10 | JJ61F01006D3 | PIN | ピン | 2 | | |
| 11 | JJ64A01047P1 | PLATE, KEEPER | プレート, キーパー | 3 | | |
| 12 | ZS18C16030 | CAPSCREW | キャップスクリュー | 6 | | |
| 13 | ZW26X16000 | LOCK WASHER | ロックワッシャ | 6 | | |
| 14 | ZG91S04000 | NIPPLE, GREASE | ニッフル, グリース | 3 | | |
| 15 | ZP16D13125 | PIN, SPLIT | ピン, スプリット | 2 | | |
| 16 | JJ64A00029P1 | SPREADER, LOW | スプレッダ, ロワー | 1 | | |
| 18 | JJ52S00004P1 | LOAD CELL | ロードセル | 1 | | |
| 19 | JJ61A01023P1 | PIN | ピン | 2 | | |
| 20 | ZP16D05036 | PIN, SPLIT | ピン, スプリット | 4 | | |
| 21 | ZY21X16150 | SPACER | スペーサ | 2 | | |

ブームバックストップ アッセン・BOOM BACKSTOP ASSY

左・LEFT
右・RIGHT

JJ08A00013F1
JJ08A00013F2
JJ08A00013F3

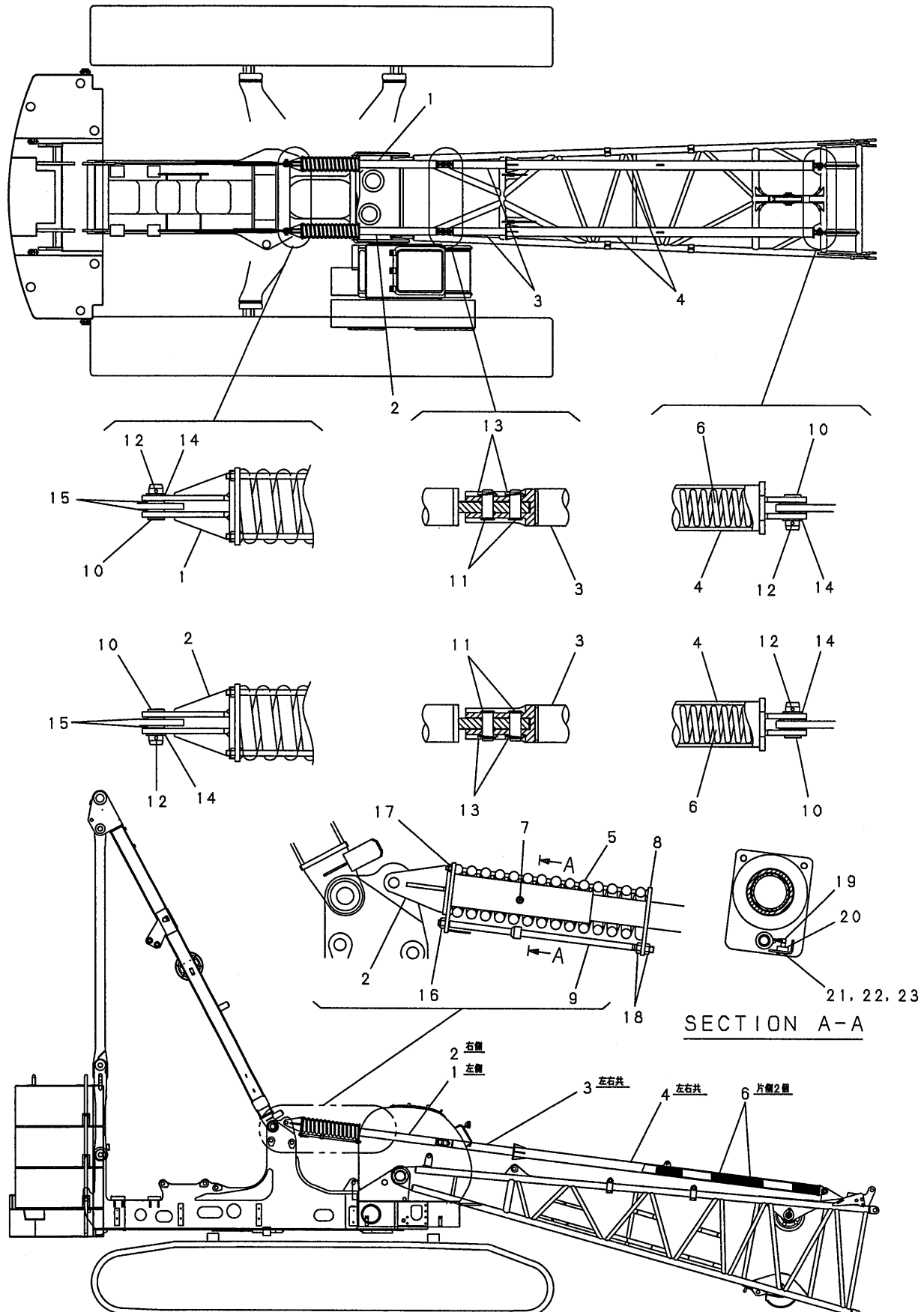

| 符号 ITEM | 部品番号 PART No. | PART NAME | 部品名 | 数量 QTY | 参照 REFERENCE | 適用号機 APPLICABLE No. |
|------------|------------------|-------------------------------|------------------------|-----------|-----------------|------------------------|
| | JJ08A00013F1 | BOOM BACKSTOP ASSY (LEFT) | ブームバックストップ アッセン (左) | | | |
| 1 | JJ08A01016P1 | TUBE, INNER | チューブ, インナ | 1 | | |
| 3 | JJ08A01081P1 | TUBE, INNER | チューブ, インナ | 1 | | |
| 4 | JJ08A01082P1 | TUBE, OUTER | チューブ, アウタ | 1 | | |
| 5 | JJ08A01018P1 | SPRING | スプリング | 1 | | |
| 6 | JJ08A01085P1 | SPRING | スプリング | 2 | | |
| 7 | JJ08A01036P1 | SPACER | スペーサ | 1 | | |
| 8 | JJ08A01032P1 | BRACKET | ブラケット | 1 | | |
| 9 | JJ08A01034P1 | ROD | ロッド | 1 | | |
| 10 | GB08A01013D1 | PIN | ピン | 2 | | |
| 11 | JJ08A01033P1 | PIN | ピン | 2 | | |
| 12 | 2420N464D3 | PIN, SPRING | ピン, スプリング | 2 | | |
| 13 | 2420N464D7 | PIN, SPRING | ピン, スプリング | 2 | | |
| 14 | GB08A01015P1 | SPACER | スペーサ | 2 | | |
| 15 | ZY21X32008 | SPACER | スペーサ | 2 | | |
| 16 | ZN38C30027 | U-NUT | Uナット | 1 | | |
| 17 | ZN38C20018 | U-NUT | Uナット | 2 | | |
| 18 | ZN18C30024 | NUT | ナット | 2 | | |
| | JJ08A00013F2 | BOOM BACKSTOP ASSY (RIGHT) | ブームバックストップ アッセン (右) | | | |
| 2 | JJ08A01049P1 | TUBE, INNER | チューブ, インナ | 1 | | |
| 3 | JJ08A01081P1 | TUBE, INNER | チューブ, インナ | 1 | | |
| 4 | JJ08A01082P1 | TUBE, OUTER | チューブ, アウタ | 1 | | |
| 5 | JJ08A01018P1 | SPRING | スプリング | 1 | | |
| 6 | JJ08A01085P1 | SPRING | スプリング | 2 | | |
| 7 | JJ08A01036P1 | SPACER | スペーサ | 1 | | |
| 8 | JJ08A01032P1 | BRACKET | ブラケット | 1 | | |
| 9 | JJ08A01034P1 | ROD | ロッド | 1 | | |
| 10 | GB08A01013D1 | PIN | ピン | 2 | | |
| 11 | JJ08A01033P1 | PIN | ピン | 2 | | |
| 12 | 2420N464D3 | PIN, SPRING | ピン, スプリング | 2 | | |
| 13 | 2420N464D7 | PIN, SPRING | ピン, スプリング | 2 | | |
| 14 | GB08A01015P1 | SPACER | スペーサ | 2 | | |
| 15 | ZY21X32008 | SPACER | スペーサ | 2 | | |
| 16 | ZN38C30027 | U-NUT | Uナット | 1 | | |
| 17 | ZN38C20018 | U-NUT | Uナット | 2 | | |
| 18 | ZN18C30024 | NUT | ナット | 2 | | |
| | JJ08A00013F3 | BOOM BACKSTOP ASSY | ブームバックストップ アッセン | | | |
| 19 | JJ50S00001D1 | SWITCH, LIMIT | スイッチ, リミット | 2 | | |
| 20 | JJ51E01015P1 | CAPSCREW | キャップスクリュー | 4 | | |
| 21 | ZN18C05004 | NUT | ナット | 4 | | |
| 22 | ZW26X05000 | LOCK WASHER | ロックワッシャ | 4 | | |

編集のつごう上このページを空白とする。
THIS PAGE INTENTIONALLY LEFT BLANK.

補助シーブ アッセン・AUX. SHEAVE ASSY

JJ62A00005F2

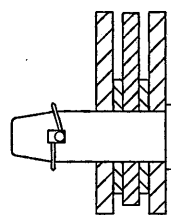
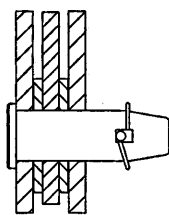
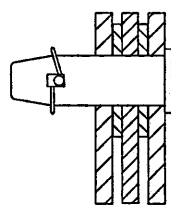
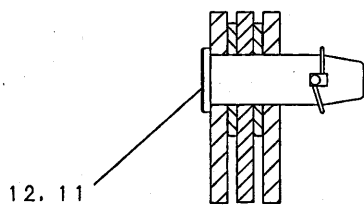
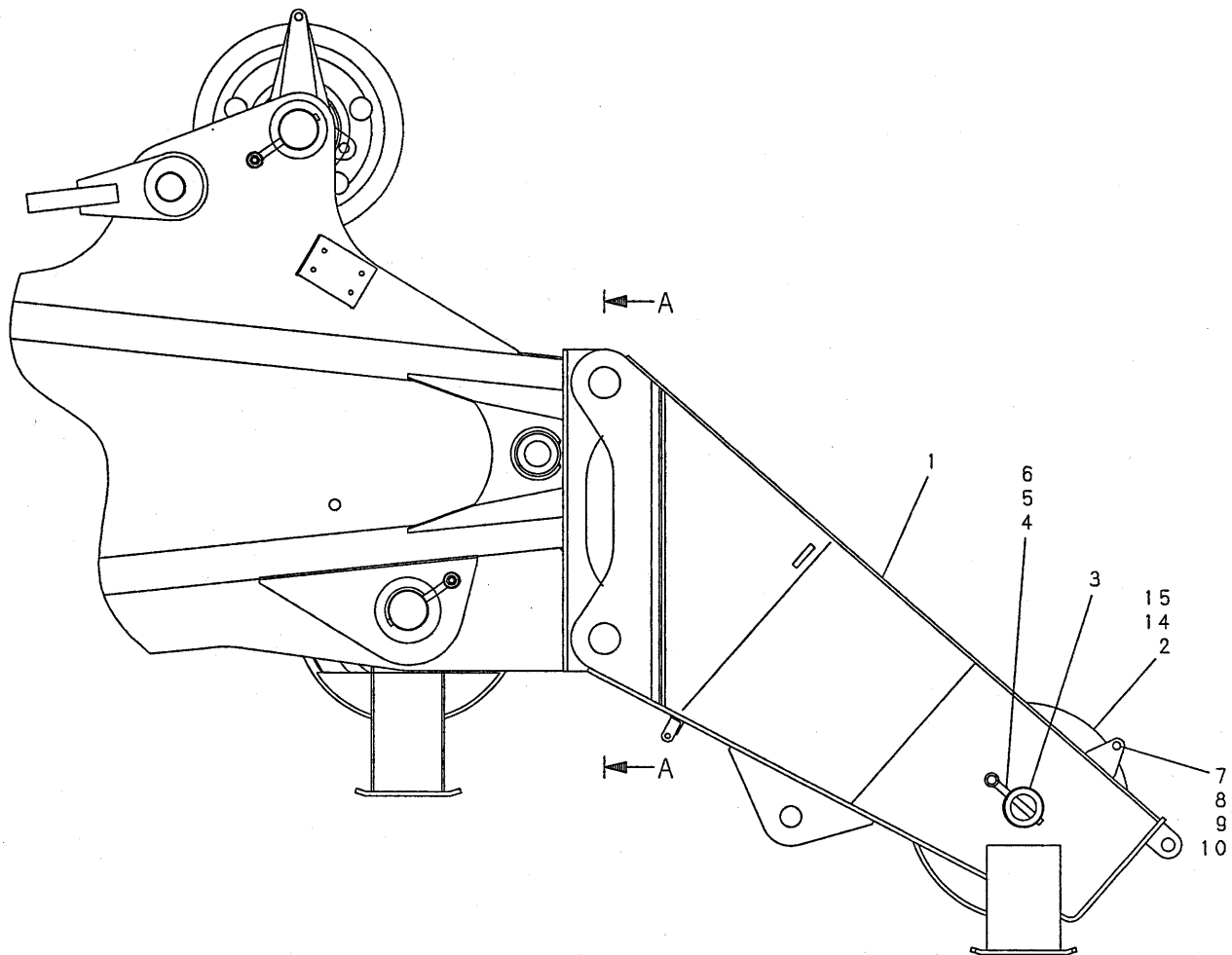

SECTION A-A

| 符号 ITEM | 部品番号 PART No. | PART NAME | 部品名 | 数量 QTY | 参照 REFERENCE | 適用号機 APPLICABLE No. |
|------------|------------------|--------------------|----------------|-----------|-----------------|------------------------|
| | JJ62A00005F2 | AUX SHEAVE ASSY | 補助 シーフ アッセン | | | JC0001~JC0010 |
| 1 | JJ62A01015P1 | FRAME, SHEAVE, AUX | フレーム, シーフ, ホシヨ | 1 | | |
| 2 | JL06A01004P1 | SHEAVE | シーフ | 1 | | |
| 3 | JJ62A01018P1 | PIN | ピン | 1 | | |
| 4 | 20T4058 | ROD END | ロッドエンド | 2 | | |
| 5 | ZS18C16040 | CAPSCREW | キャップスクリュー | 2 | | |
| 6 | ZW26X16000 | LOCK WASHER | ロックワッシャー | 2 | | |
| 7 | ZY21X12210 | SPACER | スペーサ | 1 | | |
| 8 | GG63A01028DU | PIN | ピン | 1 | | |
| 9 | ZW16X20000 | WASHER | ワッシャー | 2 | | |
| 10 | ZP16D05036 | PIN, SPLIT | ピン, スプリット | 2 | | |
| 11 | 19P359 | PIN | ピン | 4 | | |
| 12 | 2420N464D16 | PIN, SPRING | ピン, スプリング | 4 | | |
| 14 | JL06A01010P1 | BEARING, ROLLER | ベアリング, ローラ | 1 | | |
| 15 | 2444Z4109 | NIPPLE, GREASE | ニッフル, グリース | 1 | | |

補助シーブ アッセン・AUX. SHEAVE ASSY

JJ62A00007F1

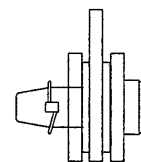
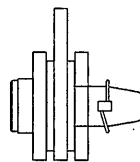
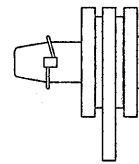
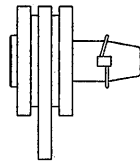

SECTION A-A

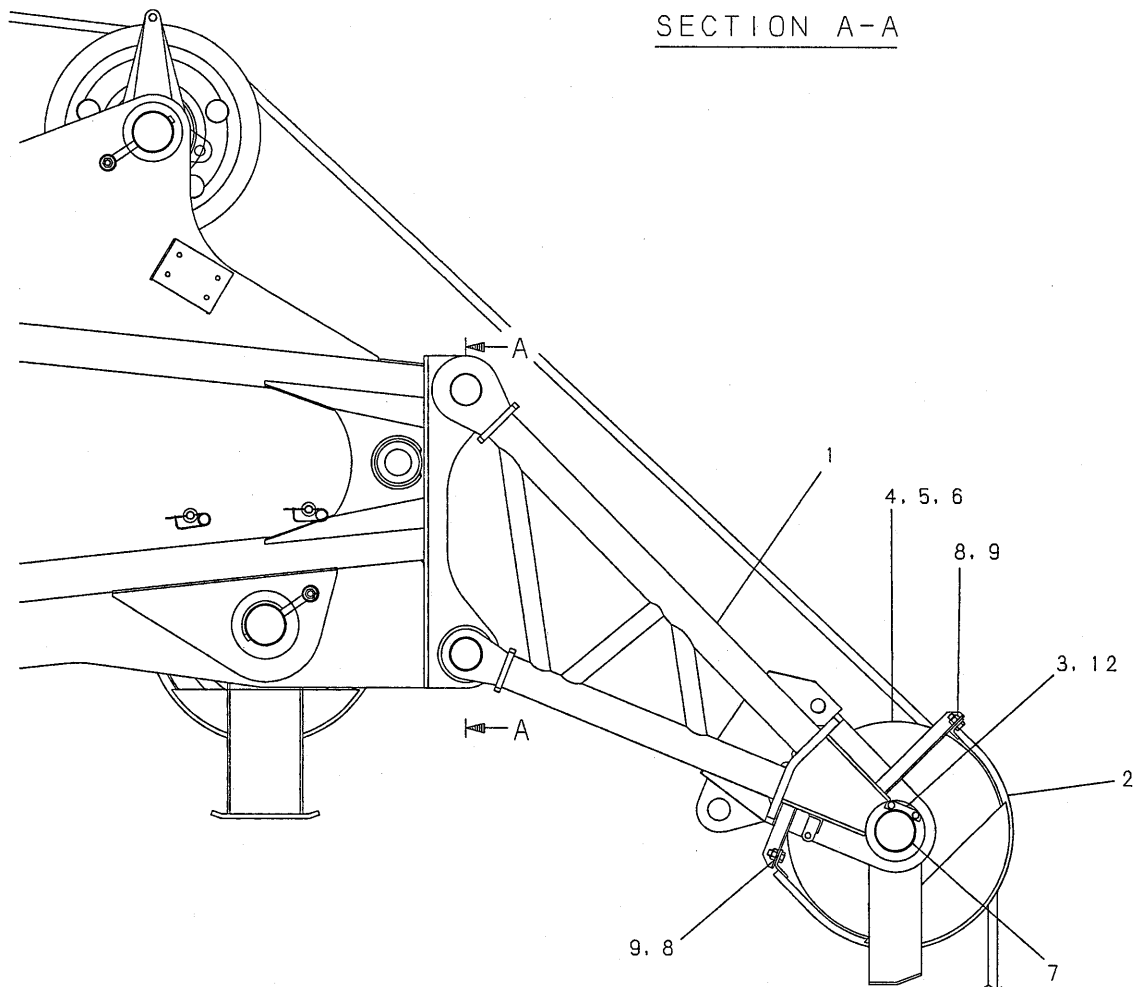

| 符号 ITEM | 部品番号 PART No. | PART NAME | 部品名 | 数量 QTY | 参照 REFERENCE | 適用号機 APPLICABLE No. |
|------------|------------------|--------------------|----------------|-----------|-----------------|------------------------|
| | JJ62A00007F1 | AUX.SHEAVE ASSY | 補助シーブ アッセン | | | JC0011～ |
| 1 | JJ62A01024P1 | FRAME, SHEAVE, AUX | フレーム, シーブ, ホジヨ | 1 | | |
| 2 | JJ62A01027P1 | GUARD, SHEAVE | ガード, シーブ | 1 | | |
| 3 | JJ62A01028P1 | PLATE, KEEPER | プレート, キーパー | 2 | | |
| 4 | JL06A01004P1 | SHEAVE | シーブ | 1 | | |
| 5 | JL06A01010P1 | BEARING, ROLLER | ベアリング, ローラ | 1 | | |
| 6 | Z444Z4109 | NIPPLE, GREASE | ニップル, グリース | 1 | | |
| 7 | GG63A01095P1 | PIN | ピン | 1 | | |
| 8 | ZS18C16035 | CAPSCREW | キャップスクリュー | 4 | | |
| 9 | ZN39C16015 | U-NUT | Uナット | 4 | | |
| 12 | ZM11C10025 | SEMS-BOLT | セムスボルト | 4 | | |

ラフティング アッセン・LUFFING ASSY

JJ02A00004F1

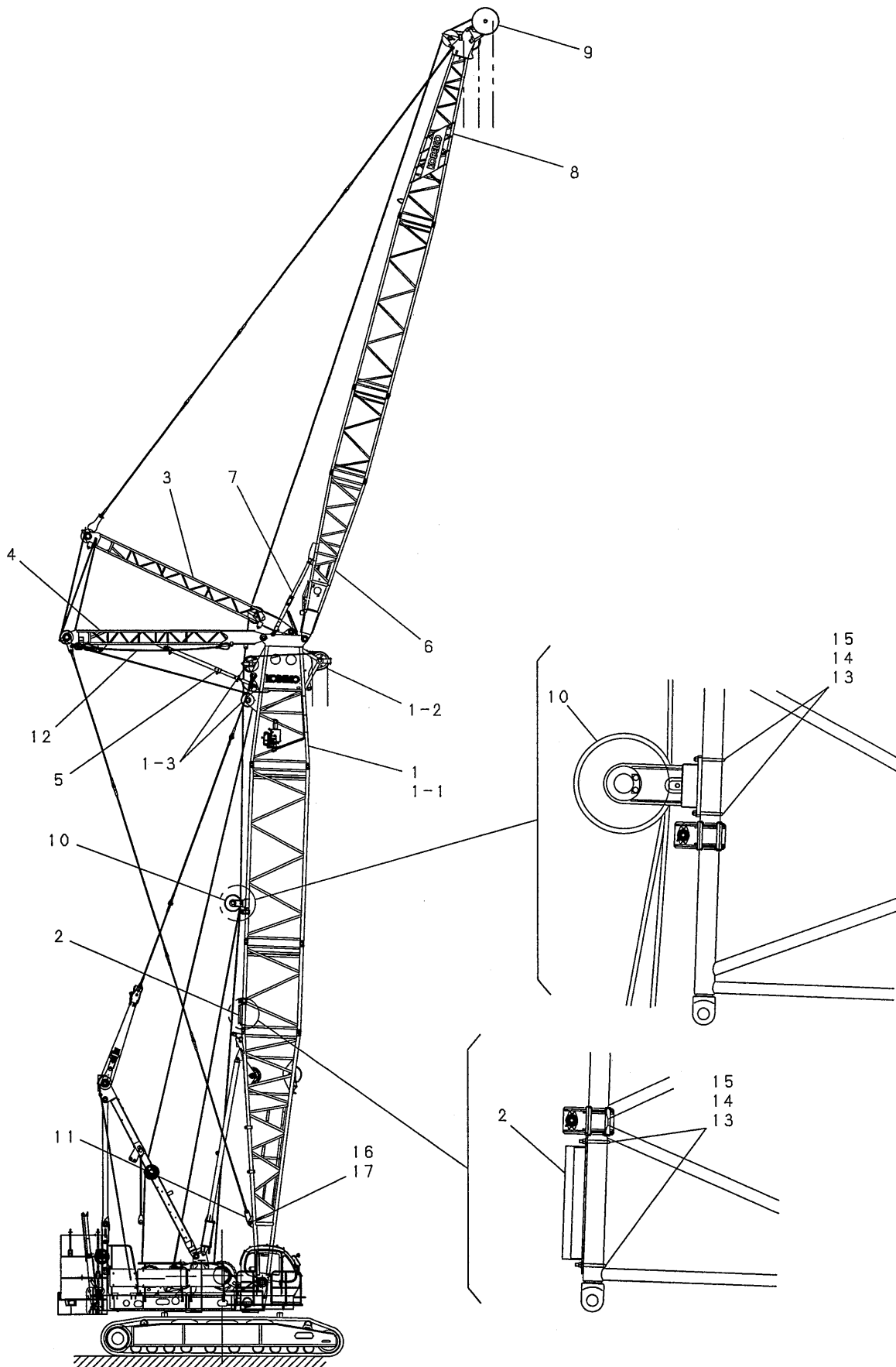

| 符号 ITEM | 部品番号 PART No. | PART NAME | 部品名 | 数量 QTY | 参照 REFERENCE | 適用号機 APPLICABLE No. |
|------------|------------------|-----------------------|-------------------|-----------|-----------------|------------------------|
| | JJ02A00004F1 | LUFFING ASSY | ラフティング アッセン | | | |
| 1 | JJ04A00039F1 | BOOM ASSY, UPP | ブーム アッセン, アッパ | 1 | | |
| 1-1 | JJ04A00046P1 | BOOM, UPP | ブーム, アッパ | 1 | | |
| 1-2 | JJ63A00026F1 | SHEAVE ASSY, B. POINT | シーブ アッセン, B. ポイント | 1 | P.552-01 | |
| 1-3 | JJ63A00027F1 | SHEAVE ASSY, IDLER | シーブ アッセン, アイドラ | 1 | P.553-01 | |
| 1-4 | JJ04A01049F1 | BUSHING ASSY | ブッシュ アッセン | 1 | | |
| 1-5 | JJ04A01069P1 | LINK | リンク | 2 | | |
| 1-6 | 2419T1581D4 | PIN | ピン | 2 | | |
| 1-7 | ZP16D13100 | PIN, SPRIT | ピン, スプリット | 2 | | |
| 2 | JJ02A01042P1 | GUARD | ガード | 1 | | |
| 3 | JJ12A00005F1 | STRUT ASSY, JIB | ストラット アッセン, シーフ | 1 | P.554-01 | |
| 4 | JJ12A00006F1 | STRUT ASSY, JIB | ストラット アッセン, シーフ | 1 | P.556-01 | |
| 5 | JJ18A00009F1 | BACKSTOP ASSY, JIB | バックストップ アッセン, シーフ | 1 | P.560-01 | |
| 6 | JJ13A00012F1 | JIB ASSY, LOW | シーフ アッセン, ロワー | 1 | P.559-01 | |
| 7 | JJ18A00006F1 | BACKSTOP ASSY, JIB | バックストップ アッセン, シーフ | 1 | P.565-01 | |
| 8 | GG04A00042F4 | BOOM ASSY, UPP | ブーム アッセン, アッパ | 1 | P.567-01 | |
| 9 | JJ62A00003F2 | SHEAVE ASSY, AUX | シーブ アッセン, 補助 | 1 | P.573-01 | |
| 10 | JJ02A01040F1 | SHEAVE ASSY, GUIDE | シーブ アッセン, ガイド | 1 | P.558-01 | |
| 11 | JJ02A01044P1 | LINK | リンク | 2 | | |
| 12 | JJ03T00004F1 | SLING ASSY | スリング アッセン | 1 | | |
| 13 | 2420T5119D2 | U-BOLT | U-ボルト | 8 | | |
| 14 | ZN39C16015 | U-NUT | U-ナット | 16 | | |
| 15 | 2418T9088D4 | WASHER | ワッシャ | 16 | | |
| 16 | 2419T514 | PIN | ピン | 2 | | |
| 17 | ZP15D08090 | PIN, SPRIT | ピン, スプリット | 2 | | |

ブームポイントシーブ アッセン・BOOM POINT SHEAVE ASSY

JJ63A00026F1

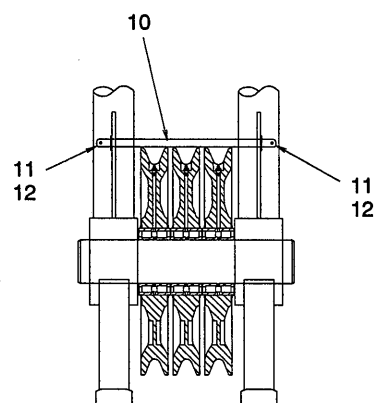
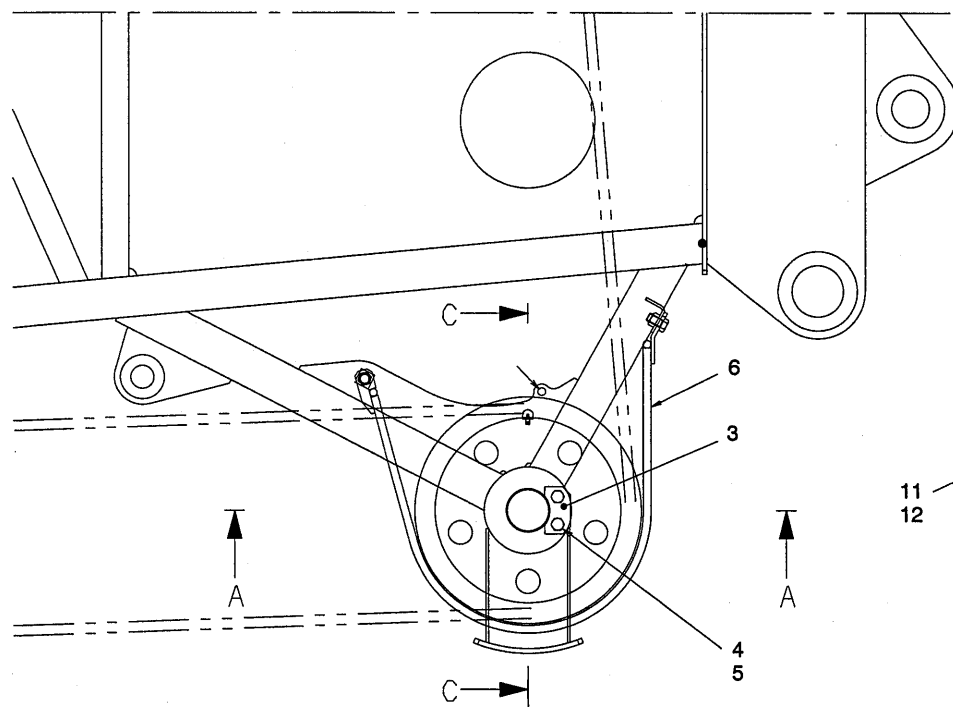

SECTION C-C

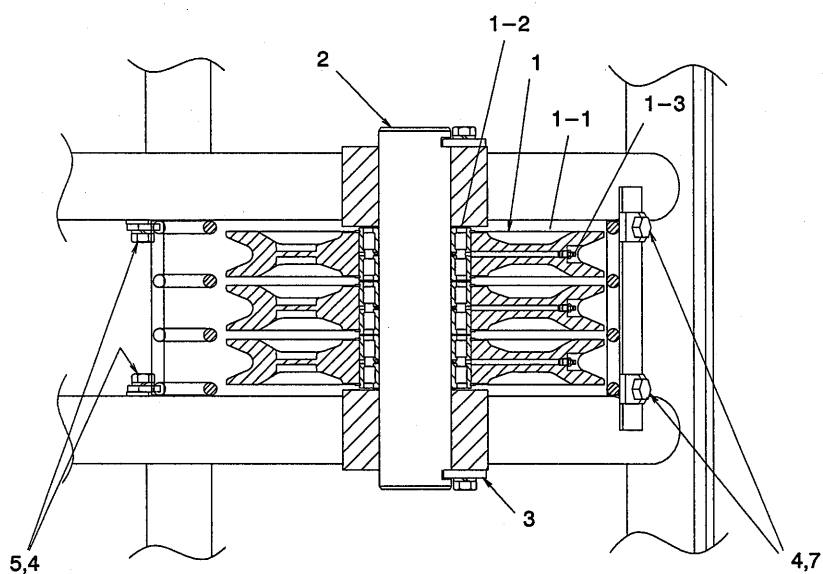

SECTION A-A

| 符号 ITEM | 部品番号 PART No. | PART NAME | 部品名 | 数量 QTY | 参照 REFERENCE | 適用号機 APPLICABLE No. |
|------------|------------------|---------------------------|--------------------|-----------|-----------------|------------------------|
| | JJ63A00026F1 | BOOM POINT SHEAVE ASSY | ブームポイント シーブアッセン | | P.551-01 | |
| 1 | JL06A01012F1 | SHEAVE ASSY | シーブアッセン | 3 | | |
| 1-1 | JL06A01004P1 | SHEAVE | シーブ | 1 | | |
| 1-2 | JL06A01010P1 | BEARING, ROLLER | ベアリング, ローラ | 1 | | |
| 1-3 | 2444Z4109 | NIPPLE, GREASE | ニップル, グリース | 1 | | |
| 2 | JJ63A01083P1 | PIN | ピン | 1 | | |
| 3 | 2418T16936 | PLATE, KEEPER | プレート, キーパー | 2 | | |
| 4 | ZS18C20040 | CAPSCREW | キャップスクリュー | 8 | | |
| 5 | ZW26X20000 | LOCK WASHER | ロックワッシャ | 6 | | |
| 6 | JJ63A01082P1 | GUARD, SHEAVE | ガード, シーブ | 1 | | |
| 7 | ZN38C20018 | U-NUT | Uナット | 2 | | |
| 10 | GG63A01028DL | PIN | ピン | 1 | | |
| 11 | ZW16X20000 | WASHER | ワッシャ | 2 | | |
| 12 | ZP16D05050 | SPLIT, PIN | スプリット, ピン | 2 | | |

アイドラシーブ アッセン・IDLER SHEAVE ASSY

JJ63A00027F1

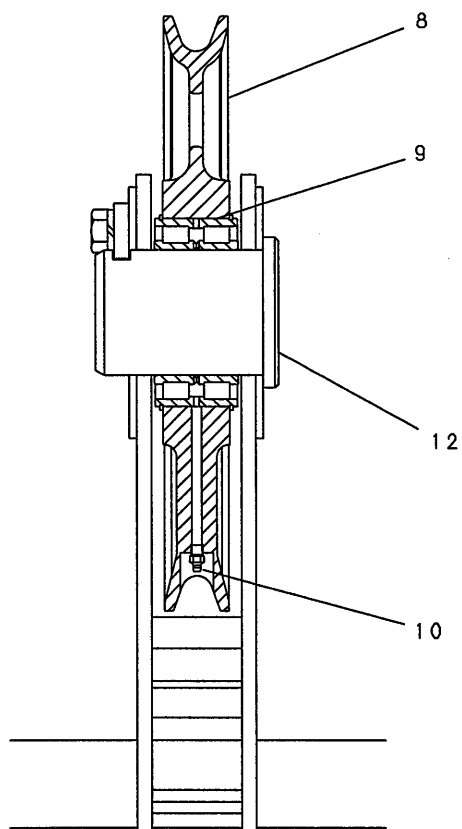
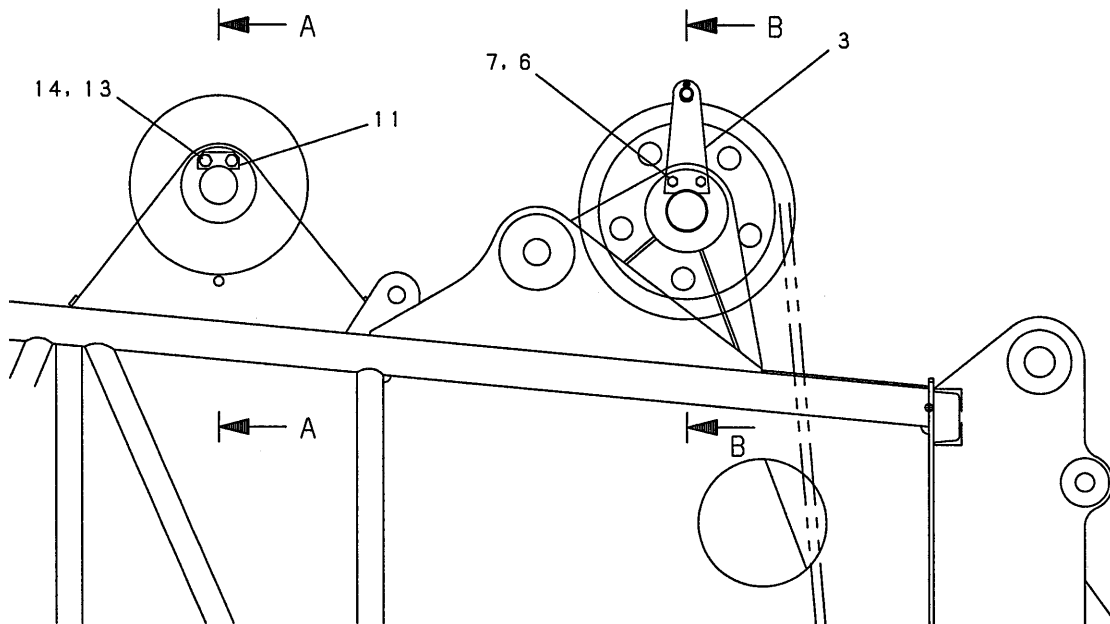

SECTION A-A

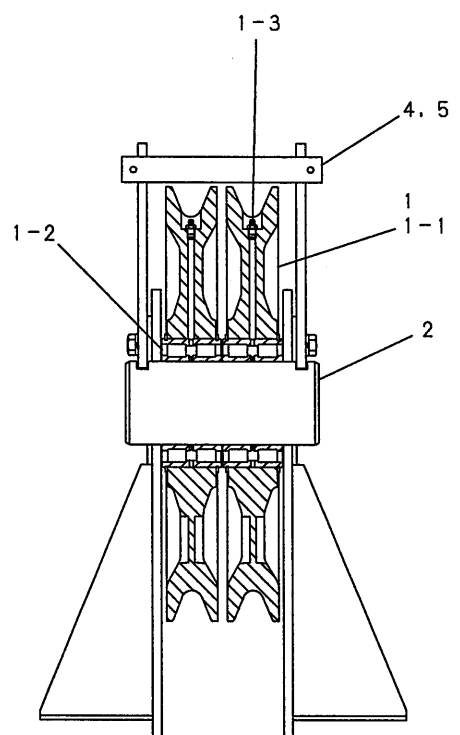

SECTION B-B

| 符号 ITEM | 部品番号 PART No. | PART NAME | 部品名 | 数量 QTY | 参照 REFERENCE | 適用号機 APPLICABLE No. |
|------------|------------------|-------------------|---------------|-----------|-----------------|------------------------|
| | JJ63A00027F1 | IDLER SHEAVE ASSY | アイドラ シーブ アッセン | | P.551-01 | |
| 1 | JL06A01012F1 | SHEAVE ASSY | シーブ アッセン | 2 | | |
| 1-1 | JL06A01004P1 | SHEAVE | シーブ | 1 | | |
| 1-2 | JL06A01010P1 | BEARING, ROLLER | ベアリング, ローラ | 1 | | |
| 1-3 | 2444Z4109 | NIPPLE, GREASE | ニップル, グリース | 1 | | |
| 2 | JJ63A01047P1 | PIN | ピン | 1 | | |
| 3 | JJ63A01041P1 | BRACKET | ブラケット | 2 | | |
| 4 | JJ63A01044D2 | GUARD | ガード | 1 | | |
| 5 | ZP15D08050 | PIN, SPLIT | ピン, スプリット | 2 | | |
| 6 | ZS18C16030 | CAPSCREW | キャップスクリュー | 4 | | |
| 7 | ZW26X16000 | LOCK WASHER | ロックワッシャ | 4 | | |
| 8 | JJ06A01010P1 | SHEAVE | シーブ | 1 | | |
| 9 | JJ06A01009P1 | BEARING, ROLLER | ベアリング, ローラ | 1 | | |
| 10 | ZG91S02000 | NIPPLE, GREASE | ニップル, グリース | 1 | | |
| 11 | 2418T16924 | PLATE, KEEPER | プレート, キーパー | 1 | | |
| 12 | JJ63A01046P1 | PIN | ピン | 1 | | |
| 13 | ZS18C20030 | CAPSCREW | キャップスクリュー | 2 | | |
| 14 | ZW26X20000 | LOCK WASHER | ロックワッシャ | 2 | | |

フロントストラット アッセン・FRONT STRUT ASSY

JJ12A00005F1

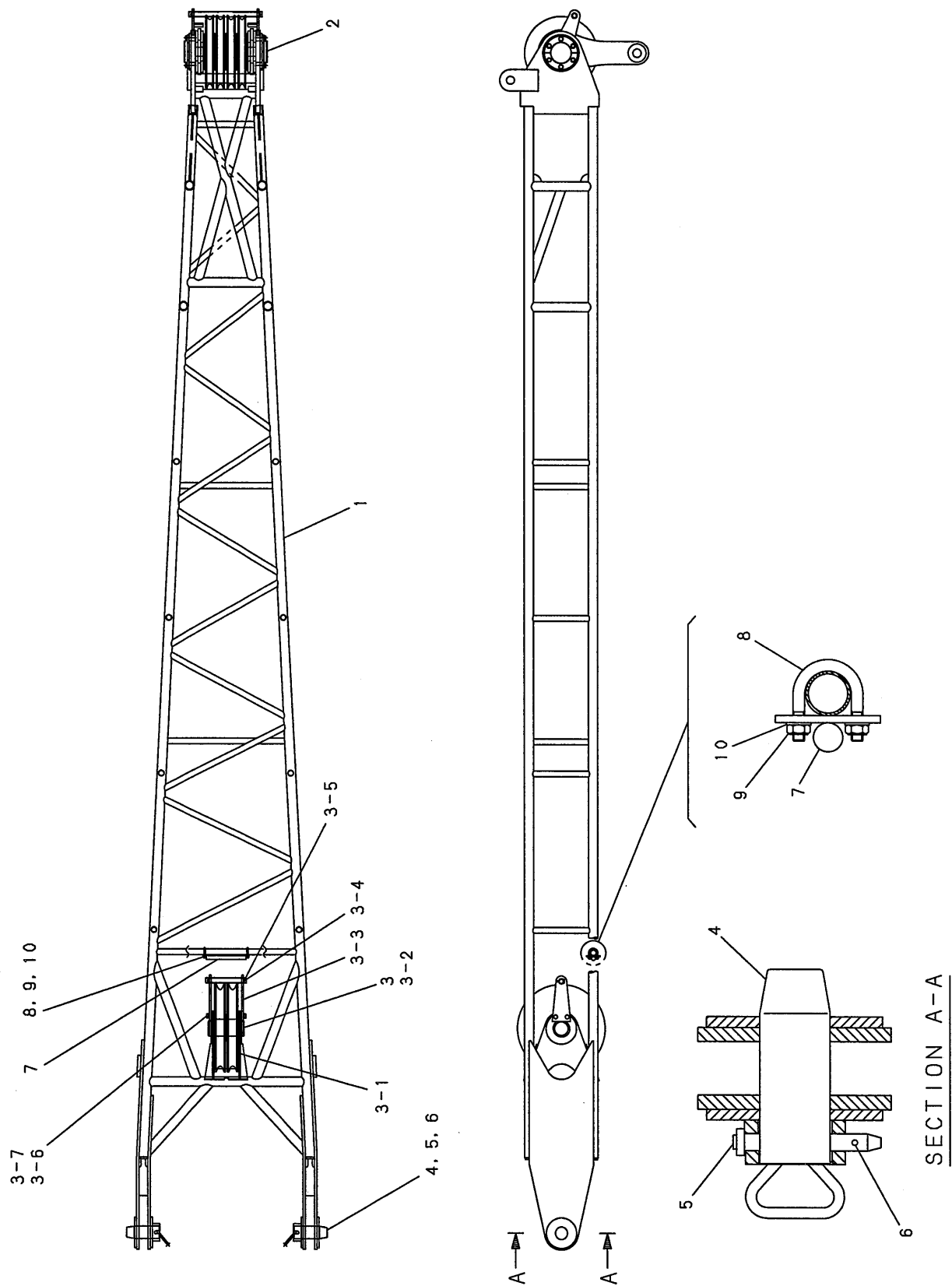

| 符号 ITEM | 部品番号 PART No. | PART NAME | 部品名 | 数量 QTY | 参照 REFERENCE | 適用号機 APPLICABLE No. |
|------------|------------------|--------------------|------------------|-----------|-----------------|------------------------|
| | JJ12A00005F1 | FRONT STRUT ASSY | フロント ストラット アッセン | | P.551-01 | |
| 1 | JJ12A01039P1 | STRUT, JIB, FR. | ストラット, シーフ, フロント | 1 | | |
| 2 | JJ63A01076F1 | SHEAVE ASSY | シーフ アッセン | 1 | | |
| 3 | JJ63A00016F1 | SHEAVE ASSY, IDLER | シーフ アッセン, アイドラ | 1 | | |
| 3-1 | JL06A01012F1 | SHEAVE ASSY | シーフ アッセン | 2 | | |
| 3-2 | JJ63A01047P1 | PIN | ピン | 1 | | |
| 3-3 | JJ63A01041P1 | BRACKET | ブラケット | 2 | | |
| 3-4 | JJ63A01044D2 | GUARD | ガード | 1 | | |
| 3-5 | ZP15D08050 | PIN, SPLIT | ピン, スプリット | 2 | | |
| 3-6 | ZS18C16030 | CAPSCREW | キャップスクリュー | 4 | | |
| 3-7 | ZW26X16000 | LOCK WASHER | ロックワッシャー | 4 | | |
| 4 | JJ12A01035P1 | PIN | ピン | 2 | | |
| 5 | 2419T5838 | PIN | ピン | 2 | | |
| 6 | ZP15D06040 | PIN | ピン | 2 | | |
| 7 | GG12A01009P1 | GUARD | ガード | 1 | | |
| 8 | 2420T9015 | U-BOLT | U-ボルト | 2 | | |
| 9 | ZN38C10008 | U-NUT | U-ナット | 4 | | |
| 10 | ZW16X10000 | WASHER | ワッシャー | 4 | | |

ストラットシーブ アッセン・STRUT SHEAVE ASSY

JJ63A01076F1

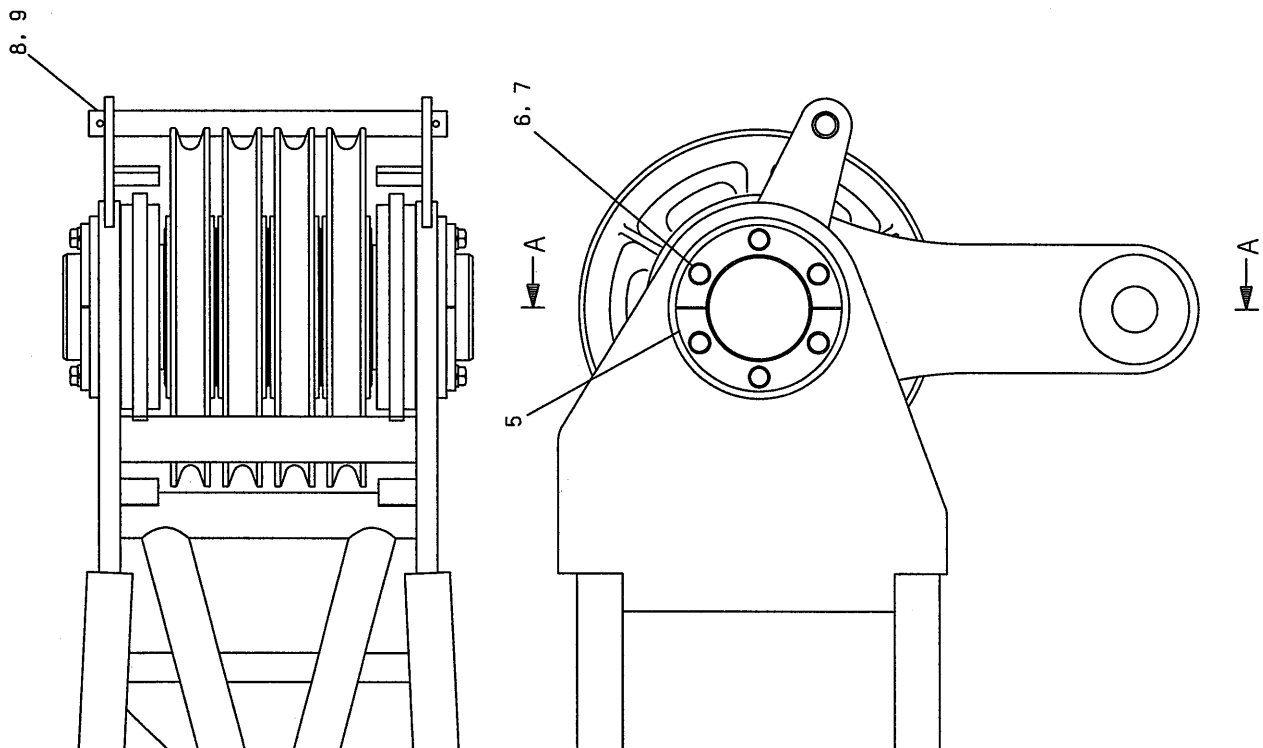
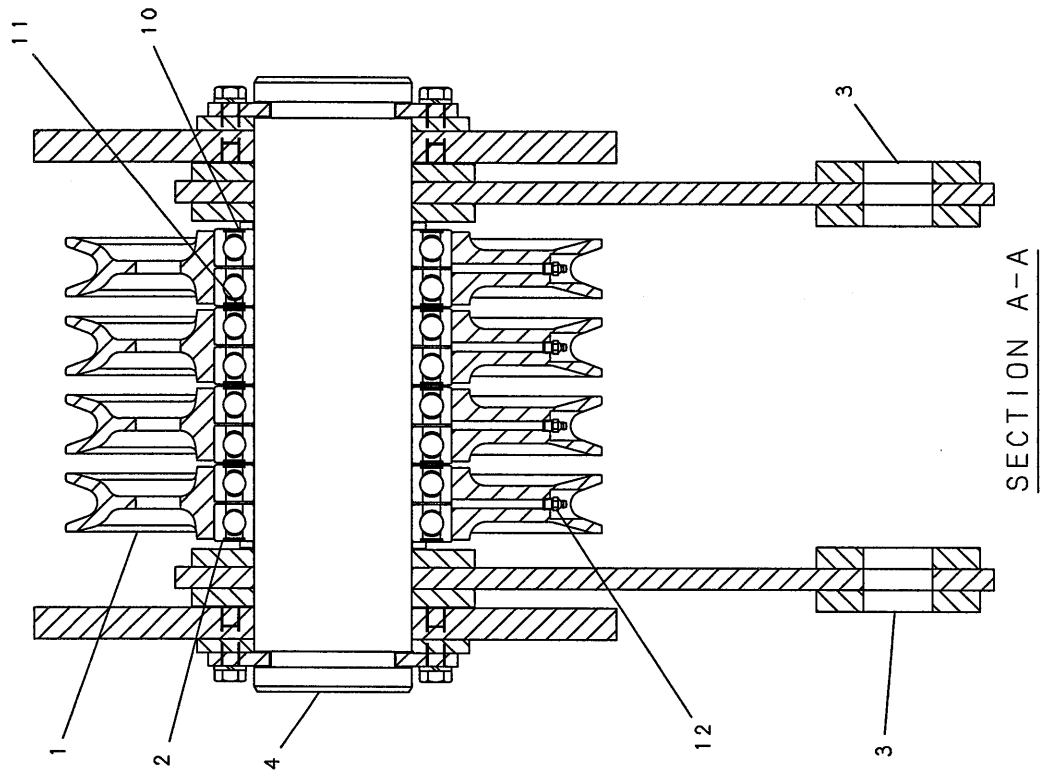

| 符号 ITEM | 部品番号 PART No. | PART NAME | 部品名 | 数量 QTY | 参照 REFERENCE | 適用号機 APPLICABLE No. |
|------------|------------------|-------------------|----------------|-----------|-----------------|------------------------|
| | JJ63A01076F1 | STRUT SHEAVE ASSY | ストラット シーブ アッセン | | P.554-01 | |
| 1 | JJ62F01010P1 | SHEAVE | シーブ | 4 | | |
| 2 | R25P0009D62 | BEARING | ベアリング | 8 | | |
| 3 | JJ63A01039P1 | LINK | リンク | 2 | | |
| 4 | JJ63A01079P1 | PIN | ピン | 1 | | |
| 5 | JJ63A01040P1 | PLATE, KEEPER | プレート, キーパー | 4 | | |
| 6 | ZS18C16040 | CAPSCREW | キャップスクリュー | 12 | | |
| 7 | ZW26X16000 | LOCK WASHER | ロックワッシャー | 12 | | |
| 8 | JJ63A01044D6 | GUARD | ガード | 1 | | |
| 9 | ZP16D08050 | PIN, SPLIT | ピン, スプリット | 2 | | |
| 10 | JJ63A01043D1 | WASHER | ワッシャー | 2 | | |
| 11 | JJ63A01043D2 | WASHER | ワッシャー | 3 | | |
| 12 | ZG91S02000 | NIPPLE, GREASE | ニップル, グリース | 4 | | |

リヤストラット アッセン・REAR STRUT ASSY

JJ12A00006F1

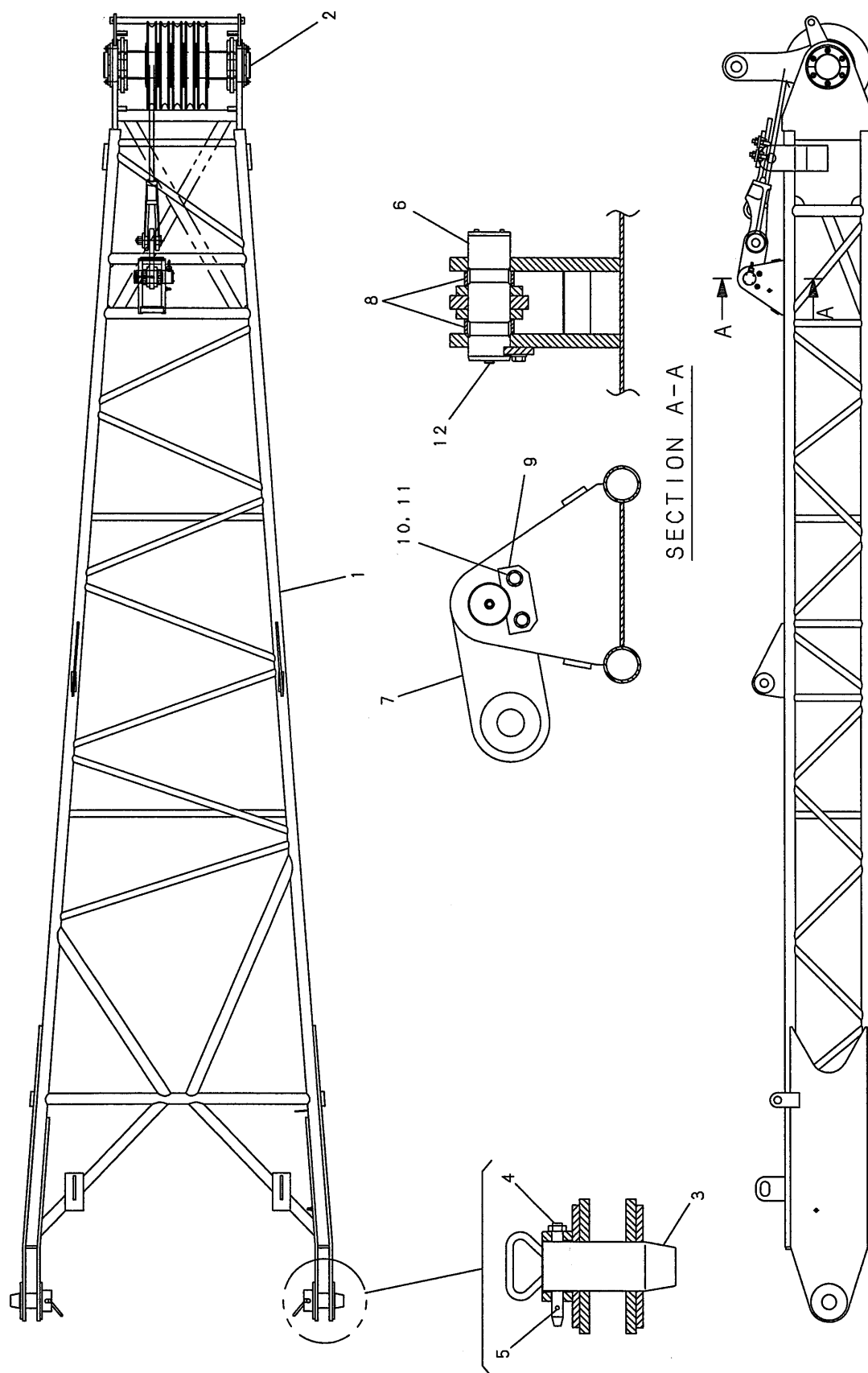

| 符号 ITEM | 部品番号 PART No. | PART NAME | 部品名 | 数量 QTY | 参照 REFERENCE | 適用号機 APPLICABLE No. |
|------------|------------------|-----------------|----------------|-----------|-----------------|------------------------|
| | JJ12A00006F1 | REAR STRUT ASSY | リヤ ストラット アッセン | | P.551-01 | |
| 1 | JJ12A01040P1 | STRUT, JIB, RE. | ストラット, シーブ, リヤ | 1 | P.557-01 | |
| 2 | JJ63A01077F1 | SHEAVE ASSY | シーブ アッセン | 1 | | |
| 3 | JJ12A01035P1 | PIN | ピン | 2 | | |
| 4 | 2419T5838 | PIN | ピン | 2 | | |
| 5 | ZP15D06040 | PIN | ピン | 2 | | |
| 6 | JQ52S00007P1 | LOAD CELL | ロードセル | 1 | | |
| 7 | JJ12A01036P1 | LINK | リンク | 1 | | |
| 8 | JQ62A01019P1 | SPACER | スペーサ | 2 | | |
| 9 | JQ62A01018P1 | PLATE, KEEPER | プレート, キーパー | 1 | | |
| 10 | ZS18C12030 | CAPSCREW | キャップスクリュー | 2 | | |
| 11 | ZW16H12000 | WASHER | ワッシャ | 2 | | |
| 12 | ZS83C16020 | SETSCREW | セットスクリュー | 1 | | |

ストラットシーブ アッセン・STRUT SHEAVE ASSY

JJ63A01077F1

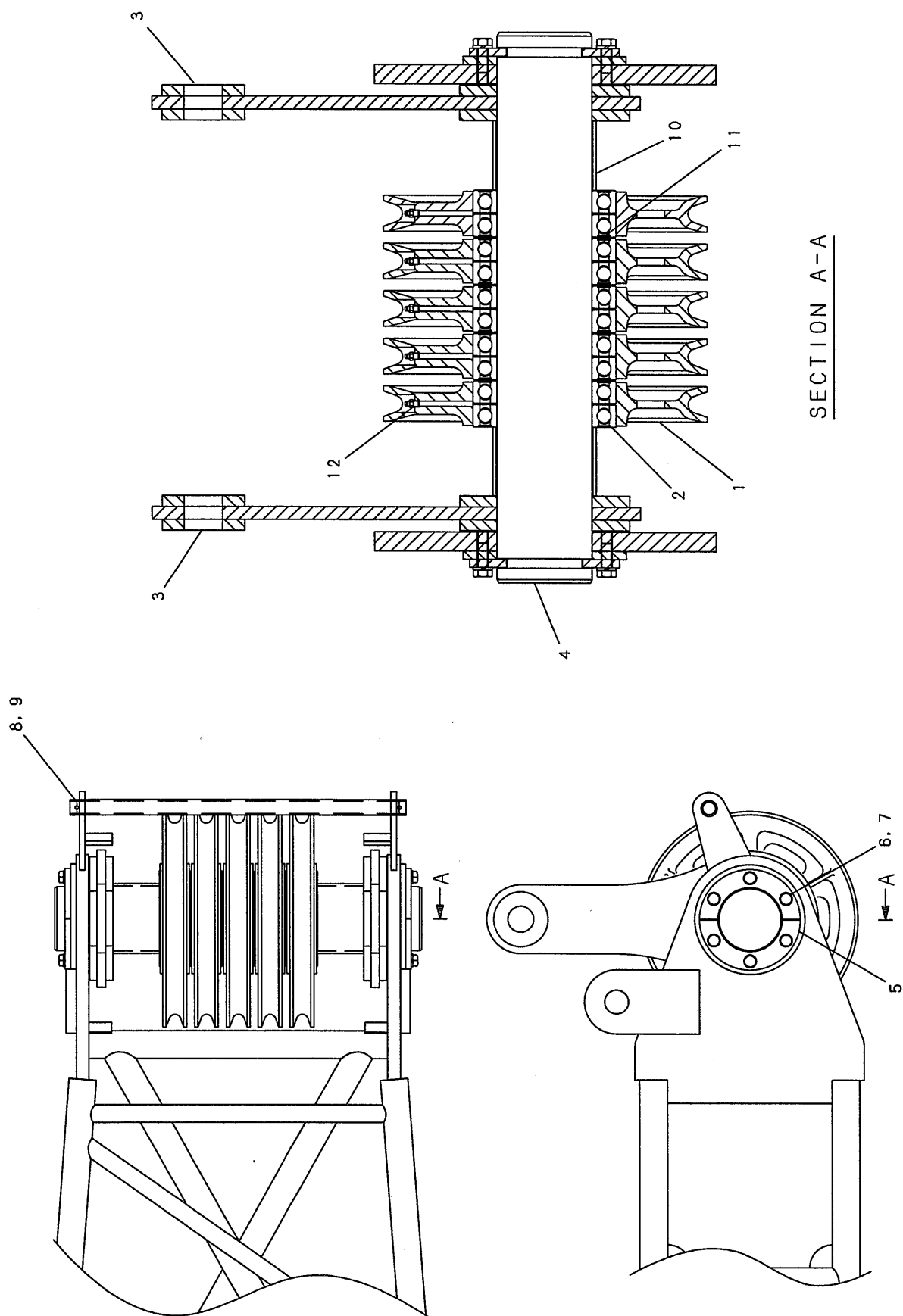

| 符号 ITEM | 部品番号 PART No. | PART NAME | 部品名 | 数量 QTY | 参照 REFERENCE | 適用号機 APPLICABLE No. |
|------------|------------------|-------------------|----------------|-----------|-----------------|------------------------|
| | JJ63A01077F1 | STRUT SHEAVE ASSY | ストラット シーフ アッセン | | P.556-01 | |
| 1 | JJ62F01010P1 | SHEAVE | シーフ | 5 | | |
| 2 | R25P0009D62 | BEARING | ベアリング | 10 | | |
| 3 | JJ63A01078P1 | LINK | リンク | 2 | | |
| 4 | JJ63A01080P1 | PIN | ピン | 1 | | |
| 5 | JJ63A01040P1 | PLATE, KEEPER | プレート, キーパー | 4 | | |
| 6 | ZS18C16040 | CAPSCREW | キャップ スクリュー | 12 | | |
| 7 | ZW26X16000 | LOCK WASHER | ロックワッシャー | 12 | | |
| 8 | JJ63A01044D7 | GUARD | ガード | 1 | | |
| 9 | ZP16D08050 | PIN, SPLIT | ピン, スプリット | 2 | | |
| 10 | JJ63A01081P1 | SPACER | スペーサ | 2 | | |
| 11 | JJ63A01043D2 | WASHER | ワッシャー | 4 | | |
| 12 | ZG91S02000 | NIPPLE, GREASE | ニップル, グリース | 5 | | |

ガイドシーブ アッセン・GUIDE SHEAVE ASSY

JJ02A01040F1

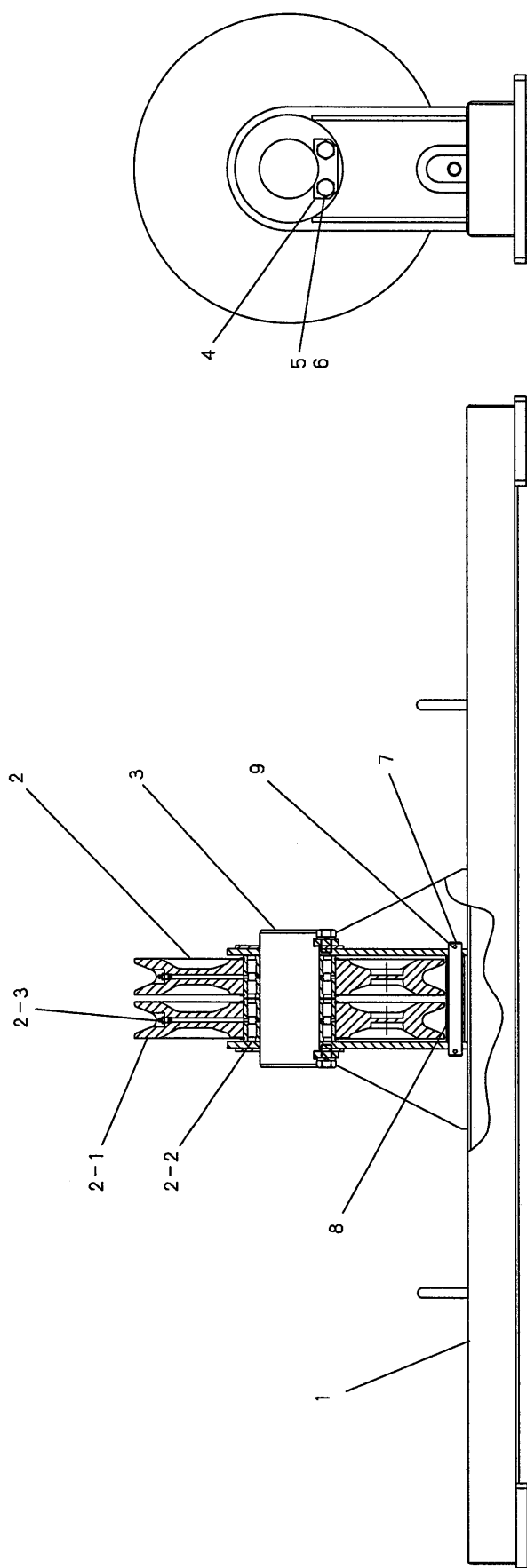

| 符号 ITEM | 部品番号 PART No. | PART NAME | 部品名 | 数量 QTY | 参照 REFERENCE | 適用号機 APPLICABLE No. |
|------------|------------------|-------------------|--------------|-----------|-----------------|------------------------|
| | JJ02A01040F1 | GUIDE SHEAVE ASSY | ガイド シーブ アッセン | | P.551-01 | |
| 1 | JJ02A01041P1 | BRACKET | ブラケット | 1 | | |
| 2 | JL06A01012F1 | SHEAVE ASSY | シーブ アッセン | 2 | | |
| 3 | JJ63A01047P1 | PIN | ピン | 1 | | |
| 4 | 2418T16924 | PLATE, KEEPER | プレート, キーパー | 2 | | |
| 5 | ZS18C20030 | CAPSCREW | キャップ スクリュー | 4 | | |
| 6 | ZW26X20000 | LOCK WASHER | ロックワッシャー | 4 | | |
| 7 | 2419T7453D3 | PIN | ピン | 1 | | |
| 8 | ZY26X16160 | SPACER | スペーサ | 1 | | |
| 9 | ZP15D06040 | PIN | ピン | 2 | | |

下部ジブ アッセン・LOWER JIB ASSY

JJ13A00012F1

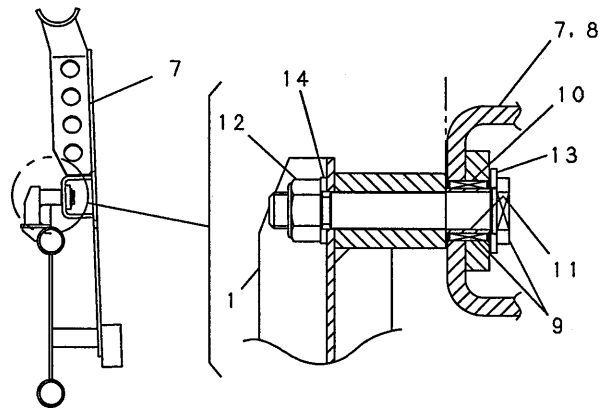
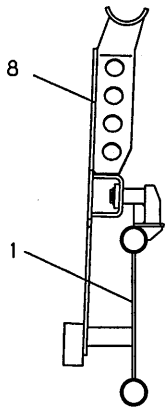
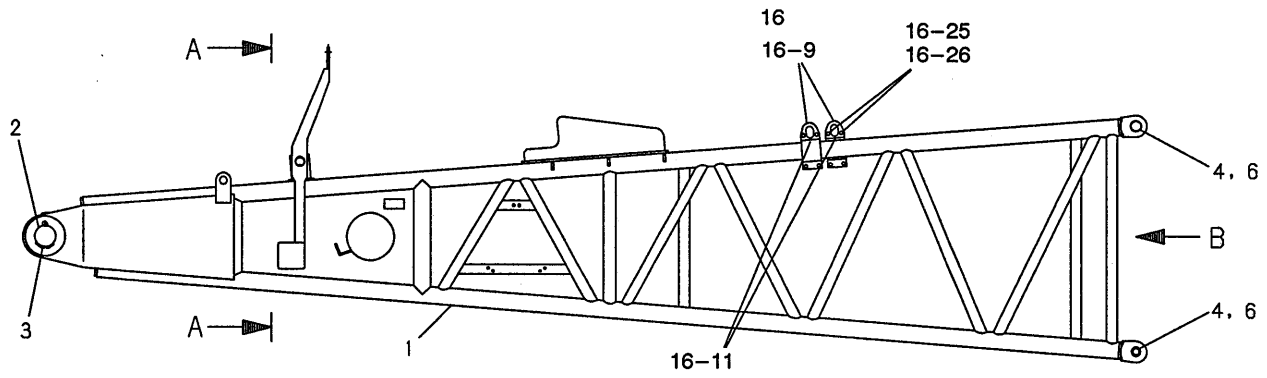

SECTION A-A

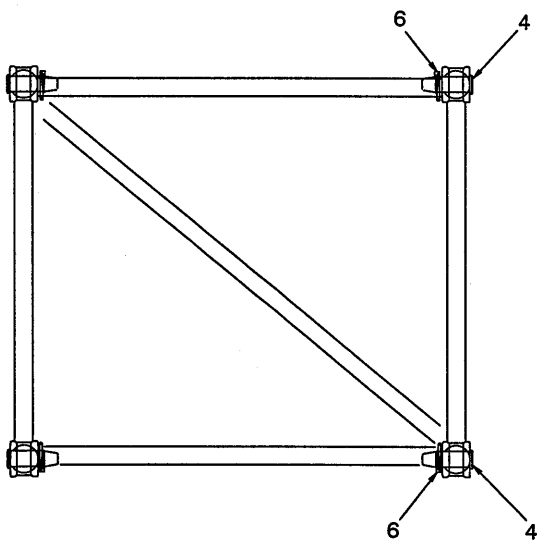

| 符号 ITEM | 部品番号 PART No. | PART NAME | 部品名 | 数量 QTY | 参照 REFERENCE | 適用号機 APPLICABLE No. |
|------------|------------------|-----------------|-------------|-----------|-----------------|------------------------|
| | JJ13A00012F1 | LOWER JIB ASSY | 下部ジブ アッセン | | P.551-01 | |
| 1 | JJ13A00013P1 | JIB, LOW | ジブ, ロウ | 1 | | |
| 2 | JJ13A01016P1 | PIN | ピン | 2 | | |
| 3 | ZP16D13160 | PIN, SPLIT | ピン, スプリット | 2 | | |
| 4 | GG05A01009P1 | PIN | ピン | 4 | | |
| 6 | 2420N464D8 | PIN | ピン | 4 | | |
| 7 | JL18A01020P1 | ARM | アーム | 1 | | |
| 8 | JL18A01021P1 | ARM | アーム | 1 | | |
| 9 | 2419T4448D2 | PIN | ピン | 2 | | |
| 10 | R25P0005D7 | BEARING, NEEDLE | ベアリング, ニードル | 2 | | |
| 11 | 2425Z571D13 | BEARING, NEEDLE | ベアリング, ニードル | 2 | | |
| 12 | ZN38C24022 | U-NUT | Uナット | 2 | | |
| 13 | ZW16P30000 | WASHER | ワッシャ | 2 | | |
| 16 | JJ03A01051F5 | HOLDER ASSY | ホルダ アッセン | 2 | | |
| 16-9 | JJ03A01053P1 | HOLDER | ホルダ | 2 | | |
| 16-11 | 2118T6557D2 | RUBBER | ラバー | 1 | | |
| 16-25 | ZN38C10008 | U-NUT | Uナット | 4 | | |
| 16-26 | ZS18C10025 | CAPSCREW | キャップ スクリュー | 4 | | |

ストラットバックストップ アッセン・STRUT BACKSTOP ASSY

JJ18A00009F1

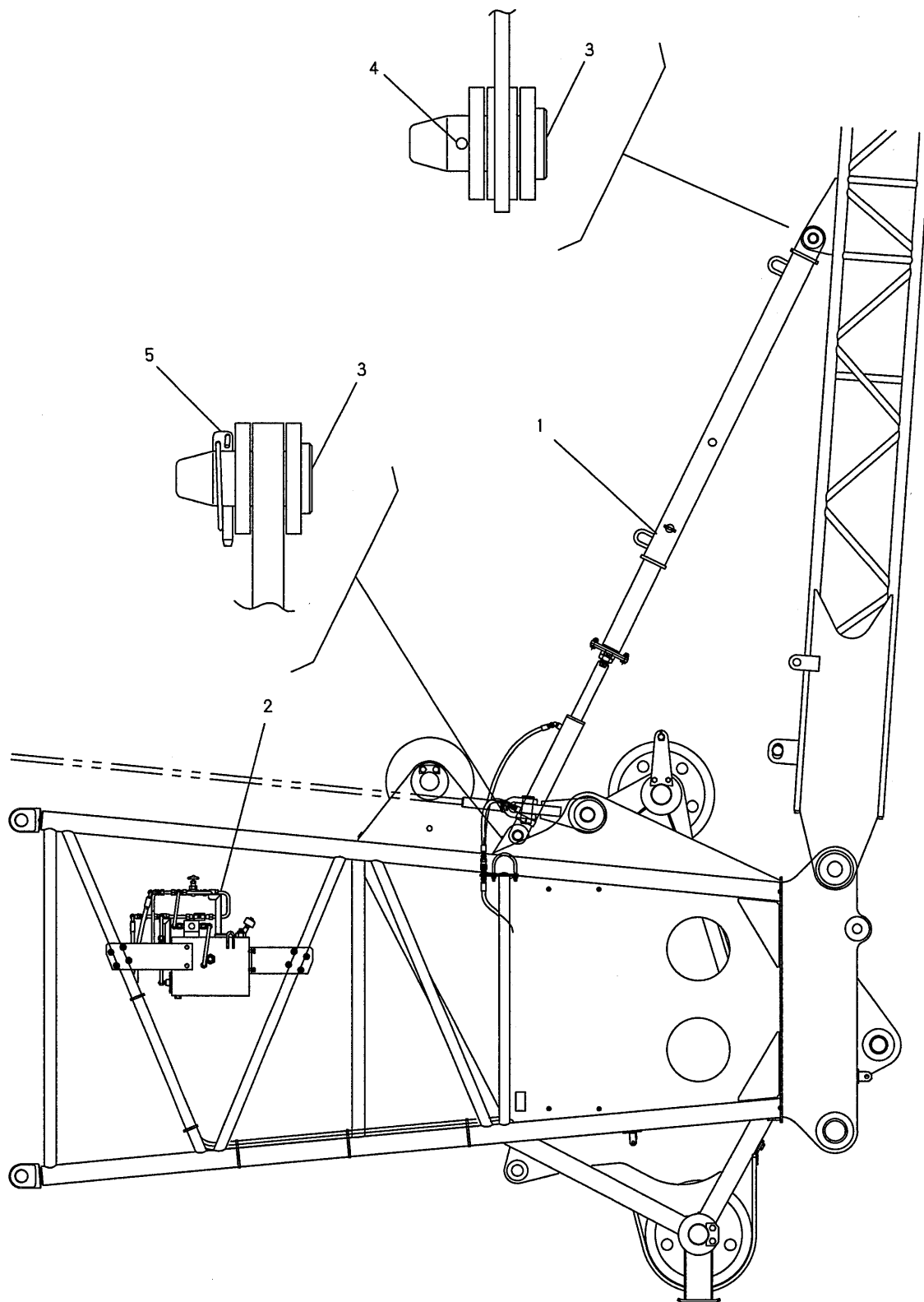

| 符号 ITEM | 部品番号 PART No. | PART NAME | 部品名 | 数量 QTY | 参照 REFERENCE | 適用号機 APPLICABLE No. |
|------------|------------------|----------------------|-------------------|-----------|-----------------|------------------------|
| | JJ18A00009F1 | STRUT BACK STOP ASSY | ストラットバックストップ アッセン | | P.551-01 | |
| 1 | JJ18A00003F1 | BACKSTOP ASSY, JIB | バックストップ アッセン, ジブ | 2 | P.561-01 | |
| 2 | JJ33H00003F1 | TANK INSTAL, HYD | タンク インスタル, ハイド | 1 | P.562-01 | |
| 3 | GG18A01015P1 | PIN | ピン | 4 | | |
| 4 | ZP15D08080 | PIN, SPRIT | ピン, スプリット | 2 | | |
| 5 | 2420N464D4 | PIN, SPRING | ピン, スプリング | 2 | | |

バックストップ アッセン・BACK STOP ASSY

JJ18A00010F1

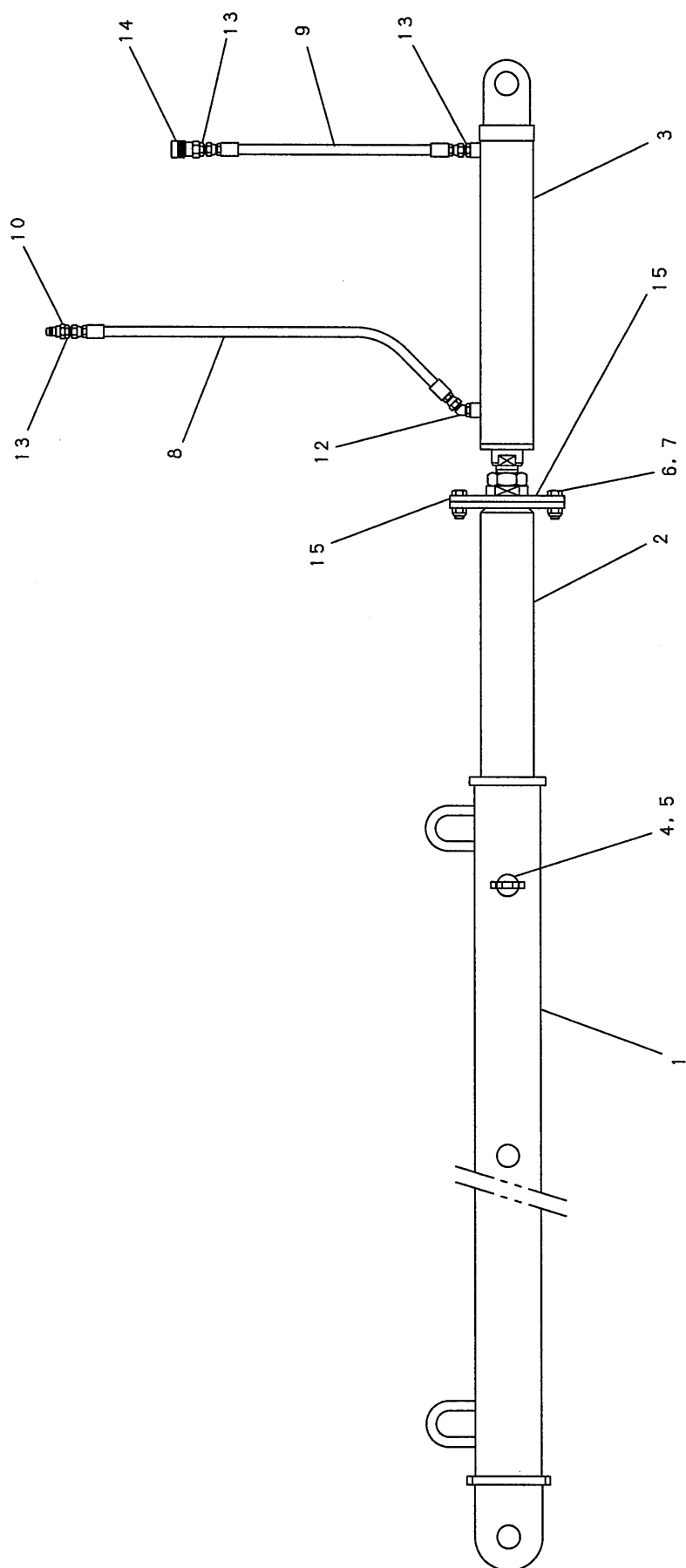

| 符号 ITEM | 部品番号 PART No. | PART NAME | 部品名 | 数量 QTY | 参照 REFERENCE | 適用号機 APPLICABLE No. |
|------------|------------------|---------------|--------------|-----------|-----------------|------------------------|
| | JJ18A00010F1 | BACKSTOP ASSY | バックストップ アッセン | | P.560-01 | |
| 1 | JJ18A01031P1 | TUBE, OUTER | チューブ, アウタ | 1 | | |
| 2 | JJ18A01026P1 | TUBE, INNER | チューブ, インナ | 1 | | |
| 3 | GG01V00016F2 | CYLINDER | シリンダ | 1 | | |
| 4 | JL18A01016P1 | PIN | ピン | 1 | | |
| 5 | 2420N464D7 | PIN, SPRING | ピン, スプリング | 1 | | |
| 6 | ZS18C16045 | CAPSCREW | キャップ スクリュ | 6 | | |
| 7 | ZN38C16015 | U-NUT | U-ナット | 6 | | |
| 8 | ZX57M06090 | HOSE ASSY | ホース アッセン | 1 | | |
| 9 | ZX57M06050 | HOSE ASSY | ホース アッセン | 1 | | |
| 10 | 2444R833D9 | COUPLER | カップラ | 1 | | |
| 12 | ZH42X06000 | ELBOW, 45 | エルボ, 45 | 1 | | |
| 13 | ZH22X06000 | CONNECTOR | コネクタ | 3 | | |
| 14 | GZ02H01028F1 | SOCKET | ソケット | 1 | | |
| 15 | JJ18A01028P1 | PLATE | プレート | 1 | | |

作動油タンク取付け・HYD. OIL TANK INSTAL

JJ33H00003F1

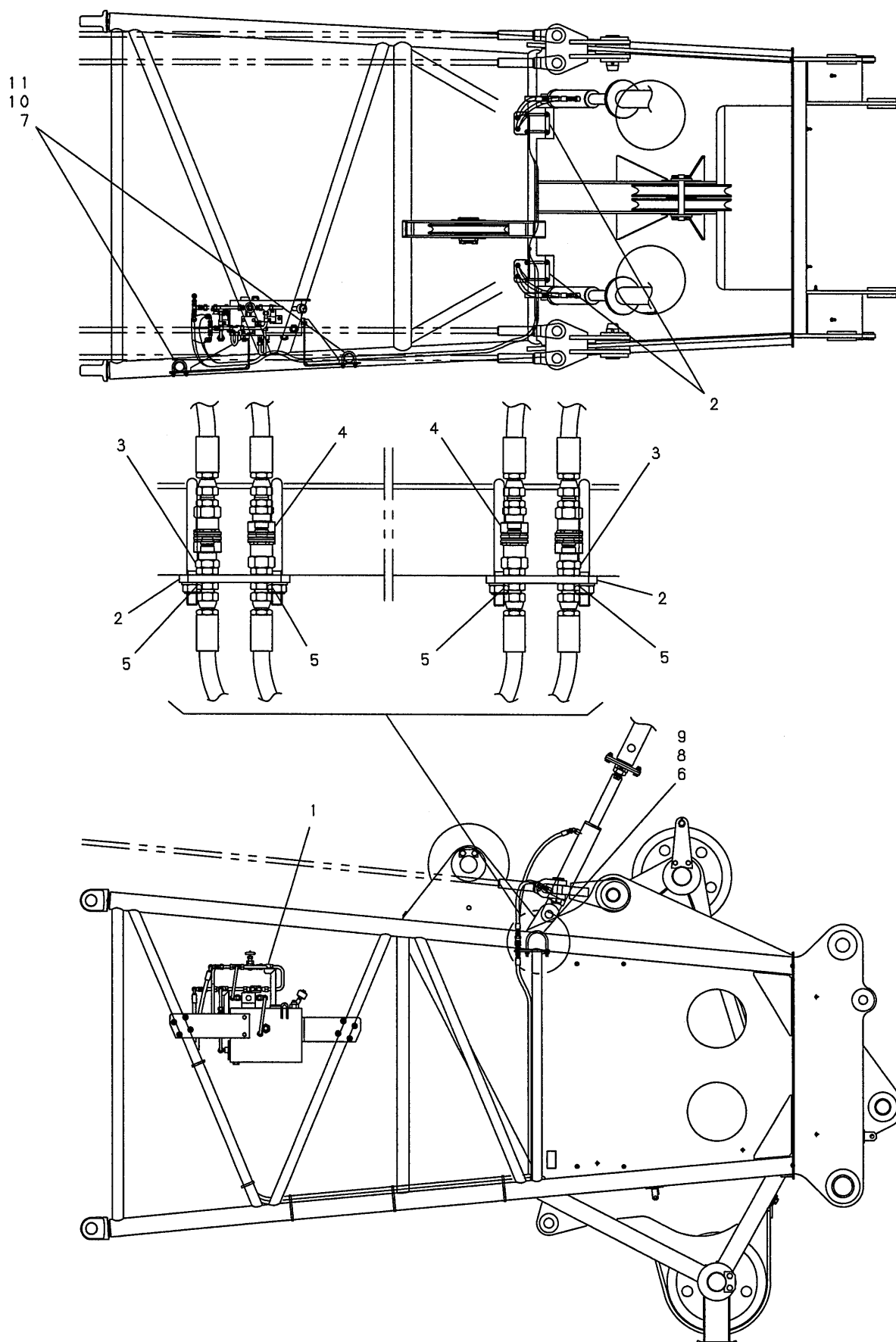

| 符号 ITEM | 部品番号 PART No. | PART NAME | 部品名 | 数量 QTY | 参照 REFERENCE | 適用号機 APPLICABLE No. |
|------------|------------------|----------------------|---------------|-----------|-----------------|------------------------|
| | JJ33H00003F1 | HYD. OIL TANK INSTAL | 作動油タンク トリツカ | | P.560-01 | |
| 1 | JJ33H00004F1 | TANK ASSY, HYD | タンク アッセン, ハイド | 1 | | |
| 2 | JJ33H01008P1 | PLATE | プレート | 2 | | |
| 3 | 2444R833D9 | CONNECTOR | コネクタ | 2 | | |
| 4 | GZ02H01028F1 | SOCKET | ソケット | 2 | | |
| 5 | HH25X06006G9 | CONNECTOR | コネクタ | 4 | | |
| 6 | GN22T01011P1 | U-BOLT | U-ボルト | 4 | | |
| 7 | 2420P3194D8 | U-BOLT | U-ボルト | 4 | | |
| 8 | ZN38C12011 | U-NUT | U-ナット | 8 | | |
| 9 | ZW16X12000 | WASHER | ワッシャ | 8 | | |
| 10 | 2418T5373C2 | WASHER | ワッシャ | 8 | | |
| 11 | ZN38C10008 | U-NUT | U-ナット | 8 | | |

作動油タンク アッセン・HYD. OIL TANK ASSY

JJ33H00004F1

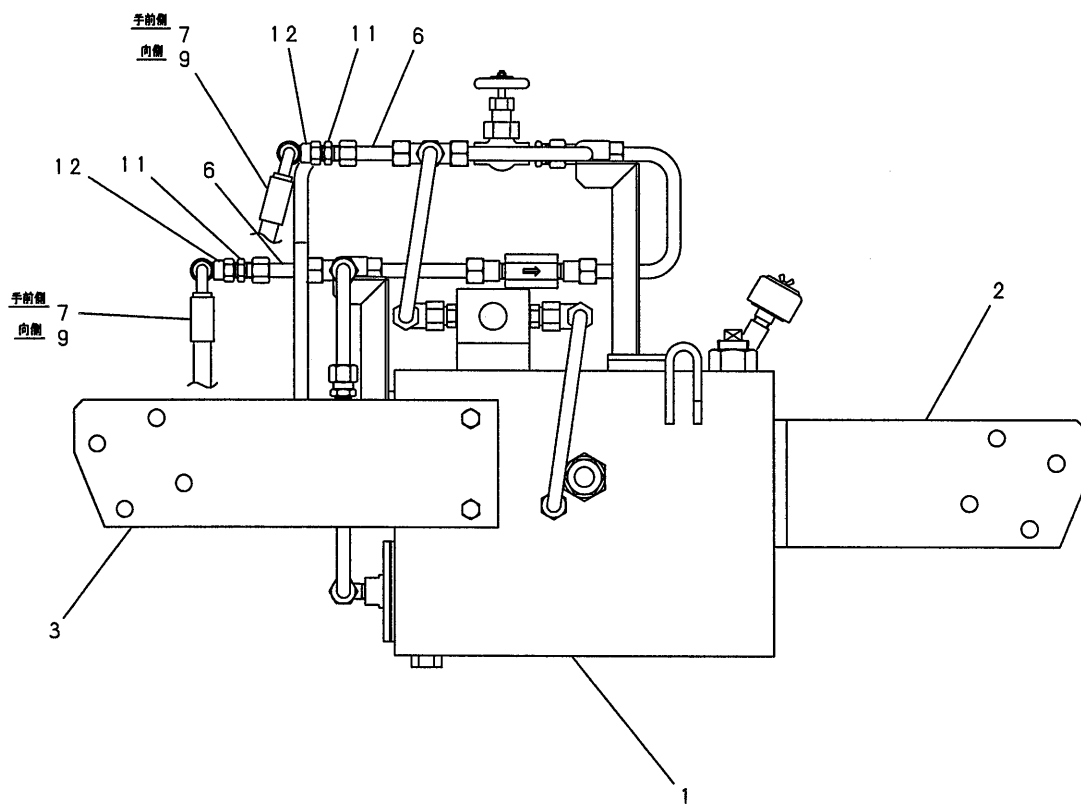
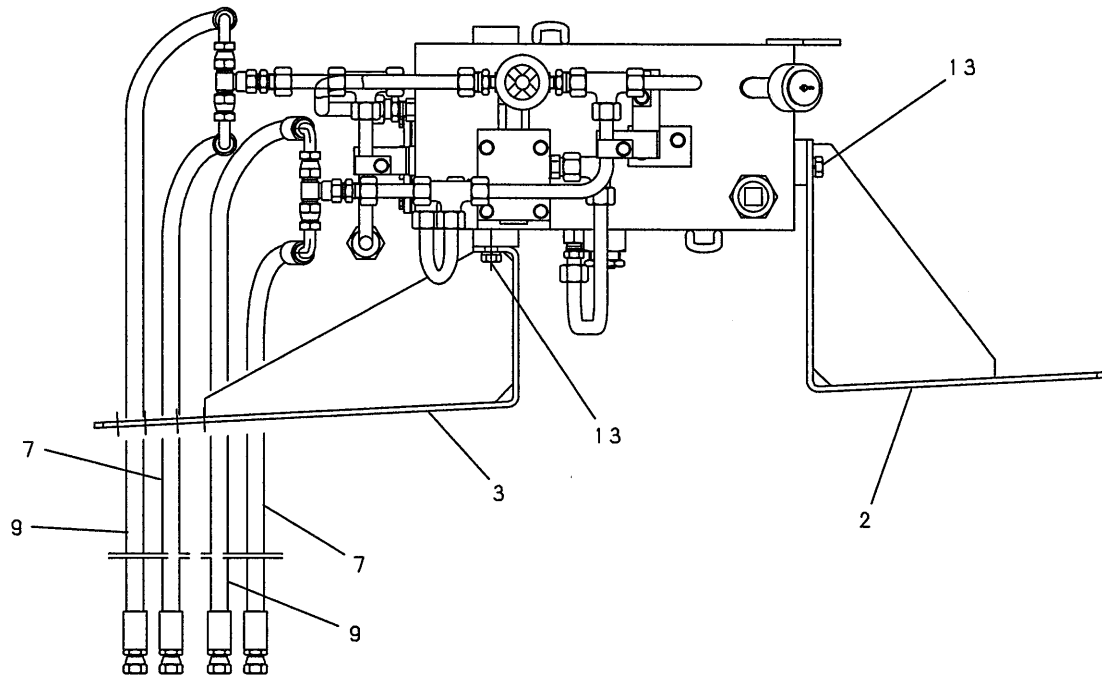

| 符号 ITEM | 部品番号 PART No. | PART NAME | 部品名 | 数量 QTY | 参照 REFERENCE | 適用号機 APPLICABLE No. |
|------------|------------------|-------------------|---------------|-----------|-----------------|------------------------|
| | JJ33H00004F1 | HYD.OIL TANK ASSY | 作動油タンク アッセン | | P.562-01 | |
| 1 | JL33H00007F1 | TANK ASSY, HYD | タンク アッセン, ユアツ | 1 | | |
| 2 | JJ33H01009P1 | BRACKET | ブラケット | 1 | | |
| 3 | JJ33H01010P1 | BRACKET | ブラケット | 1 | | |
| 6 | 2418P20563D8 | TUBE LINE | チューブライン | 2 | | |
| 7 | ZX37M06500 | HOSE ASSY | ホース アッセン | 2 | | |
| 9 | ZX37M06575 | HOSE ASSY | ホース アッセン | 2 | | |
| 11 | 2444R721D9 | CONNECTOR | コネクタ | 2 | | |
| 12 | 2444R1348D2 | TEE | ティー | 2 | | |
| 13 | ZM11C12025 | SEMS-BOLT | セムスボルト | 4 | | |

作動油タンク・HYD. OIL TANK

JL33H00007F1

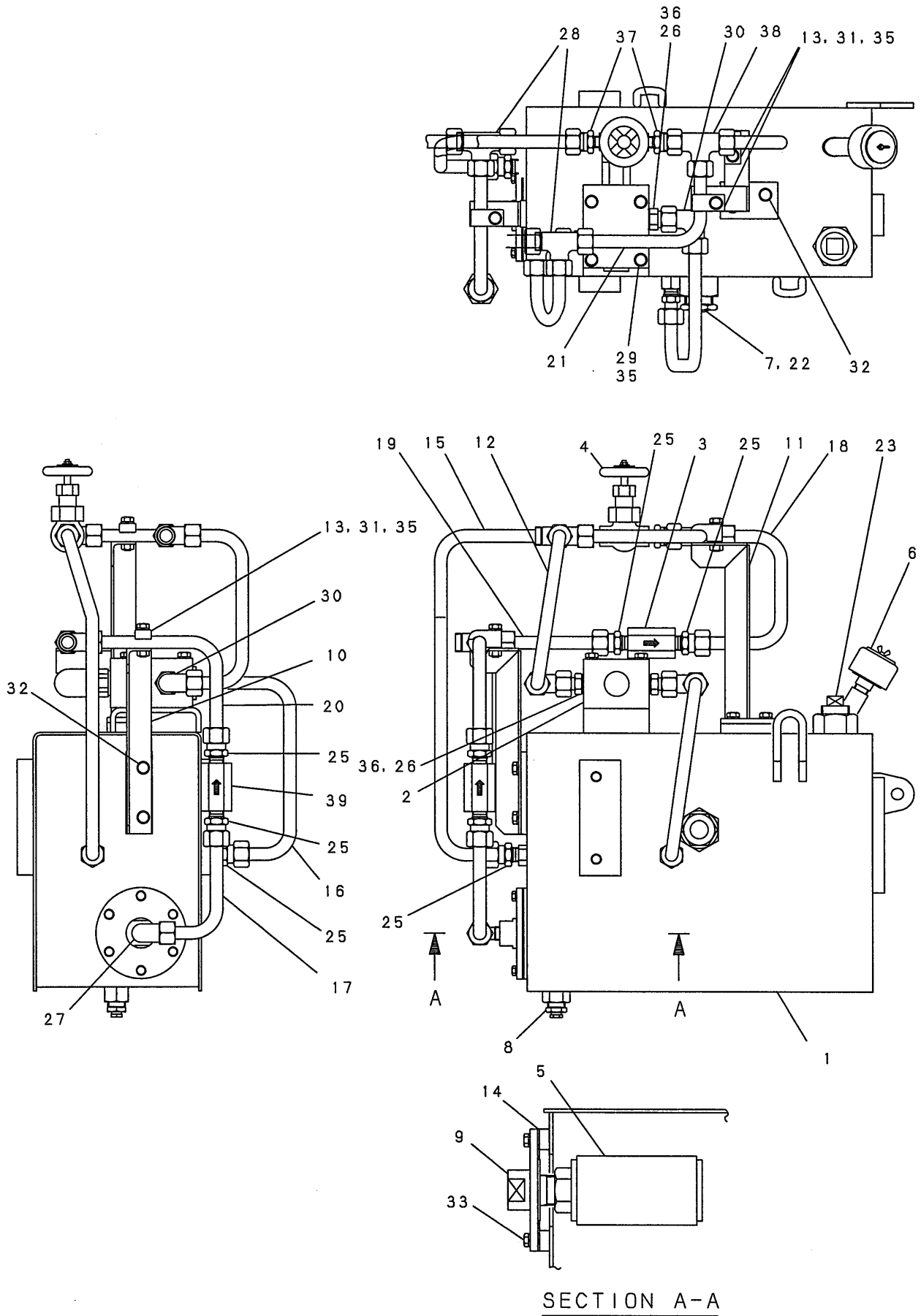

| 符号 ITEM | 部品番号 PART No. | PART NAME | 部品名 | 数量 QTY | 参照 REFERENCE | 適用号機 APPLICABLE No. |
|------------|------------------|----------------|---------------|-----------|-----------------|------------------------|
| | JL33H00007F1 | HYD.OIL TANK | 作動油タンク | | P.563-01 | |
| 1 | JL52V00002P1 | TANK, OIL, HYD | タンク, オイル, ユアツ | 1 | | |
| 2 | 2436R1609 | VALVE, RELIEF | バルブ, リリーフ | 1 | | |
| 3 | C36P0017D14 | VALVE, CHECK | バルブ, チェック | 1 | | |
| 4 | 2436Z9 | VALVE ASSY | バルブ アッセン | 1 | | |
| 5 | 2446Z143 | STRAINER | ストレーナ | 1 | | |
| 6 | 2446Z132 | BREATHER | ブリーザ | 1 | | |
| 7 | 2489R116D6 | WINDOW | ウインド | 1 | | |
| 8 | R44P0012D1 | COCK, DRAIN | コック, ドレン | 1 | | |
| 9 | 2418T20220 | FLANGE | フランジ | 1 | | |
| 10 | 2416T23152 | BRACKET | ブラケット | 1 | | |
| 11 | 2416T23151 | BRACKET | ブラケット | 1 | | |
| 12 | 2418P23271 | TUBE LINE | チューブライン | 1 | | |
| 13 | ZC27X15009 | CLAMP | クランプ | 3 | | |
| 14 | 2420T7063 | GASKET | ガスケット | 1 | | |
| 15 | JL33H01032P1 | TUBE LINE | チューブライン | 1 | | |
| 16 | 2418P23272 | TUBE LINE | チューブライン | 1 | | |
| 17 | JL33H01033P1 | TUBE LINE | チューブライン | 1 | | |
| 18 | 2418P21832 | TUBE LINE | チューブライン | 1 | | |
| 19 | 2418P20563D7 | TUBE LINE | チューブライン | 1 | | |
| 20 | JL33H01034P1 | TUBE LINE | チューブライン | 1 | | |
| 21 | 2418P21864 | TUBE LINE | チューブライン | 1 | | |
| 22 | JH33H01007P1 | ADAPTER | アダプタ | 1 | | |
| 23 | ZE72T16000 | PLUG | プラグ | 1 | | |
| 25 | ZF23E15006 | CONNECTOR | コネクタ | 6 | | |
| 26 | ZF23H15006 | CONNECTOR | コネクタ | 2 | | |
| 27 | ZF33E15006 | ELBOW, 90 | エルボ, 90 | 1 | | |
| 28 | ZF53B15000 | TEE | ティー | 2 | | |
| 29 | ZS16C08070 | BOLT | ボルト | 4 | | |
| 30 | ZF33B15000 | ELBOW, 90 | エルボ, 90 | 2 | | |
| 31 | ZS16C08035 | CAPSCREW | キャップスクリュー | 3 | | |
| 32 | ZM11C08016 | SEMS-BOLT | セムスボルト | 4 | | |
| 33 | ZM11C06016 | SEMS-BOLT | セムスボルト | 6 | | |
| 35 | ZW26X08000 | LOCK WASHER | ロックワッシャ | 7 | | |
| 36 | 2445Z1501D3 | SEAL | シール | 2 | | |
| 37 | 2444T4791 | CONNECTOR | コネクタ | 2 | | |
| 38 | 2444R1406D3 | TEE | ティー | 1 | | |
| 39 | C36P0017D20 | VALVE, CHECK | バルブ, チェック | 1 | | |

ジブバックストップ アッセン・JIB BACKSTOP ASSY

JJ18A00006F1

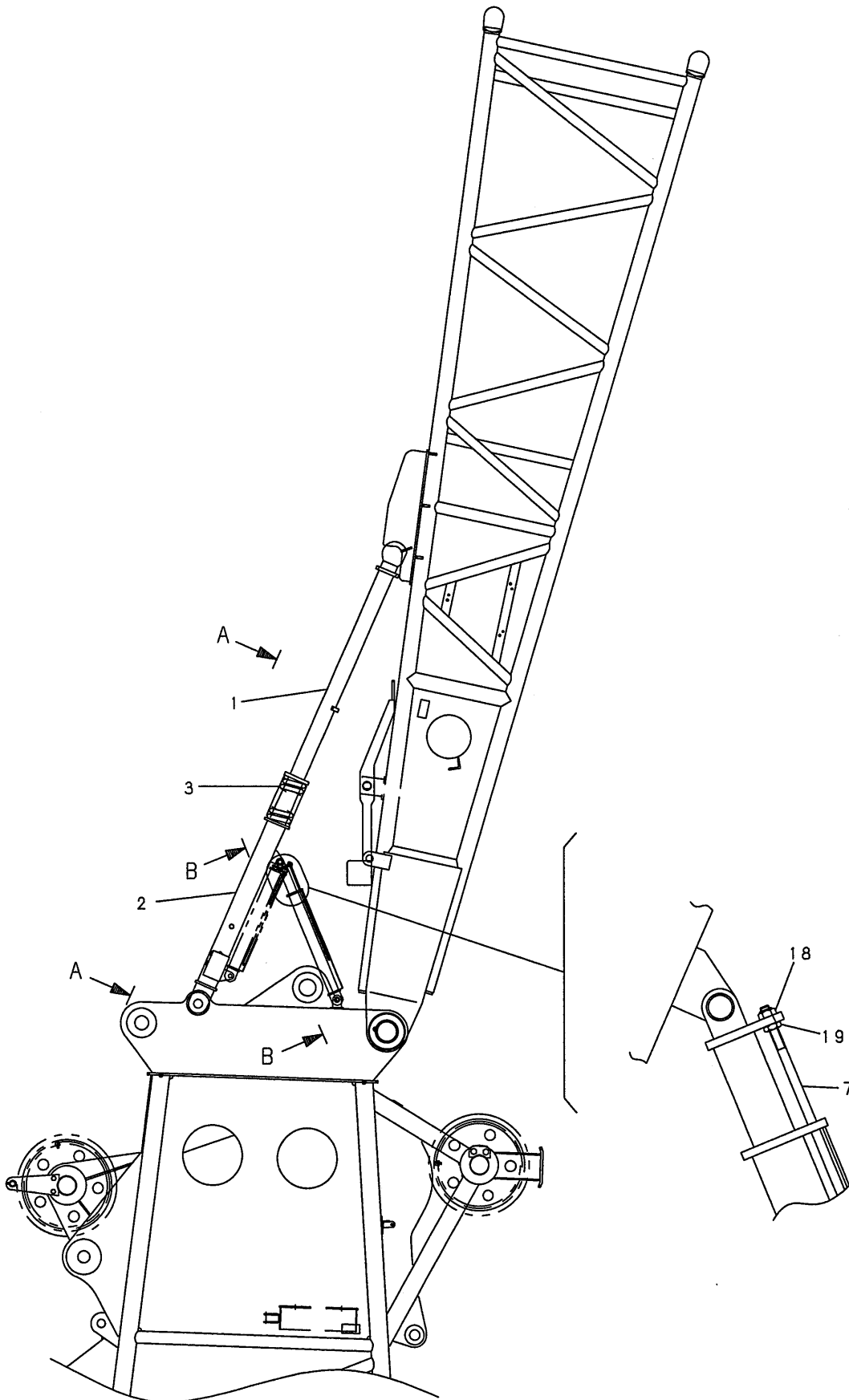

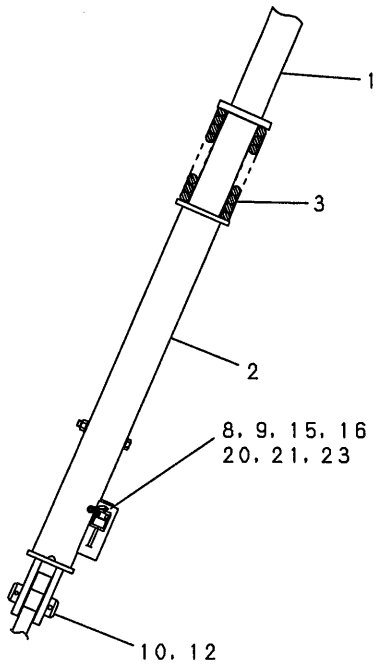

SECTION A-A

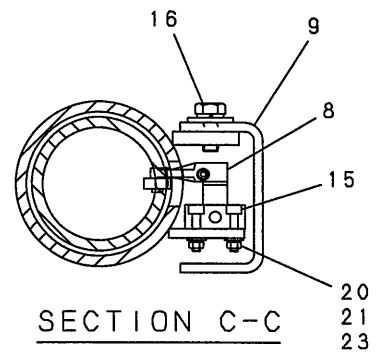
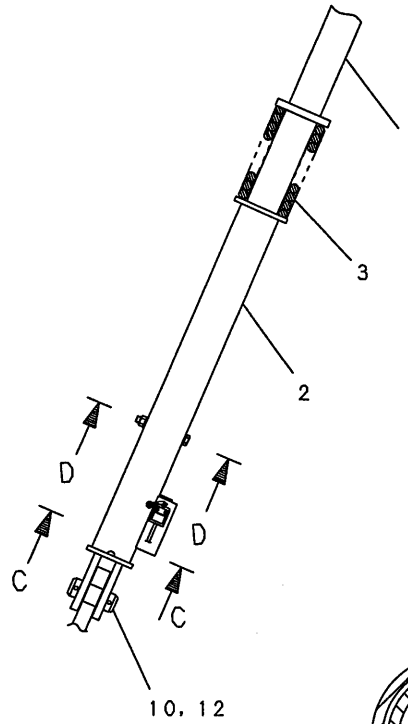

SECTION C-C

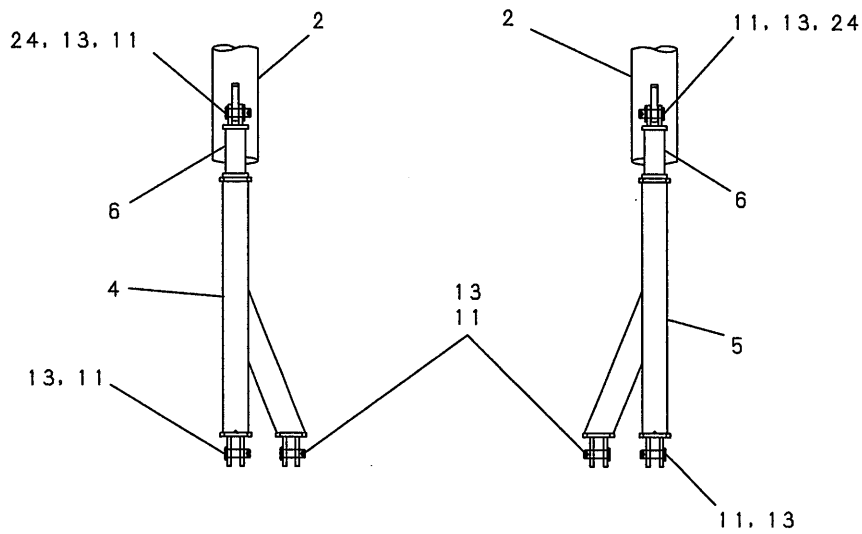

SECTION B-B

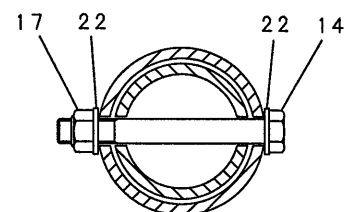

SECTION D-D

| 符号 ITEM | 部品番号 PART No. | PART NAME | 部品名 | 数量 QTY | 参照 REFERENCE | 適用号機 APPLICABLE No. |
|------------|------------------|-------------------|-----------------|-----------|-----------------|------------------------|
| | JJ18A00006F1 | JIB BACKSTOP ASSY | ジブ バックストップ アッセン | | P.551-01 | |
| 1 | JJ18A01024P1 | TUBE, INNER | チューブ, インナ | 2 | | |
| 2 | JJ18A01025P1 | TUBE, OUTER | チューブ, アウタ | 2 | | |
| 3 | JJ18A01011P1 | SPRING | スプリング | 2 | | |
| 4 | JJ18A01019P1 | SUPPORT | サポート | 1 | | |
| 5 | JJ18A01020P1 | SUPPORT | サポート | 1 | | |
| 6 | JL18A01010P1 | SUPPORT | サポート | 2 | | |
| 7 | JL18A01011P1 | ROD | ロッド | 2 | | |
| 8 | GG50S00015D1 | SWITCH, LIMIT | スイッチ, リミット | 2 | | |
| 9 | JJ18A01007P1 | COVER | カバー | 2 | | |
| 10 | JL18A01012P1 | PIN | ピン | 2 | | |
| 11 | ZP45X20055 | PIN | ピン | 6 | | |
| 12 | ZP16D10100 | PIN, SPLIT | ピン, スプリット | 4 | | |
| 13 | ZP16D05045 | PIN | ピン | 6 | | |
| 14 | ZS16C16140 | CAPSCREW | キャップスクリュー | 2 | | |
| 15 | JJ51E01015P1 | CAPSCREW | キャップスクリュー | 4 | | |
| 16 | ZM32C10025 | SEMS-BOLT | セムスボルト | 4 | | |
| 17 | ZN38C16015 | U-NUT | U-ナット | 2 | | |
| 18 | ZN38C10008 | U-NUT | U-ナット | 2 | | |
| 19 | ZN16C10006 | NUT | ナット | 2 | | |
| 20 | ZN18C05004 | NUT | ナット | 4 | | |
| 21 | ZW26X05000 | LOCK WASHER | ロックワッシャ | 4 | | |
| 22 | ZW16X16000 | WASHER | ワッシャ | 4 | | |
| 23 | ZW16P05000 | WASHER | ワッシャ | 4 | | |
| 24 | ZW16X20000 | WASHER | ワッシャ | 2 | | |

編集のつごう上このページを空白とする。
THIS PAGE INTENTIONALLY LEFT BLANK.

上部ジブ アッセン・UPPER JIB ASSY

GG04A00042F4

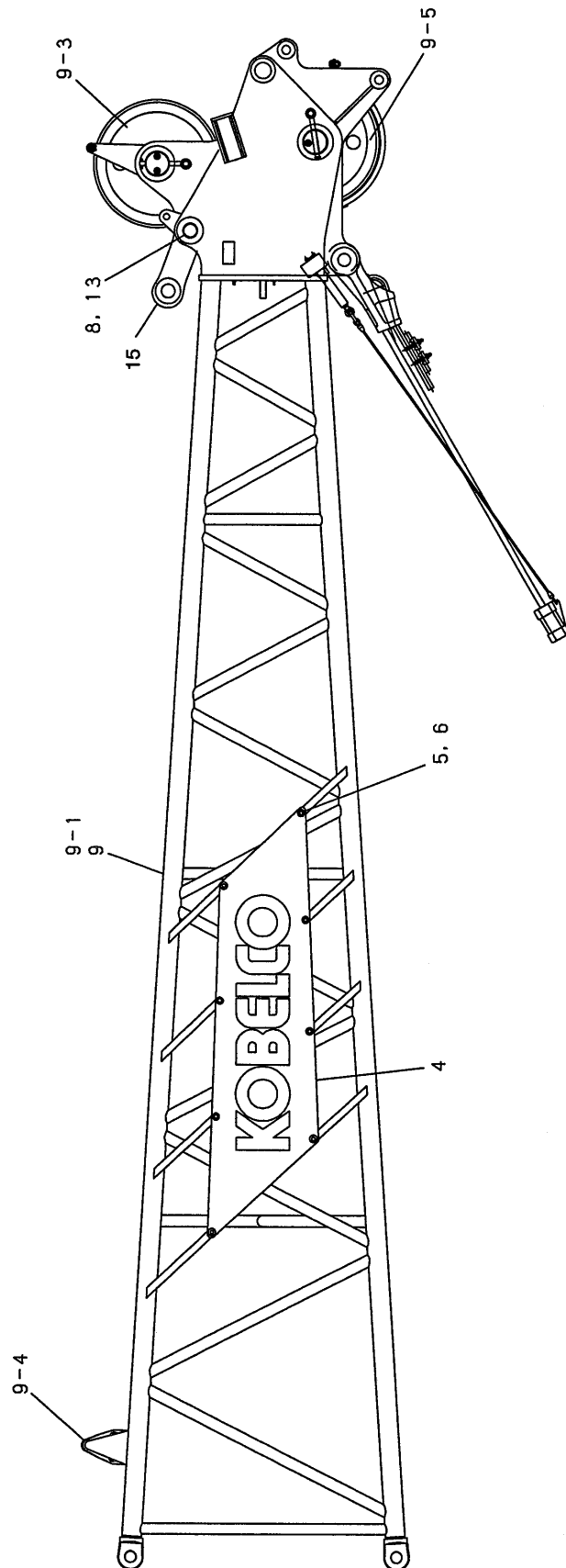

| 符号 ITEM | 部品番号 PART No. | PART NAME | 部品名 | 数量 QTY | 参照 REFERENCE | 適用号機 APPLICABLE No. |
|------------|------------------|----------------------|-------------------|-----------|-----------------|------------------------|
| | GG04A00042F4 | UPPER JIB ASSY | 上部ジブ アッセン | | P.551-01 | |
| 4 | GB04A01029P1 | PLATE | プレート | 2 | | |
| 5 | ZM32C12030 | SEMS-BOLT | セムスボルト | 16 | | |
| 6 | ZN38C12011 | U-NUT | U-ナット | 16 | | |
| 8 | ZP16D08090 | PIN, SPLIT | ピン, スプリット | 4 | | |
| 9 | GG04A00043F2 | BOOM ASSY, UPP | ブーム アッセン, アッパ | 1 | | |
| 9-1 | GG04A00044P1 | BOOM, UPP | ブーム, アッパ | 1 | | |
| 9-3 | GG63A00017F1 | SHEAVE ASSY, IDLER | シーブ アッセン, アイドラ | 1 | | |
| 9-4 | 24100N9028F2 | ROLLER ASSY, GUIDE | ローラ アッセン, ガイド | 1 | P.570-01 | |
| 9-5 | GG63A00016F2 | SHEAVE ASSY, B.POINT | シーブ アッセン, ブームホイント | 1 | P.568-01 | |
| 13 | JJ14A01023P1 | PIN | ピン | 2 | | |
| 15 | JJ14A01026P1 | LINK | リンク | 2 | | |

ジブポイントシーブ アッセン・JIB POINT SHEAVE ASSY

GG63A00016F2

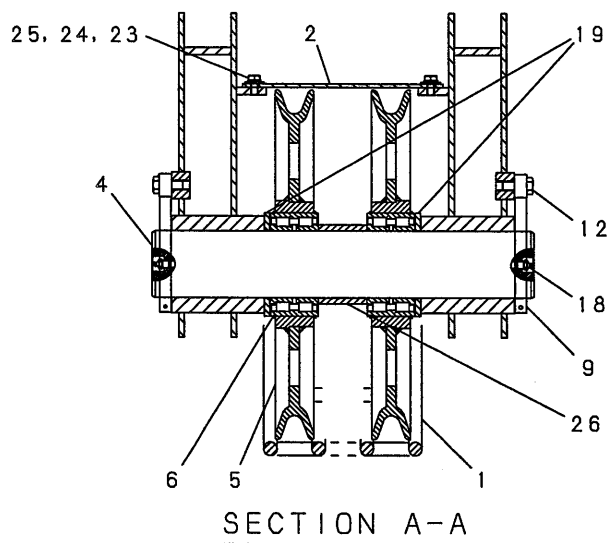
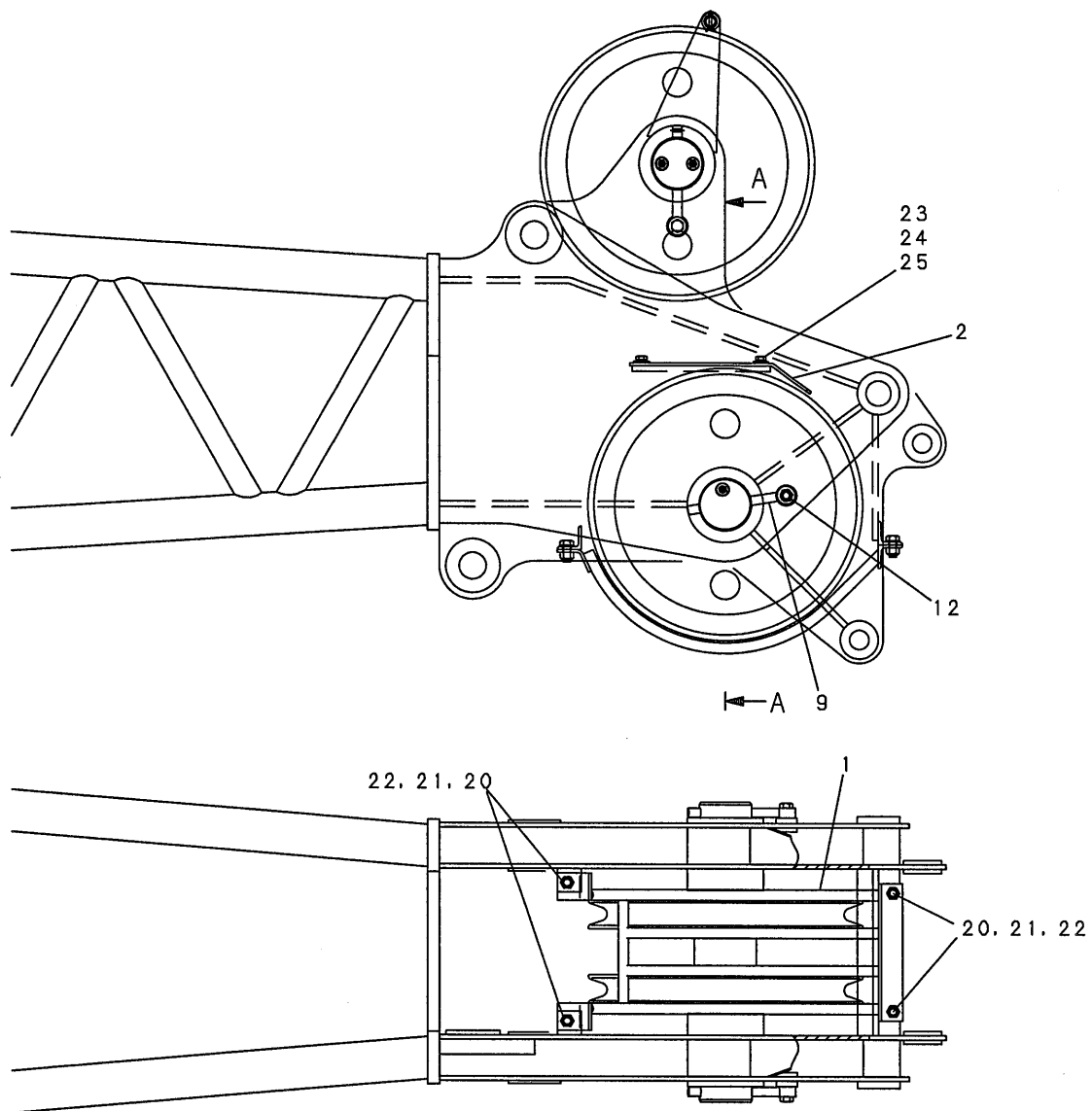

| 符号 ITEM | 部品番号 PART No. | PART NAME | 部品名 | 数量 QTY | 参照 REFERENCE | 適用号機 APPLICABLE No. |
|------------|------------------|--------------------------|----------------|-----------|-----------------|------------------------|
| | GG63A00016F2 | JIB POINT SHEAVE ASSY | ジブポイントシーブ アッセン | | P.567-01 | |
| 1 | GG63A01052P1 | GUARD, SHEAVE | ガード, シーブ | 1 | | |
| 2 | GG63A01055P1 | GUARD, SHEAVE | ガード, シーブ | 1 | | |
| 4 | GG63A01053P1 | PIN | ピン | 1 | | |
| 5 | GG63A01051P1 | SHEAVE | シーブ | 2 | | |
| 6 | 2425U107D14 | BEARING | ベアリング | 2 | | |
| 9 | 20T4058D241 | ROD | ロッド | 2 | | |
| 12 | ZS18C16040 | CAPSCREW | キャップスクリュー | 2 | | |
| 18 | ZG91S04000 | NIPPLE, GREASE | ニップル, グリース | 2 | | |
| 19 | 2418T3563D3 | WASHER, THRUST | ワッシャ, スラスト | 2 | | |
| 20 | ZS18C16035 | CAPSCREW | キャップスクリュー | 4 | | |
| 21 | ZW16X16000 | WASHER | ワッシャ | 4 | | |
| 22 | ZN38C16015 | U-NUT | Uナット | 4 | | |
| 23 | ZS18C12025 | BOLT | ボルト | 4 | | |
| 24 | ZW26X12000 | LOCK WASHER | ロックワッシャ | 4 | | |
| 25 | 2418T9088D3 | WASHER | ワッシャ | 4 | | |
| 26 | 2418T3565D3 | SPACER | スペーサ | 1 | | |

アイドラシーブ アッセン・IDLER SHEAVE ASSY

GG63A00017F1

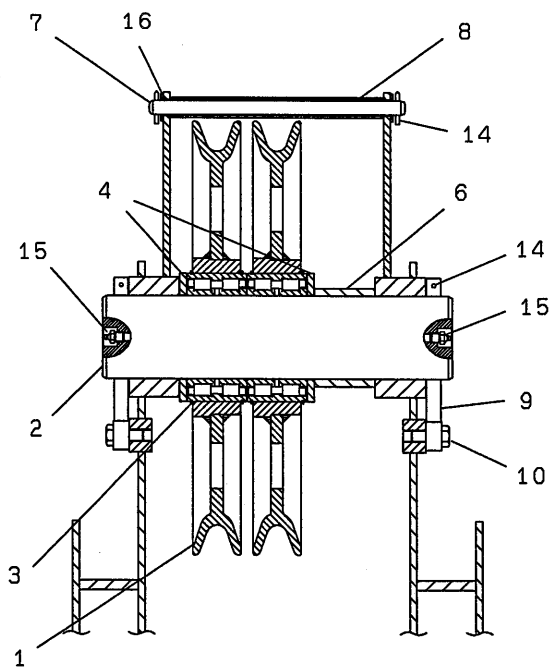
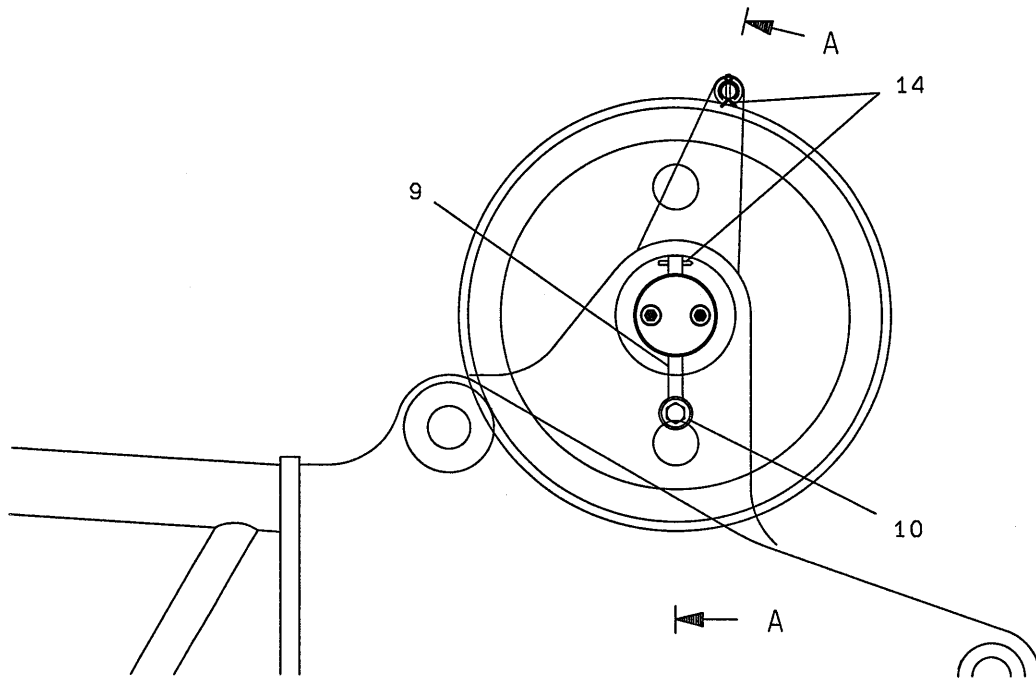

SECTION A-A

| 符号 ITEM | 部品番号 PART No. | PART NAME | 部品名 | 数量 QTY | 参照 REFERENCE | 適用号機 APPLICABLE No. |
|------------|------------------|-------------------|----------------|-----------|-----------------|------------------------|
| | GG63A00017F1 | IDLER SHEAVE ASSY | アイﾄﾞﾗｼｰﾌﾞ ﾏｯｾﾝ | | P.567-01 | |
| 1 | GG63A01051P1 | SHEAVE | ｼｰﾌﾞ | 2 | | |
| 2 | GG63A01054P1 | PIN | ﾋﾞﾝ | 1 | | |
| 3 | 2425U107D14 | BEARING, ROLLER | ﾍﾞｱﾘﾝｸﾞ, ｵｰﾗ | 2 | | |
| 4 | 2418T3563D3 | WASHER, THRUST | ワｯｼｬ, スﾗｽﾄ | 2 | | |
| 6 | 2418T3565D3 | SPACER | ｽﾍﾟｰｻ | 1 | | |
| 7 | GG63A01028DC | PIN | ﾋﾞﾝ | 1 | | |
| 8 | ZY21X12280 | SPACER | ｽﾍﾟｰｻ | 1 | | |
| 9 | 20T4058D241 | ROD | ﾛｯﾄﾞ | 2 | | |
| 10 | ZS18C16040 | CAPSCREW | ｷｬｯﾌﾟｽｸﾘｭ | 2 | | |
| 14 | ZP16D05036 | PIN, SPLIT | ﾋﾞﾝ, スﾌﾟﾘｯﾄ | 4 | | |
| 15 | ZG91S04000 | NIPPLE, GREASE | ﾆｯﾌﾟﾙ, ｸﾞﾚｰｽ | 3 | | |
| 16 | ZW16X20000 | WASHER | ワｯｼｬ | 2 | | |

ケーブルローラ アッセン・CABLE ROLLER ASSY

24100N9028F2

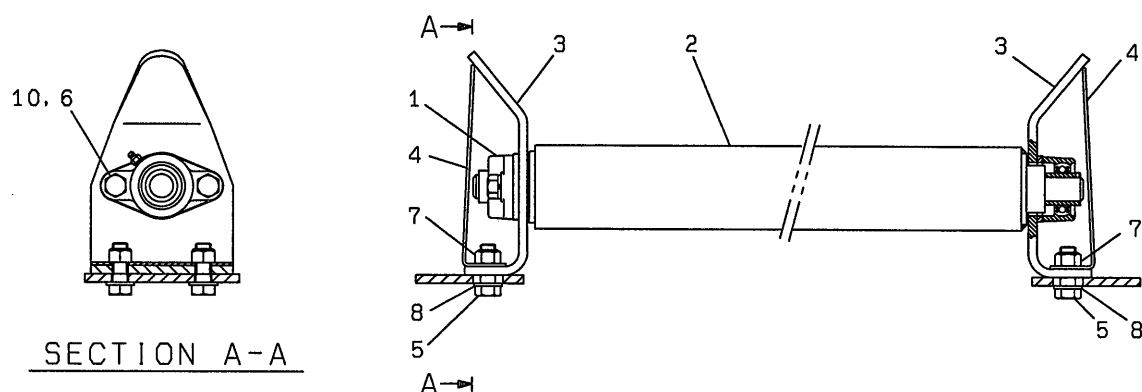

| 符号 ITEM | 部品番号 PART No. | PART NAME | 部品名 | 数量 QTY | 参照 REFERENCE | 適用号機 APPLICABLE No. |
|------------|------------------|-------------------|---------------|-----------|-----------------|------------------------|
| | 24100N9028F2 | CABLE ROLLER ASSY | ケーブル ローラ アッセン | | P.567-01 | |
| 1 | 2425Z297 | BEARING | ベアリング | 2 | | |
| 2 | C13P0001D23 | ROLLER | ローラ | 1 | | |
| 3 | 2416P3820D2 | BEARING | ベアリング | 2 | | |
| 4 | 2416T4769 | BRACKET | ブラケット | 2 | | |
| 5 | ZS18C16045 | CAPSCREW | キャップ スクリュー | 4 | | |
| 6 | ZS18C14030 | CAPSCREW | キャップ スクリュー | 4 | | |
| 7 | ZN31C16015 | NUT | ナット | 4 | | |
| 8 | ZW16X16000 | WASHER | ワッシャー | 4 | | |
| 10 | ZW26X14000 | LOCK WASHER | ロックワッシャー | 4 | | |

編集のつごう上このページを空白とする。
THIS PAGE INTENTIONALLY LEFT BLANK.

中間ジブ アッセン・INSERT JIB

3.0m(10ft) ・3.0m(10ft)
6.1m(20ft) ・6.1m(20ft)
12.2m(40ft) ・12.2m(40ft)

GG05A00014F1
GG05A00015F1
GG05A00016F1

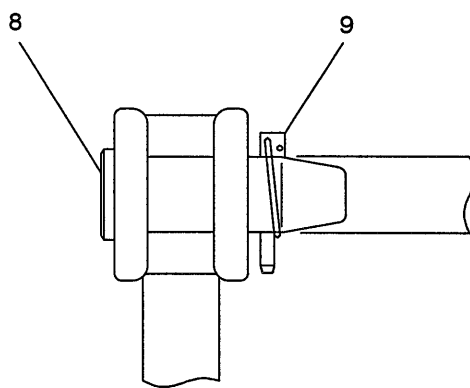
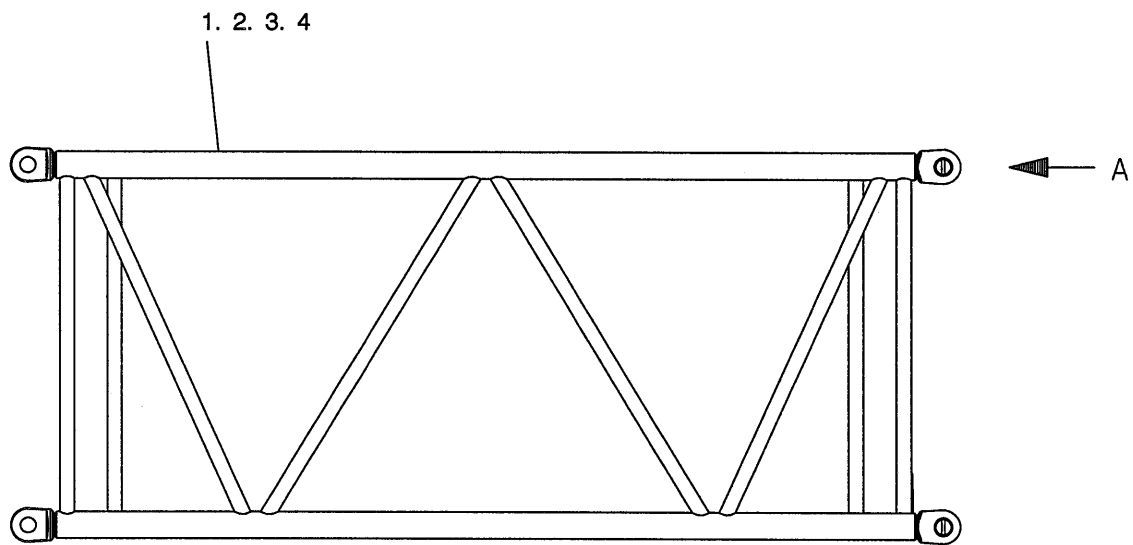

VIEW A

| 符号 ITEM | 部品番号 PART No. | PART NAME | 部品名 | 数量 QTY | 参照 REFERENCE | 適用号機 APPLICABLE No. |
|------------|------------------|----------------------------|---------------------------|-----------|-----------------|------------------------|
| 1 | GG05A00014F1 | INSERT JIB (3.0m・10ft) | 中間ジブ アッセン (3.0m・10ft) | | | |
| 8 | GG05A00011P1 | BOOM, INSERT | ブーム, インサート | 1 | | |
| 9 | GG05A01009P1 | PIN | ピン | 4 | | |
| | 2420N464D8 | PIN | ピン | 4 | | |
| 2 | GG05A00015F1 | INSERT JIB (6.1m・20ft) | 中間ジブ アッセン (6.1m・20ft) | | | |
| 8 | GG05A00012P1 | BOOM, INSERT | ブーム, インサート | 1 | | |
| 9 | GG05A01009P1 | PIN | ピン | 4 | | |
| | 2420N464D8 | PIN | ピン | 4 | | |
| 3 | GG05A00016F1 | INSERT JIB (12.2m・40ft) | 中間ジブ アッセン (12.2m・40ft) | | | |
| 8 | GG05A00013P1 | BOOM, INSERT | ブーム, インサート | 1 | | |
| 9 | GG05A01009P1 | PIN | ピン | 4 | | |
| | 2420N464D8 | PIN | ピン | 4 | | |

ケーブルローラ アッセン・CABLE ROLLER ASSY
ラフティング中間ジブ用・FOR LUFFING INSERT JIB

JJ61A00011F1

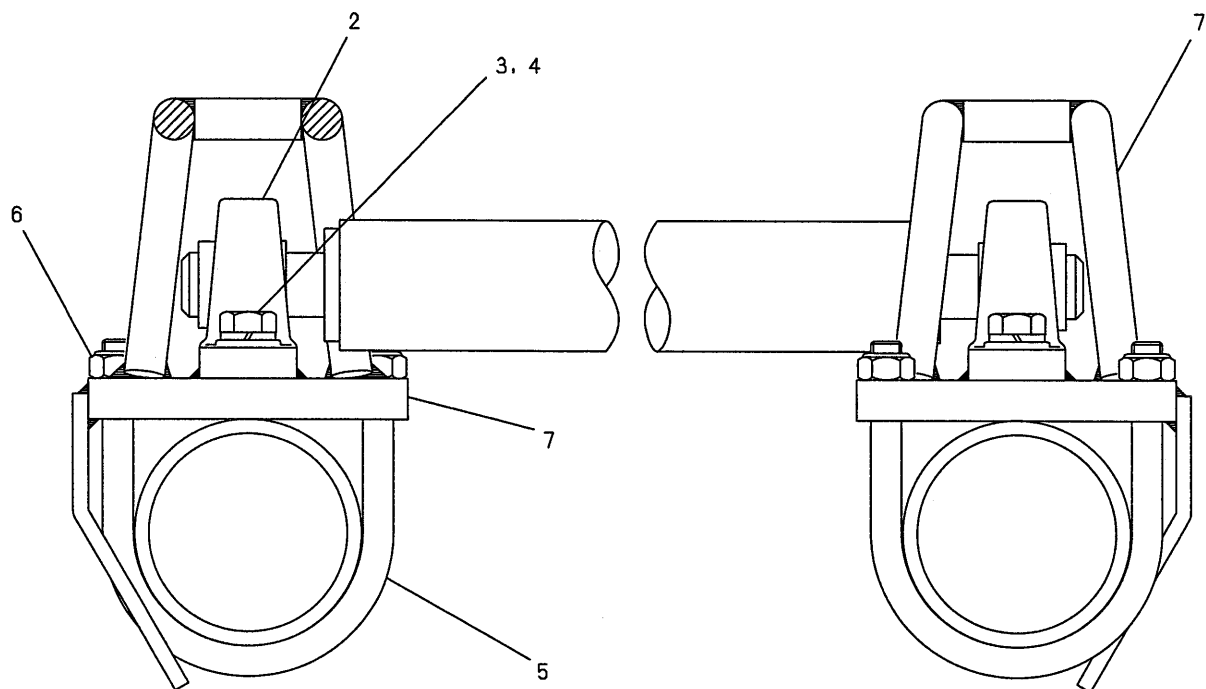

| 符号 ITEM | 部品番号 PART No. | PART NAME | 部品名 | 数量 QTY | 参照 REFERENCE | 適用号機 APPLICABLE No. |
|------------|------------------|--|---------------------------------|-----------|-----------------|------------------------|
| | JJ61A00011F1 | CABLE ROLLER ASSY (FOR LUFFING INSERT JIB) | ケーブルローラ アッセン (ラフティング 中間ジブ 用) | | | |
| 1 | 2413P344D7 | ROLLER | ローラ | 1 | | |
| 2 | 2425Z449D1 | BEARING | ベアリング | 2 | | |
| 3 | ZS18C12030 | CAPSCREW | キャップ スクリュー | 4 | | |
| 4 | ZW26X12000 | LOCK WASHER | ロックワッシャー | 4 | | |
| 5 | JJ61A01014P1 | U-BOLT | U-ボルト | 4 | | |
| 6 | ZN38C12011 | U-NUT | U-ナット | 8 | | |
| 7 | JJ61A01013P1 | BRACKET | ブラケット | 2 | | |

編集のつごう上このページを空白とする。
THIS PAGE INTENTIONALLY LEFT BLANK.

補助シーブ アッセン・AUX. SHEAVE ASSY

JJ62A00003F2
JJ62A00003F1

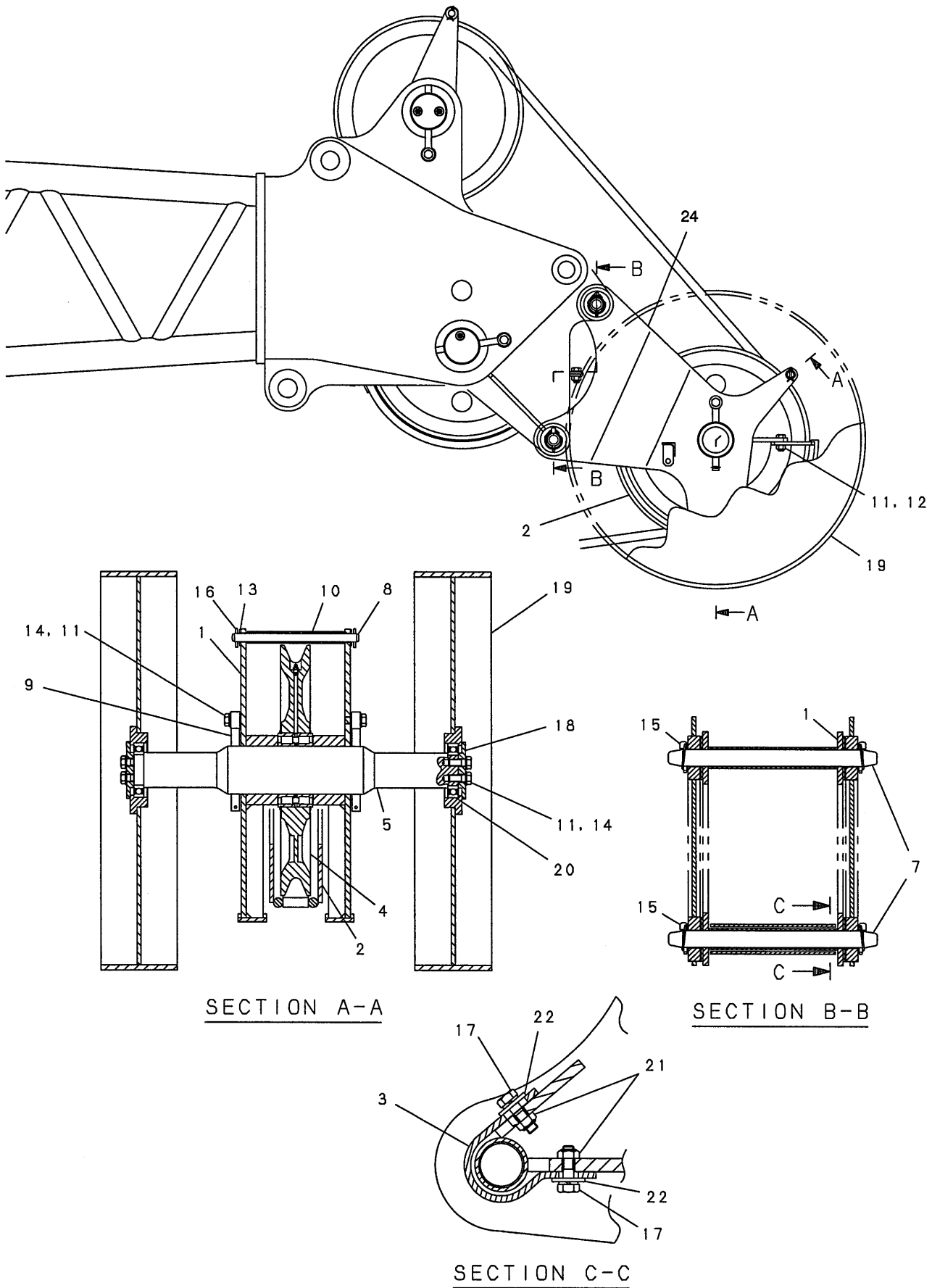

| 符号 ITEM | 部品番号 PART No. | PART NAME | 部品名 | 数量 QTY | 参照 REFERENCE | 適用号機 APPLICABLE No. |
|------------|------------------|--------------------|--|-----------|-----------------|------------------------|
| 23 | JJ62A00003F2 | AUX.SHEAVE ASSY | 補助シーフ アッセン | | P.551-01 | |
| | JJ62A00003F1 | SHEAVE ASSY, AUX | シーフ アッセン, ホジヨ (下表参照/ REFER TO UNDER COLUMN) | 1 | NOT SHOWN | |
| | JJ62A00003F1 | AUX.SHEAVE ASSY | 補助シーフ アッセン | | P.551-01 | |
| 2 | GG62A01028P1 | GUARD, SHEAVE | ガード, シーフ | 1 | | |
| 3 | JJ62A01013P1 | GUARD | ガード | 1 | | |
| 4 | JL06A01012F1 | SHEAVE ASSY | シーフ アッセン | 1 | | |
| 5 | JJ62A01008P1 | PIN | ピン | 1 | | |
| 7 | GG62A01029P1 | PIN | ピン | 2 | | |
| 8 | GG63A01028D2 | PIN | ピン | 1 | | |
| 9 | 20T4058D241 | ROD | ロッド | 2 | | |
| 10 | ZY21X12220 | SPACER | スペーサ | 1 | | |
| 11 | ZS18C16040 | CAPSCREW | キャップスクリュー | 10 | | |
| 12 | ZN39C16015 | U-NUT | U-ナット | 4 | | |
| 13 | ZW16X20000 | WASHER | ワッシャ | 2 | | |
| 14 | ZW26X16000 | LOCK WASHER | ロックワッシャ | 6 | | |
| 15 | 2420N464D7 | PIN, SPRING | ピン, スプリング | 4 | | |
| 16 | ZP16D05036 | PIN, SPLIT | ピン, スプリット | 2 | | |
| 17 | ZM11C10035 | SEMS-BOLT | セムスボルト | 4 | | |
| 18 | JJ62A01009P1 | PLATE | プレート | 2 | | |
| 19 | JJ62A01010P1 | ROLLER | ローラ | 2 | | |
| 20 | R25P0007D6 | BEARING | ベアリング | 2 | | |
| 21 | ZN38C10008 | U-NUT | U-ナット | 4 | | |
| 22 | 2418T5373C2 | WASHER | ワッシャ | 4 | | |
| 24 | JJ62A01014P2 | FRAME, SHEAVE, AUX | フレーム, シーフ, ホジヨ | 1 | | |

トラベリング キット・TRAVELING KIT

JJ02T00009F1

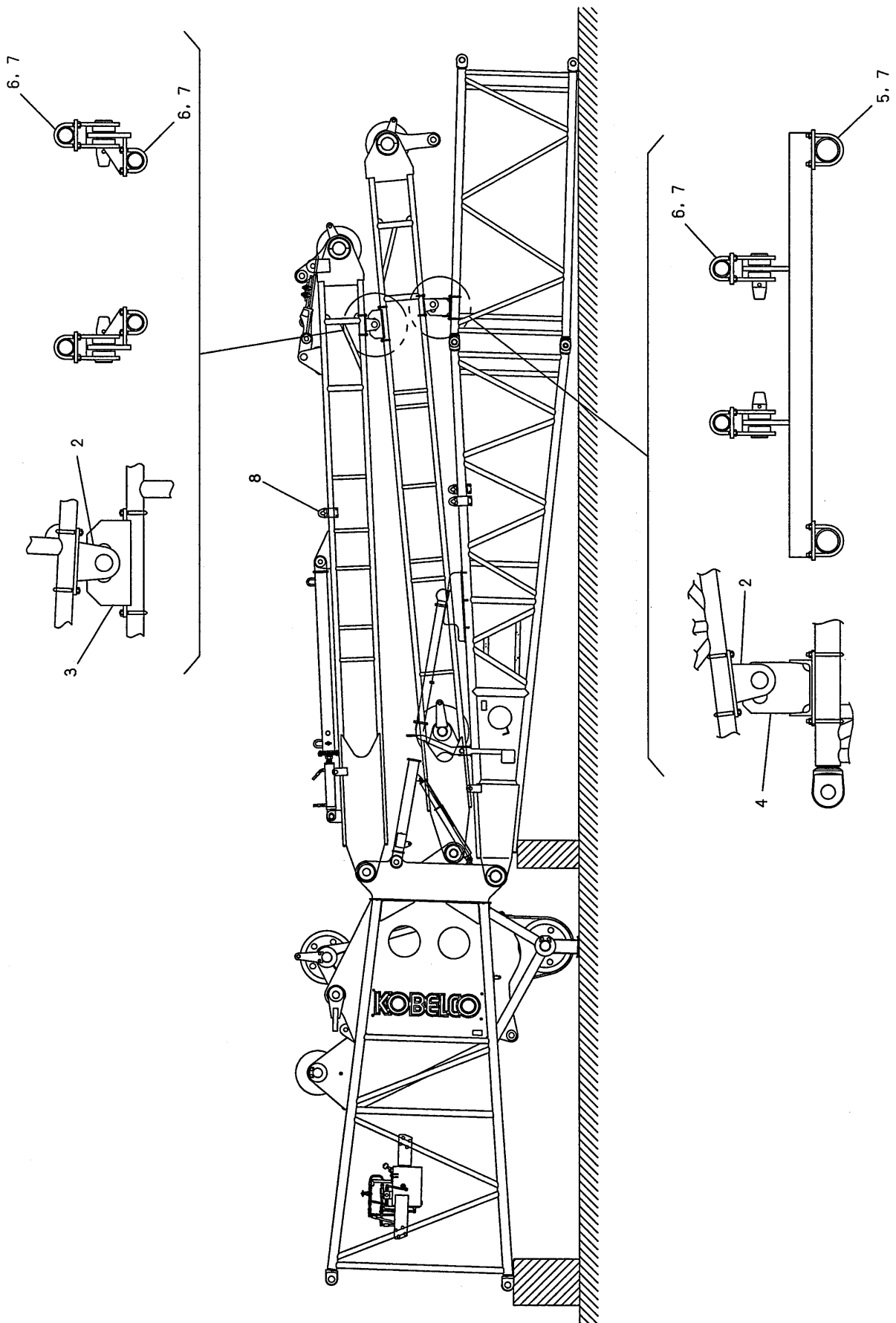

| 符号 ITEM | 部品番号 PART No. | PART NAME | 部品名 | 数量 QTY | 参照 REFERENCE | 適用号機 APPLICABLE No. |
|------------|------------------|---------------|------------|-----------|-----------------|------------------------|
| | JJ02T00009F1 | TRAVELING KIT | トラベリング キット | | | |
| 2 | JJ02T01022P1 | BRACKET | ブラケット | 4 | | |
| 3 | JJ02T01039P1 | BRACKET | ブラケット | 2 | | |
| 4 | JJ02T01040P1 | BRACKET | ブラケット | 1 | | |
| 5 | JJ61A01014P1 | U-BOLT | U-ボルト | 4 | | |
| 6 | GG58S01003P1 | U-BOLT | U-ボルト | 12 | | |
| 7 | ZN38C12011 | U-NUT | U-ナット | 32 | | |
| 8 | JJ03A01051F8 | HOLDER ASSY | ホルダー アッセン | 2 | | |

ガイケーブル (φ30) ・GUY CABLE (φ30)
ラフティング基本・LUFFING BASE

JJ71A00013F1

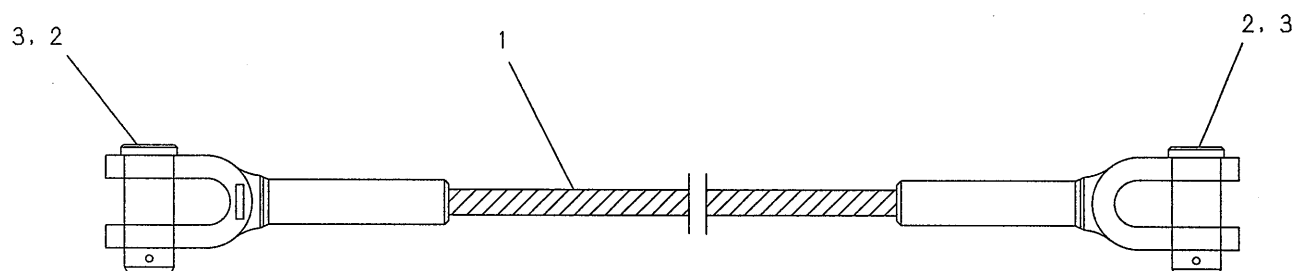

| 符号 ITEM | 部品番号 PART No. | PART NAME | 部品名 | 数量 QTY | 参照 REFERENCE | 適用号機 APPLICABLE No. |
|------------|------------------|----------------------------------|----------------------------|-----------|-----------------|------------------------|
| | JJ71A00013F1 | GUY CABLE ASSY (LUFFING BASE) | ガイケーブル アッセン (ラフティング 基本) | | | |
| 1 | GN71A00006D6 | GUY CABLE | ガイケーブル | 1 | | |
| 2 | 2419T514 | PIN | ピン | 2 | | |
| 3 | ZP15D08090 | PIN, SPLIT | ピン, スプリット | 2 | | |

編集のつごう上このページを空白とする。

THIS PAGE INTENTIONALLY LEFT BLANK.

ガイケーブル (φ34) ・GUY CABLE (φ34)

3.0m(10ft)・3.0m(10ft)

6.1m(20ft)・6.1m(20ft)

12.2m(40ft)・12.2m(40ft)

ラッフィングジブ 基本・LUFFING JIB BASE

JJ71A00001F1

JJ71A00001F2

JJ71A00001F3

JJ71A00001F4

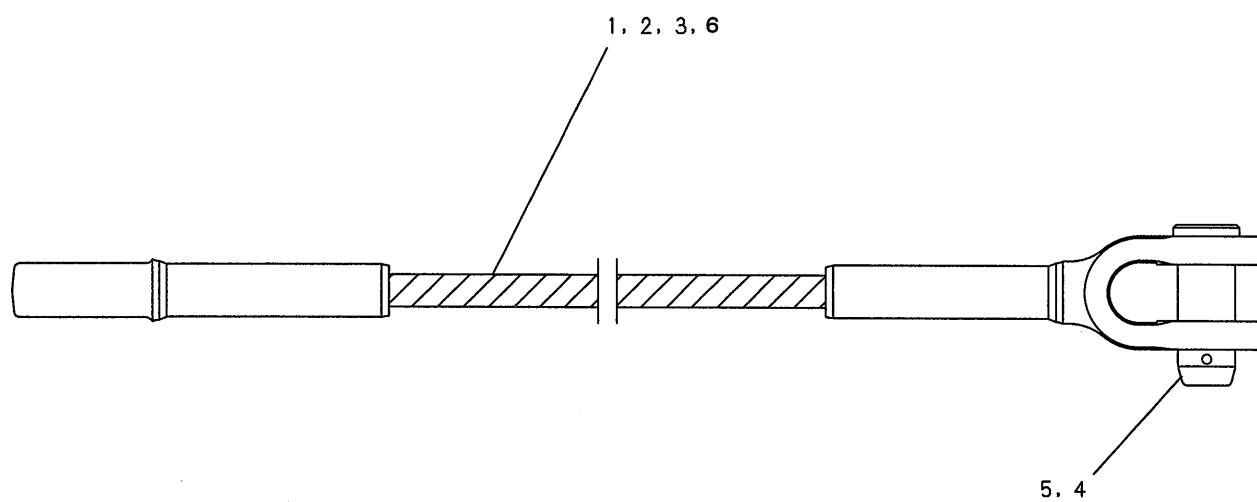

| 符号 ITEM | 部品番号 PART No. | PART NAME | 部品名 | 数量 QTY | 参照 REFERENCE | 適用号機 APPLICABLE No. |
|-------------|------------------|--------------------------------------|--|-----------|-----------------|------------------------|
| 1 4 5 | JJ71A00001F1 | GUY CABLE ASSY 3.0m(10ft) | ガ イ ケ- フ- ル ア ッ セ ン 3.0m(10ft) | | | |
| | JJ71A00006D1 | GUY CABLE | ガ イ ケ- フ- ル | 1 | | |
| | JJ71A01003D1 | PIN | ピ ャ ン | 1 | | |
| | ZP16D10090 | PIN, SPLIT | ピ ャ ン, ス プ リ ッ ト | 1 | | |
| 2 4 5 | JJ71A00001F2 | GUY CABLE ASSY 6.1m(20ft) | ガ イ ケ- フ- ル ア ッ セ ン 6.1m(20ft) | | | |
| | JJ71A00006D2 | GUY CABLE | ガ イ ケ- フ- ル | 1 | | |
| | JJ71A01003D1 | PIN | ピ ャ ン | 1 | | |
| | ZP16D10090 | PIN, SPLIT | ピ ャ ン, ス プ リ ッ ト | 1 | | |
| 3 4 5 | JJ71A00001F3 | GUY CABLE ASSY 12.2m(40ft) | ガ イ ケ- フ- ル ア ッ セ ン 12.2m(40ft) | | | |
| | JJ71A00006D3 | GUY CABLE | ガ イ ケ- フ- ル | 1 | | |
| | JJ71A01003D1 | PIN | ピ ャ ン | 1 | | |
| | ZP16D10090 | PIN, SPLIT | ピ ャ ン, ス プ リ ッ ト | 1 | | |
| 4 5 6 | JJ71A00001F4 | GUY CABLE ASSY (LUFFING JIB BASE) | ガ イ ケ- フ- ル ア ッ セ ン (ラ ッ フ イ ン カ- ジ- フ 基 本) | | | |
| | JJ71A01003D1 | PIN | ピ ャ ン | 1 | | |
| | ZP16D10090 | PIN, SPLIT | ピ ャ ン, ス プ リ ッ ト | 1 | | |
| | JJ71A00006D4 | GUY CABLE | ガ イ ケ- フ- ル | 1 | | |

ガイケーブル (φ34) ・GUY CABLE (φ34)
 ストラット基本・STRUT BASE

JJ71A00002F4

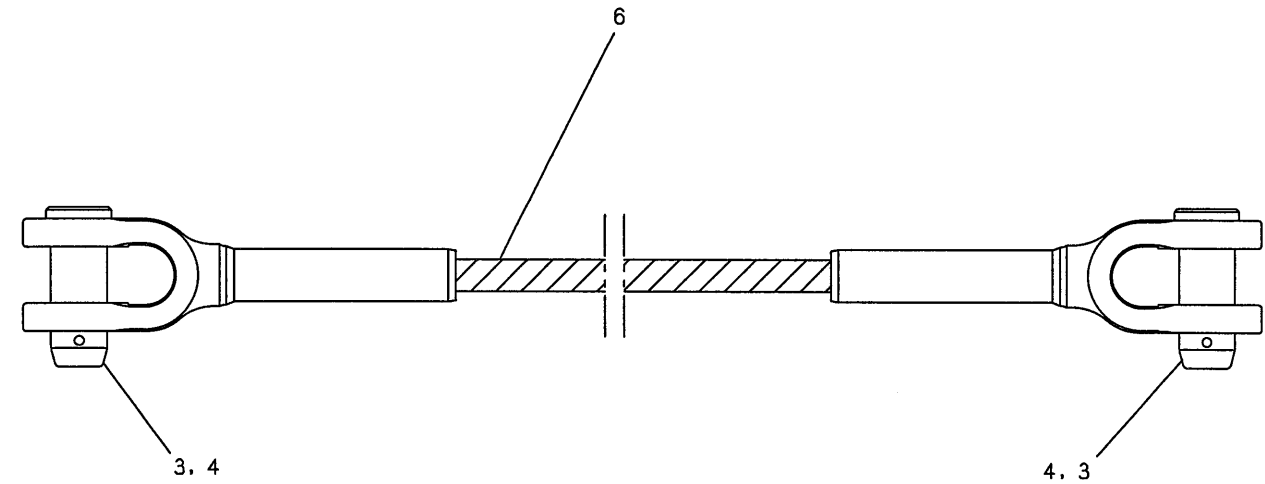

| 符号 ITEM | 部品番号 PART No. | PART NAME | 部品名 | 数量 QTY | 参照 REFERENCE | 適用号機 APPLICABLE No. |
|------------|------------------|--------------------------------|---------------------------|-----------|-----------------|------------------------|
| | JJ71A00002F4 | GUY CABLE ASSY (STRUT BASE) | ガイケーブル アッセン (ストラット 基本) | | | |
| 3 | JJ71A01003D1 | PIN | ピン | 2 | | |
| 4 | ZP16D10090 | PIN, SPLIT | ピン, スプリット | 2 | | |
| 6 | JJ71A00007D4 | GUY CABLE | ガイケーブル | 1 | | |

編集のつごう上このページを空白とする。
THIS PAGE INTENTIONALLY LEFT BLANK.

JJ61F00007F1

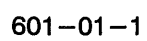

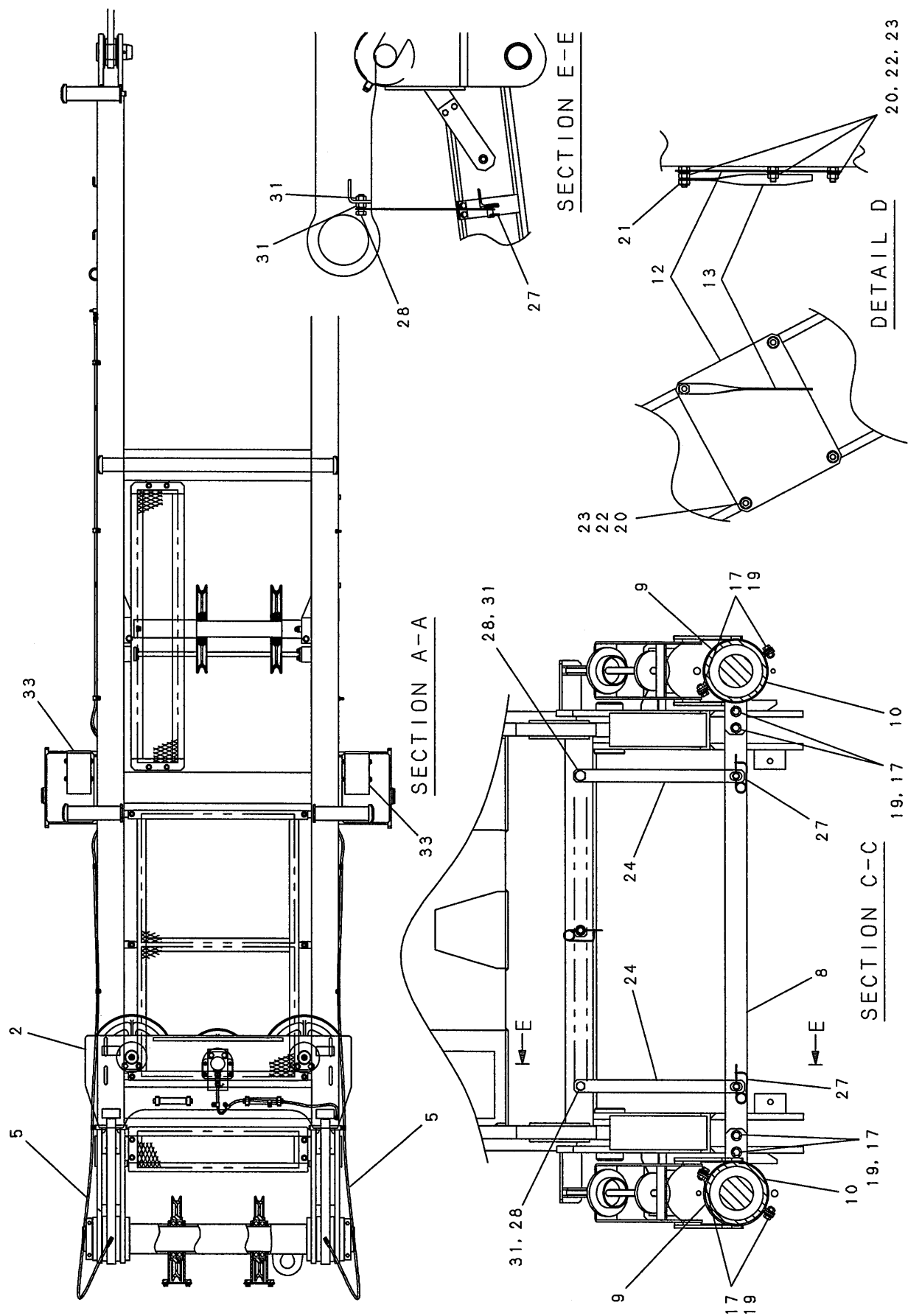

| 符号 ITEM | 部品番号 PART No. | PART NAME | 部品名 | 数量 QTY | 参照 REFERENCE | 適用号機 APPLICABLE No. |
|------------|------------------|--------------------|------------------|-----------|-----------------|------------------------|
| | JJ61F00007F1 | GANTRY ASSY | ガントリー アッセン | | | |
| 1 | JJ61F00012F1 | GANTRY ASSY, SUB | ガントリー アッセン, サブ | 1 | P.602-01 | |
| 2 | JJ64A00028F1 | SPREADER ASSY, LOW | スプレッド アッセン, ロワー | 1 | P.525-01 | |
| 3 | JJ61F00013F1 | GANTRY ASSY, SUB | ガントリー アッセン, サブ | 1 | P.603-01 | |
| 4 | JJ61F00014F1 | GANTRY ASSY, SUB | ガントリー アッセン, サブ | 1 | P.604-01 | |
| 5 | JJ73H00003F1 | LUB LINES, GANTRY | キューブ ハイカン, ガントリー | 1 | P.607-01 | |
| 6 | JJ61F01083P1 | PIN | ピン | 2 | | |
| 7 | 2419T6269 | PIN | ピン | 2 | | |
| 8 | JJ61F01084P1 | STAY | ステイ | 1 | | |
| 9 | JJ61F01085P1 | BRACKET | ブラケット | 2 | | |
| 10 | JJ61F01086P1 | BRACKET | ブラケット | 2 | | |
| 11 | JJ61F01118P1 | GUARD | ガード | 1 | | |
| 12 | JJ61F01088P1 | PLATE | プレート | 1 | | |
| 13 | 2420T3869 | POINTER | ポインタ | 1 | | |
| 14 | ZP16D13140 | PIN, SPLIT | ピン, スプリット | 2 | | |
| 15 | ZP16D08080 | PIN, SPLIT | ピン, スプリット | 2 | | |
| 16 | JJ60C01006P1 | CAPSCREW | キャップ スクリュー | 2 | | |
| 17 | ZM32C12030 | SEMS-BOLT | セムスボルト | 16 | | |
| 18 | ZN17C36029 | NUT | ナット | 2 | | |
| 19 | ZN18C12010 | NUT | ナット | 12 | | |
| 20 | ZN18C10008 | NUT | ナット | 4 | | |
| 21 | ZN38C10008 | U-NUT | U-ナット | 1 | | |
| 22 | ZW16X10000 | WASHER | ワッシャ | 4 | | |
| 23 | ZW26X10000 | LOCK WASHER | ロックワッシャ | 4 | | |
| 24 | JJ61F01111P1 | LINK | リンク | 2 | | |
| 25 | JJ61F01102P1 | BAR | バー | 1 | | |
| 26 | JJ61F01101D1 | SHIM | シム | 2 | | |
| 27 | 2419T6194 | PIN | ピン | 2 | | |
| 28 | ZS18C20060 | CAPSCREW | キャップ スクリュー | 2 | | |
| 29 | ZS18C16025 | BOLT | ボルト | 8 | | |
| 30 | ZM11C10020 | SEMS-BOLT | セムスボルト | 2 | | |
| 31 | ZN18C20016 | NUT | ナット | 4 | | |
| 32 | ZW26X16000 | LOCK WASHER | ロックワッシャ | 8 | | |
| 33 | JJ51E00024F1 | SWITCH ASSY, LIMIT | スイッチ アッセン, リミット | 1 | | |
| 33-1 | JJ51E00022F1 | SWITCH ASSY, LIMIT | スイッチ アッセン, リミット | 2 | P.605-01 | |
| 33-2 | JJ51E01057P1 | COVER | カバー | 2 | | |
| 33-3 | ZM11C10035 | SEMS-BOLT | セムスボルト | 8 | | |
| 33-4 | ZM32C10025 | SEMS-BOLT | セムスボルト | 8 | | |
| 34 | JJ51E00023F1 | SWITCH ASSY, LIMIT | スイッチ アッセン, リミット | 1 | | |
| 34-1 | JJ50S00018D1 | SWITCH, LIMIT | スイッチ, リミット | 2 | | |
| 34-2 | JJ51E01056P1 | COVER | カバー | 2 | | |
| 34-3 | EW02E01015D4 | CLIP | クリップ | 4 | | |
| 34-4 | ZS18C10016 | CAPSCREW | キャップ スクリュー | 4 | | |
| 34-5 | 2420T4171D5 | CAPSCREW | キャップ スクリュー | 4 | | |
| 34-6 | HN16C10000G1 | NUT | ナット | 4 | | |
| 34-7 | ZW26X10000 | LOCK WASHER | ロックワッシャ | 4 | | |
| 34-8 | ZW26X05000 | LOCK WASHER | ロックワッシャ | 4 | | |

編集のつごう上このページを空白とする。
THIS PAGE INTENTIONALLY LEFT BLANK.

サブガントリー アッセン・SUB GANTRY ASSY

JJ61F00012F1

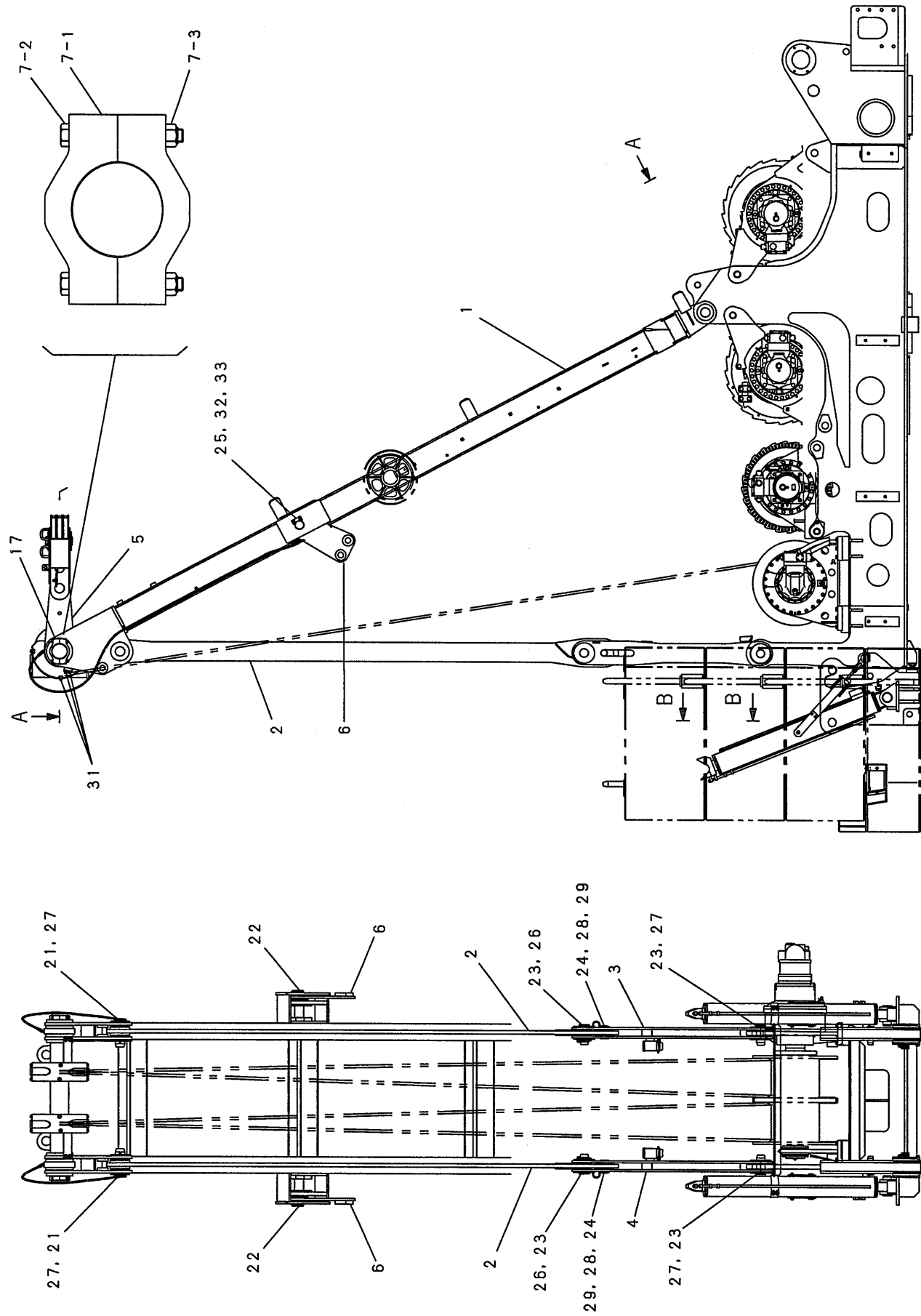

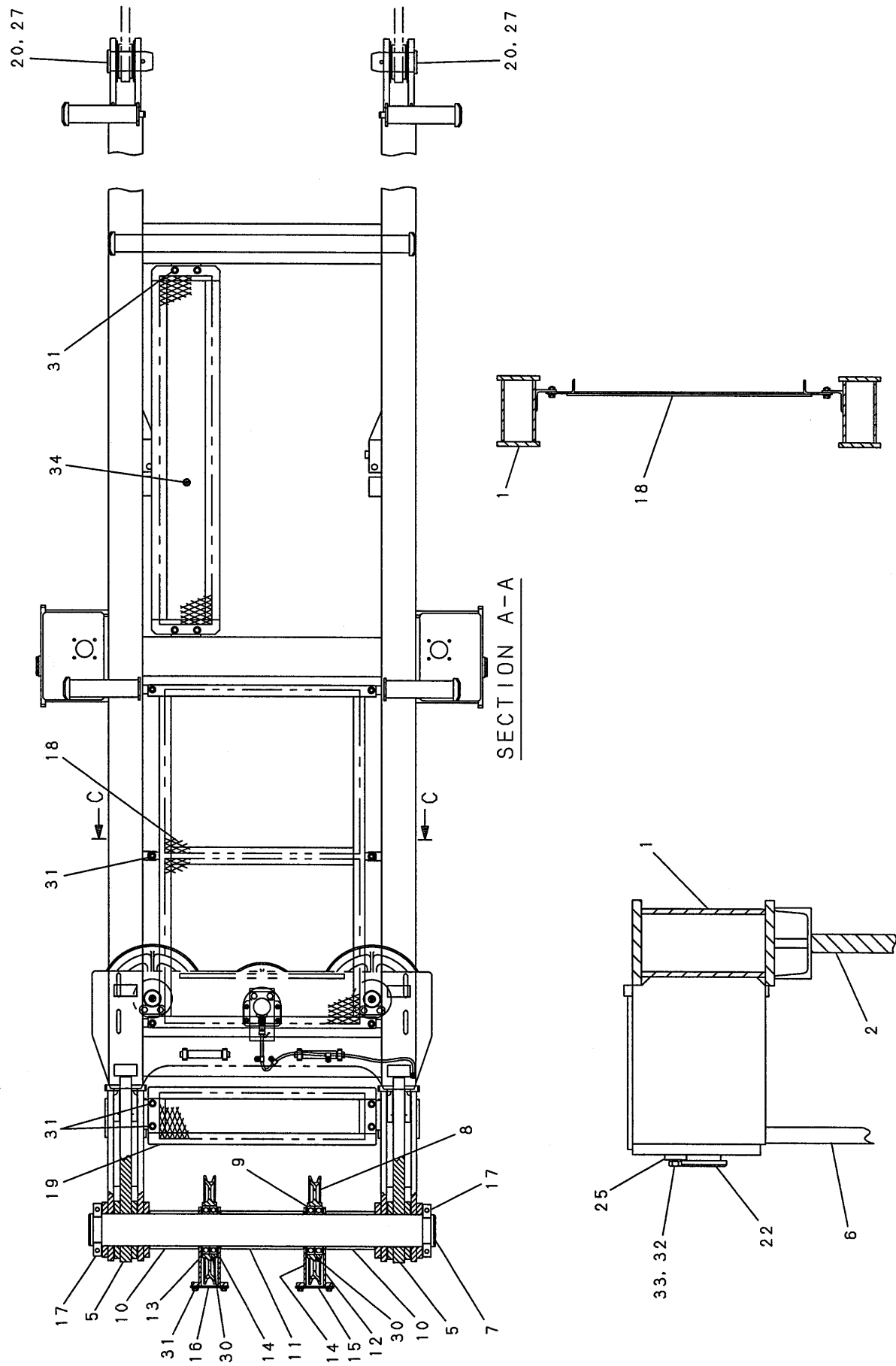

| 符号 ITEM | 部品番号 PART No. | PART NAME | 部品名 | 数量 QTY | 参照 REFERENCE | 適用号機 APPLICABLE No. |
|------------|------------------|----------------------|-----------------------|-----------|-----------------|------------------------|
| | JJ61F00012F1 | SUB GANTRY ASSY | サブ ガントリー アッセン | | P.601-01 | |
| 1 | JJ62F00041P1 | MEMBER, COMP, GANTRY | メンバ, コンパ レーション, ガントリー | 1 | | |
| 2 | JJ62F00030P1 | MEMBER, TENS, GANTRY | メンバ, テンション, ガントリー | 2 | | |
| 3 | JJ62F00031P1 | MEMBER, TENS, GANTRY | メンバ, テンション, ガントリー | 1 | | |
| 4 | JJ62F00032P1 | MEMBER, TENS, GANTRY | メンバ, テンション, ガントリー | 1 | | |
| 5 | JJ61F01069P1 | LINK | リンク | 2 | | |
| 6 | JJ61F01093P1 | LINK | リンク | 2 | | |
| 7 | JJ61F01071P1 | PIN | ピン | 1 | | |
| 8 | JJ62F01001P1 | SHEAVE | シーブ | 2 | | |
| 9 | R25P0009D62 | BEARING | ベアリング | 4 | | |
| 10 | JJ61F01072P1 | SPACER | スペーサ | 2 | | |
| 11 | 2418P4595D21 | SPACER | スペーサ | 1 | | |
| 12 | JJ61F01073P1 | GUARD | ガード | 1 | | |
| 13 | JJ61F01074P1 | GUARD | ガード | 1 | | |
| 14 | JJ61F01002P1 | GUARD | ガード | 2 | | |
| 15 | JJ61F01012P1 | GUARD | ガード | 1 | | |
| 16 | JJ61F01011P1 | GUARD | ガード | 1 | | |
| 17 | GN62F01023F1 | COLLAR ASSY | カラー アッセン | 2 | | |
| 18 | JJ61F01017P1 | GUARD | ガード | 1 | | |
| 19 | JJ61F01016P1 | GUARD | ガード | 1 | | |
| 20 | JJ61F01006D2 | PIN | ピン | 2 | | |
| 21 | JJ61F01006D1 | PIN | ピン | 2 | | |
| 22 | JJ61F01114P1 | PIN | ピン | 2 | | |
| 23 | JJ61F01007D1 | PIN | ピン | 4 | | |
| 24 | 2419T1580D3 | PIN | ピン | 2 | | |
| 25 | JJ61F01076P1 | PLATE, KEEPER | プレート, キーパー | 2 | | |
| 26 | 2420N464D6 | PIN | ピン | 2 | | |
| 27 | ZP16D13125 | PIN, SPLIT | ピン, スプリット | 6 | | |
| 28 | ZR16X05600 | RING, RETAINING | リング, リテイニング | 2 | | |
| 29 | 2418T4258 | WASHER | ワッシャ | 2 | | |
| 30 | ZG91S02000 | NIPPLE, GREASE | ニップル, グリース | 2 | | |
| 31 | ZM32C12030 | SEMS-BOLT | セムスボルト | 30 | | |
| 32 | ZS18C12030 | CAPSCREW | キャップ スクリュー | 4 | | |
| 33 | ZW26X12000 | LOCK WASHER | ロックワッシャ | 4 | | |
| 34 | JJ61F01090P1 | GUARD | ガード | 1 | | |

編集のつごう上このページを空白とする。
THIS PAGE INTENTIONALLY LEFT BLANK.

ガントリシリンダ取付け・GANTRY CYLINDER ASSY
右・RIGHT

JJ61F00013F1

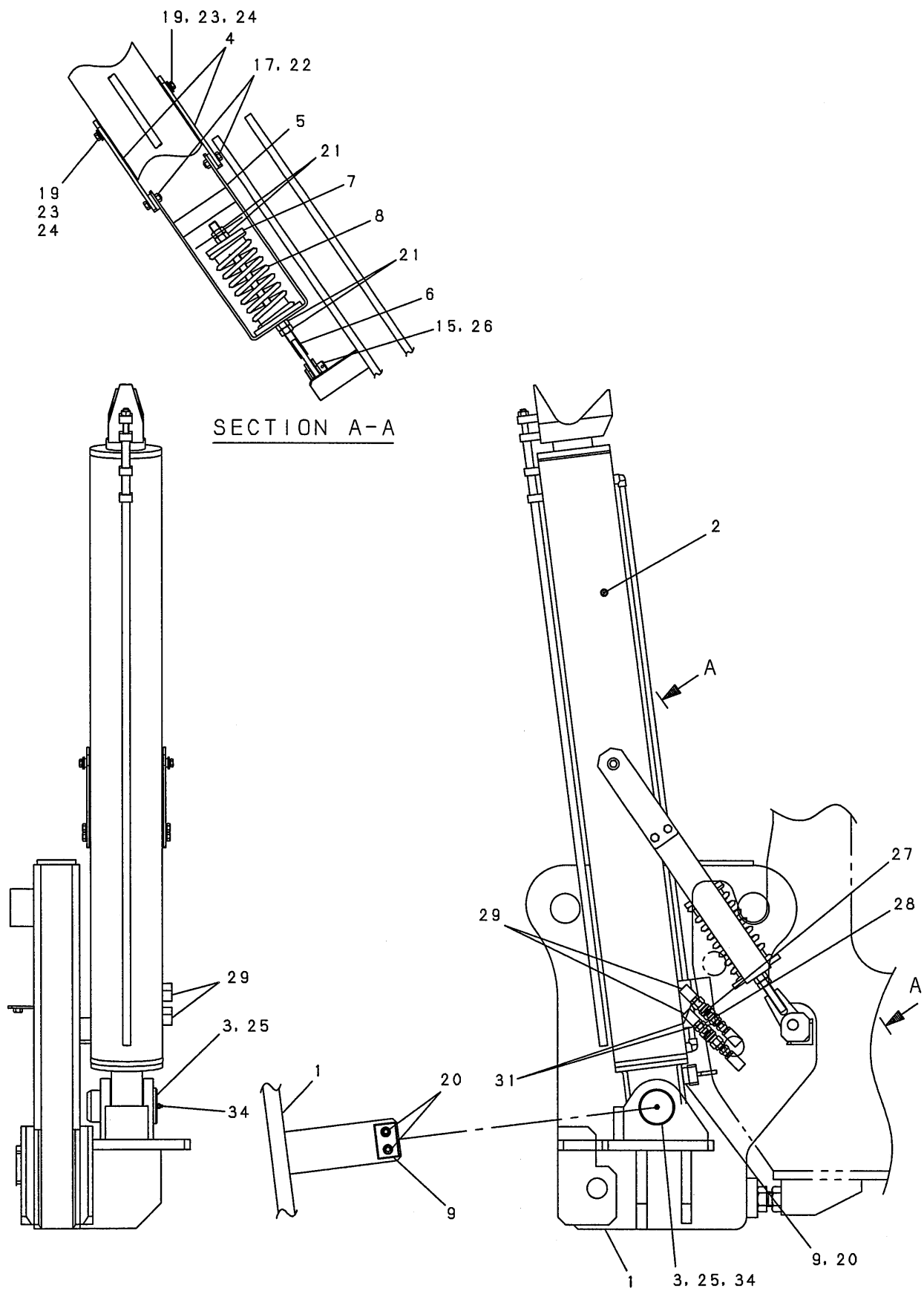

| 符号 ITEM | 部品番号 PART No. | PART NAME | 部品名 | 数量 QTY | 参照 REFERENCE | 適用号機 APPLICABLE No. |
|------------|------------------|---------------------------------|------------------------|-----------|-----------------|------------------------|
| | JJ61F00013F1 | GANTRY CYLINDER ASSY (RIGHT) | ガントリー シリンダ アッセン (右) | | P.601-01 | |
| 1 | JJ61F01115P1 | BRACKET | ブラケット | 1 | | |
| 2 | JJ01V00022F2 | CYLINDER ASSY, HYD | シリンダ アッセン, 17ツ | 1 | | |
| 3 | JJ61F01117P1 | PIN | ピン | 1 | | |
| 4 | JJ61F01091P1 | PLATE | プレート | 2 | | |
| 5 | JJ61F01062P1 | BRACKET | ブラケット | 1 | | |
| 6 | JJ61F01063P1 | ROD | ロッド | 1 | | |
| 7 | JJ61F01064P1 | PLATE | プレート | 1 | | |
| 8 | JJ61F01065P1 | SPRING | スプリング | 1 | | |
| 9 | EN02C01029P1 | RUBBER | ラバー | 1 | | |
| 15 | ZP45X25045 | PIN | ピン | 1 | | |
| 17 | ZM11C12040 | BOLT | ボルト | 4 | | |
| 19 | ZS18C10016 | CAPSCREW | キャップスクリュー | 2 | | |
| 20 | ZS23C06016 | CAPSCREW | キャップスクリュー | 2 | | |
| 21 | ZN18C20016 | NUT | ナット | 4 | | |
| 22 | ZN18C12010 | NUT | ナット | 4 | | |
| 23 | Z418T5373C2 | WASHER | ワッシャ | 2 | | |
| 24 | ZW26X10000 | LOCK WASHER | ロックワッシャ | 2 | | |
| 25 | ZP15D13160 | PIN, SPLIT | ピン, スプリット | 1 | | |
| 26 | ZP15D05050 | PIN, SPLIT | ピン, スプリット | 1 | | |
| 27 | Z444R832D9 | BODY | ボデー | 1 | | |
| 28 | Z444R833D9 | CONNECTOR | コネクタ | 1 | | |
| 29 | Z444Z2714 | ELBOW, 90 | エルボ, 90 | 2 | | |
| 31 | Z444Z3326 | CONNECTOR | コネクタ | 2 | | |
| 34 | ZG91S02000 | NIPPLE, GREASE | ニップル, グリース | 1 | | |

ガントリシリンダ取付け・GANTRY CYLINDER ASSY 左・LEFT

JJ61F00014F1

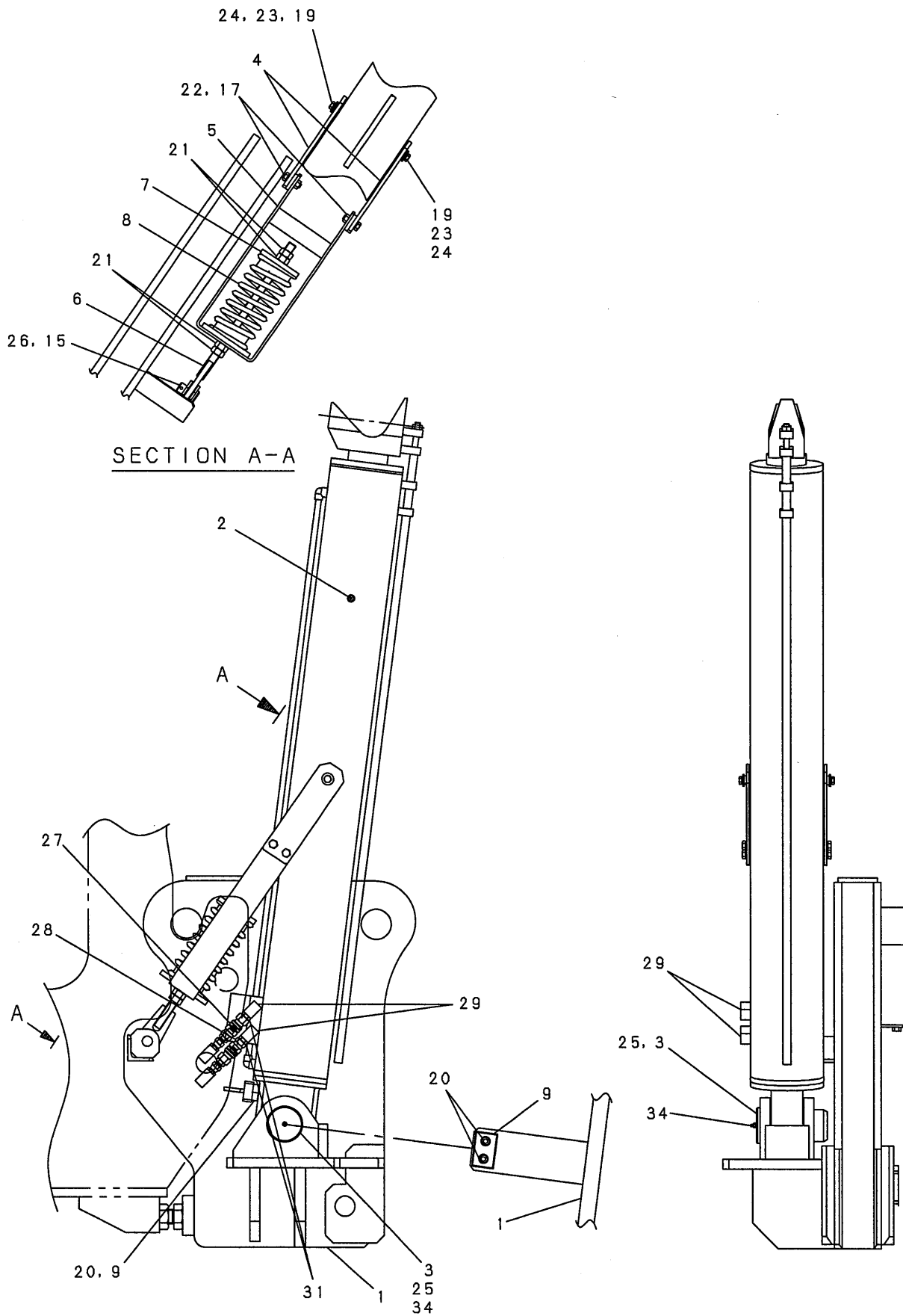

| 符号 ITEM | 部品番号 PART No. | PART NAME | 部品名 | 数量 QTY | 参照 REFERENCE | 適用号機 APPLICABLE No. |
|------------|------------------|--------------------------------|----------------------|-----------|-----------------|------------------------|
| | JJ61F00014F1 | GANTRY CYLINDER ASSY (LEFT) | ガントリーシリンダ 取付け (左) | | P.601-01 | |
| 1 | JJ61F01116P1 | BRACKET | ブラケット | 1 | | |
| 2 | JJ01V00022F1 | CYLINDER ASSY, HYD | シリンダ アッセン, 17ツ | 1 | | |
| 3 | JJ61F01117P1 | PIN | ピン | 1 | | |
| 4 | JJ61F01091P1 | PLATE | プレート | 2 | | |
| 5 | JJ61F01062P1 | BRACKET | ブラケット | 1 | | |
| 6 | JJ61F01063P1 | ROD | ロッド | 1 | | |
| 7 | JJ61F01064P1 | PLATE | プレート | 1 | | |
| 8 | JJ61F01065P1 | SPRING | スプリング | 1 | | |
| 9 | EN02C01029P1 | RUBBER | ラバー | 1 | | |
| 15 | ZP45X25045 | PIN | ピン | 1 | | |
| 17 | ZM11C12040 | BOLT | ボルト | 4 | | |
| 19 | ZS18C10016 | CAPSCREW | キャップスクリュー | 2 | | |
| 20 | ZS23C06016 | CAPSCREW | キャップスクリュー | 2 | | |
| 21 | ZN18C20016 | NUT | ナット | 4 | | |
| 22 | ZN18C12010 | NUT | ナット | 4 | | |
| 23 | 2418T5373C2 | WASHER | ワッシャ | 2 | | |
| 24 | ZW26X10000 | LOCK WASHER | ロックワッシャ | 2 | | |
| 25 | ZP15D13160 | PIN, SPLIT | ピン, スプリット | 1 | | |
| 26 | ZP15D05050 | PIN, SPLIT | ピン, スプリット | 1 | | |
| 27 | 2444R832D9 | BODY | ボディ | 1 | | |
| 28 | 2444R833D9 | CONNECTOR | コネクタ | 1 | | |
| 29 | 2444Z2714 | ELBOW, 90 | エルボ, 90 | 2 | | |
| 31 | 2444Z3326 | CONNECTOR | コネクタ | 2 | | |
| 34 | ZG91S02000 | NIPPLE, GREASE | ニップル, グリース | 1 | | |

リミットスイッチ アッセン・LIMIT SWITCH ASSY

JJ51E00022F1

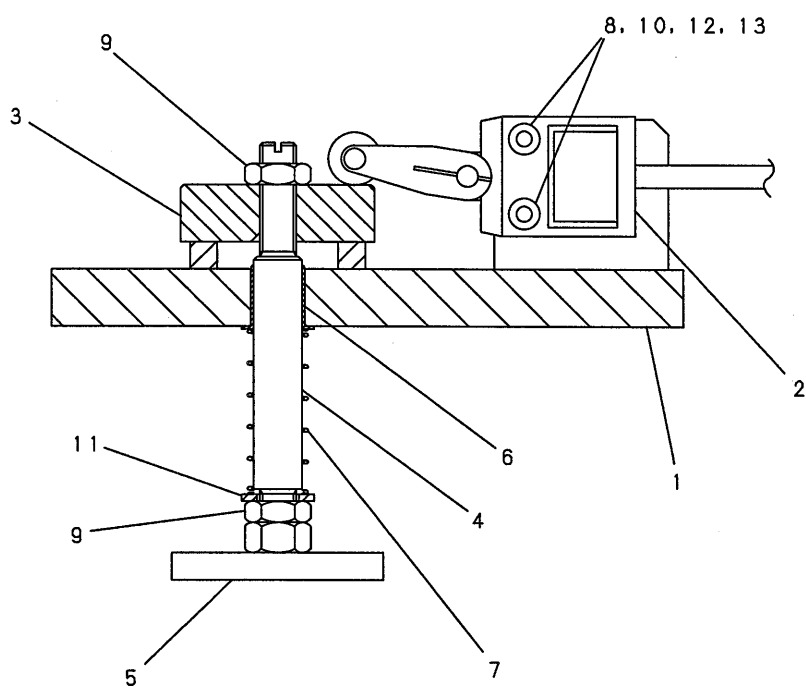
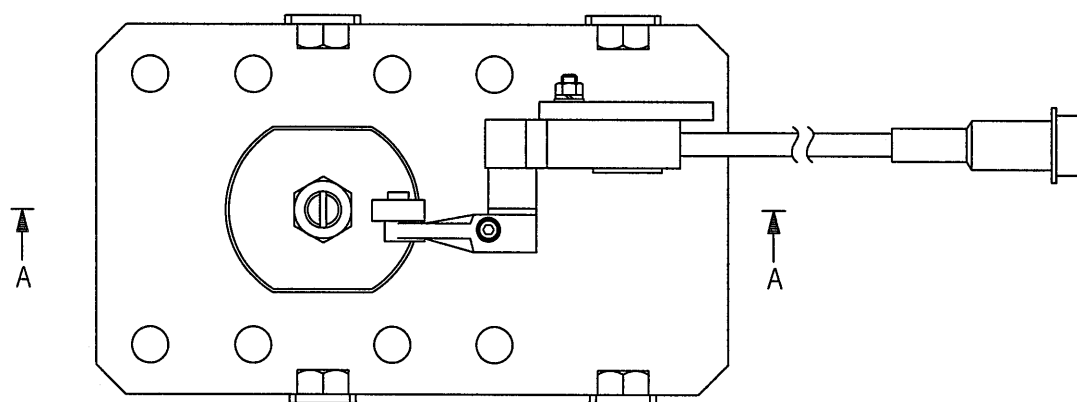

SECTION A-A

| 符号 ITEM | 部品番号 PART No. | PART NAME | 部品名 | 数量 QTY | 参照 REFERENCE | 適用号機 APPLICABLE No. |
|------------|------------------|-------------------|----------------|-----------|-----------------|------------------------|
| | JJ51E00022F1 | LIMIT SWITCH ASSY | リミット スイッチ アッセン | | P.601-01 | |
| 1 | JJ51E01058P1 | BASE | ベース | 1 | | |
| 2 | GB50S00023D3 | SWITCH, LIMIT | スイッチ, リミット | 1 | | |
| 3 | JJ51E01059P1 | PLATE | プレート | 1 | | |
| 4 | JJ51E01060P1 | ROD | ロッド | 1 | | |
| 5 | JJ51E01061P1 | BRACKET | ブラケット | 1 | | |
| 6 | GB51E01024P1 | BUSHING | ブッシュ | 1 | | |
| 7 | EZ32A01070P1 | SPRING | スプリング | 1 | | |
| 8 | JJ51E01015P1 | CAPSCREW | キャップスクリュー | 2 | | |
| 9 | ZN16C12007 | NUT | ナット | 2 | | |
| 10 | ZN18C05004 | NUT | ナット | 2 | | |
| 11 | ZW16X12000 | WASHER | ワッシャー | 1 | | |
| 12 | ZW16P05000 | WASHER | ワッシャー | 2 | | |
| 13 | ZW26X05000 | LOCK WASHER | ロックワッシャー | 2 | | |

ガントリ給脂配管・GANTRY LUB. LINES

JJ73H00003F1

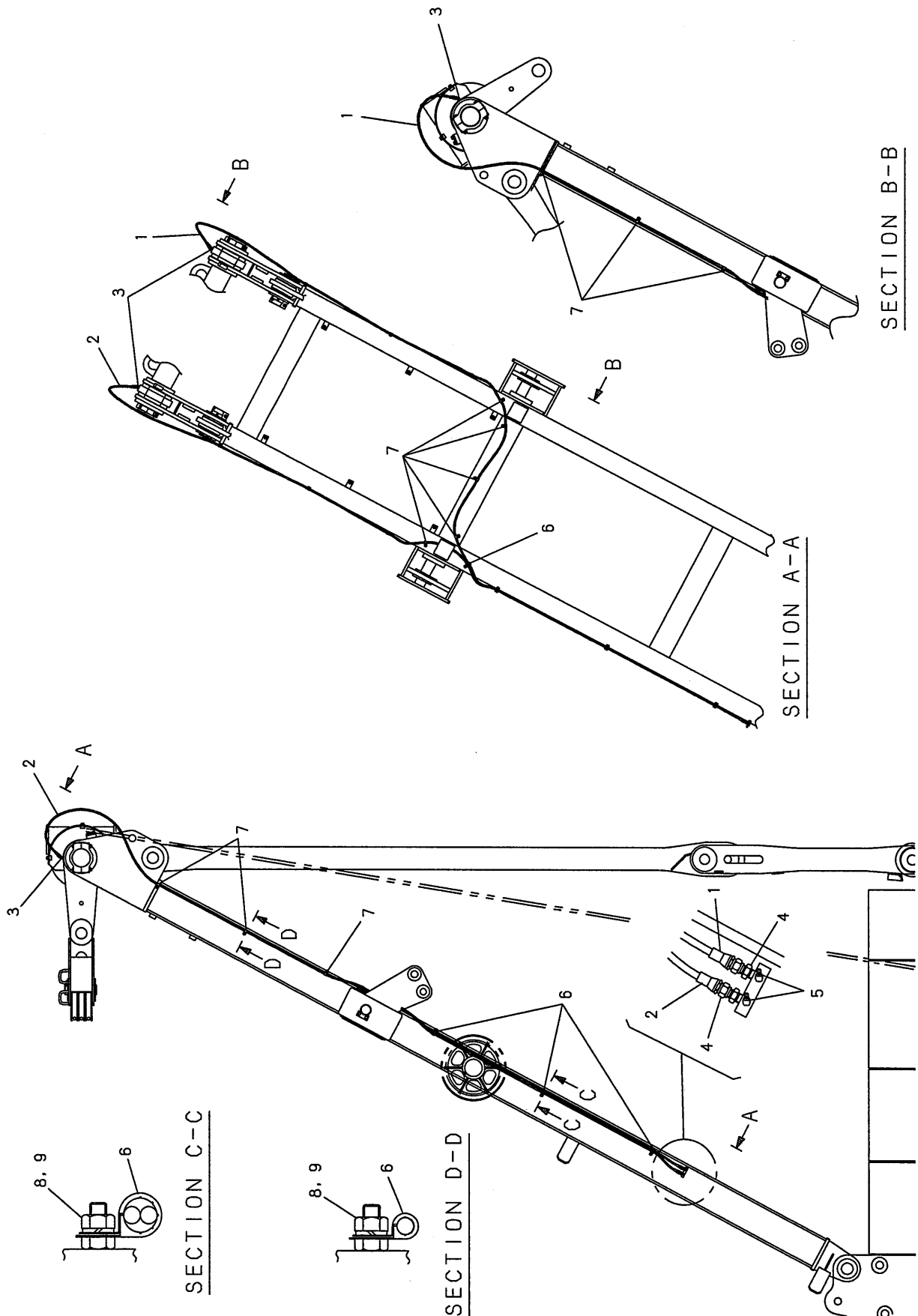

| 符号 ITEM | 部品番号 PART No. | PART NAME | 部品名 | 数量 QTY | 参照 REFERENCE | 適用号機 APPLICABLE No. |
|------------|------------------|------------------|---------------|-----------|-----------------|------------------------|
| | JJ73H00003F1 | GANTRY LUB LINES | ガントリー キュウ ハイカ | | P.601-01 | |
| 1 | 2420R349D725 | HOSE | ホース | 1 | | |
| 2 | 2420R349D625 | HOSE | ホース | 1 | | |
| 3 | ZH42Z04000 | ELBOW, 45 | エルボ, 45 | 2 | | |
| 4 | ZH22Z04000 | CONNECTOR | コネクタ | 2 | | |
| 5 | ZG91V02000 | NIPPLE, GREASE | ニップル, グリース | 2 | | |
| 6 | EW02E01015D8 | CLIP | クリップ | 4 | | |
| 7 | EW02E01015D4 | CLIP | クリップ | 11 | | |
| 8 | ZN18C10008 | NUT | ナット | 15 | | |
| 9 | ZW26X10000 | LOCK WASHER | ロックワッシャ | 15 | | |

リーピングウインチ取付け・REEVING WINCH INSTAL

JJ02W00004F1

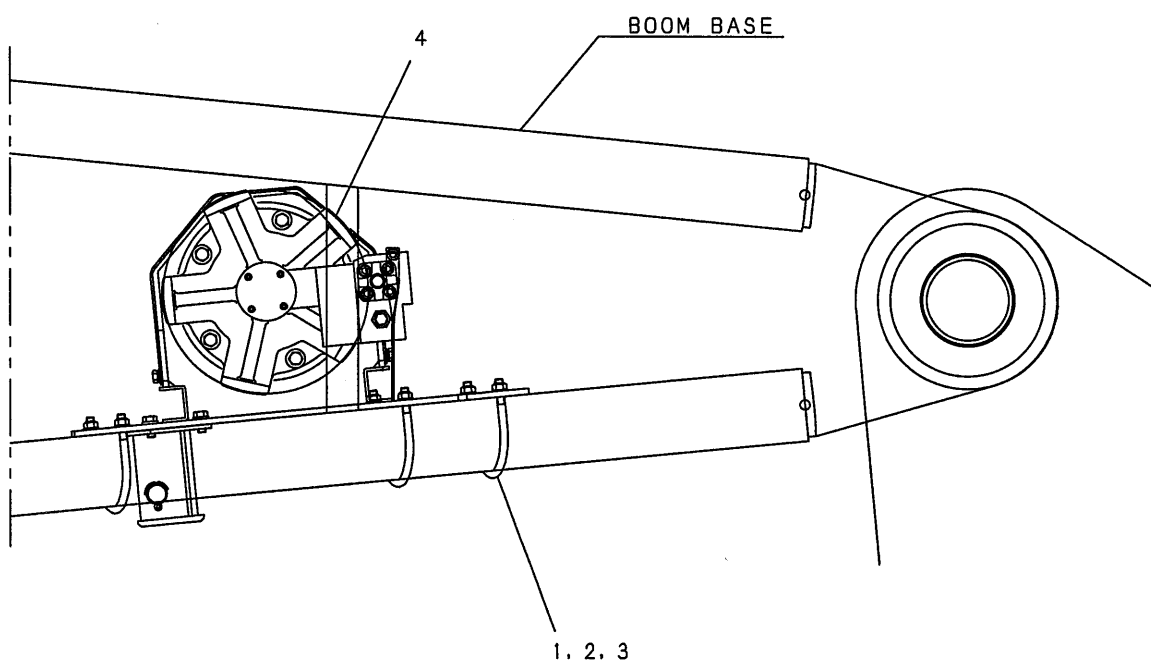

| 符号 ITEM | 部品番号 PART No. | PART NAME | 部品名 | 数量 QTY | 参照 REFERENCE | 適用号機 APPLICABLE No. |
|------------|------------------|----------------------|------------------|-----------|-----------------|------------------------|
| | JJ02W00004F1 | REEVING WINCH INSTAL | リーベンク ウインチ 取付け | | | |
| 1 | JJ02W01008P1 | U-BOLT | U-ボルト | 6 | | |
| 2 | ZN38C12011 | U-NUT | U-ナット | 12 | | |
| 3 | ZW16X12000 | WASHER | ワッシャ | 12 | | |
| 4 | JJ02W00003F1 | WINCH ASSY, REEVING | ウインチ アッセン, リーベンク | 1 | P.671-01 | |

リーピングウインチ アッセン・REEVING WINCH ASSY

JJ02W00003F1

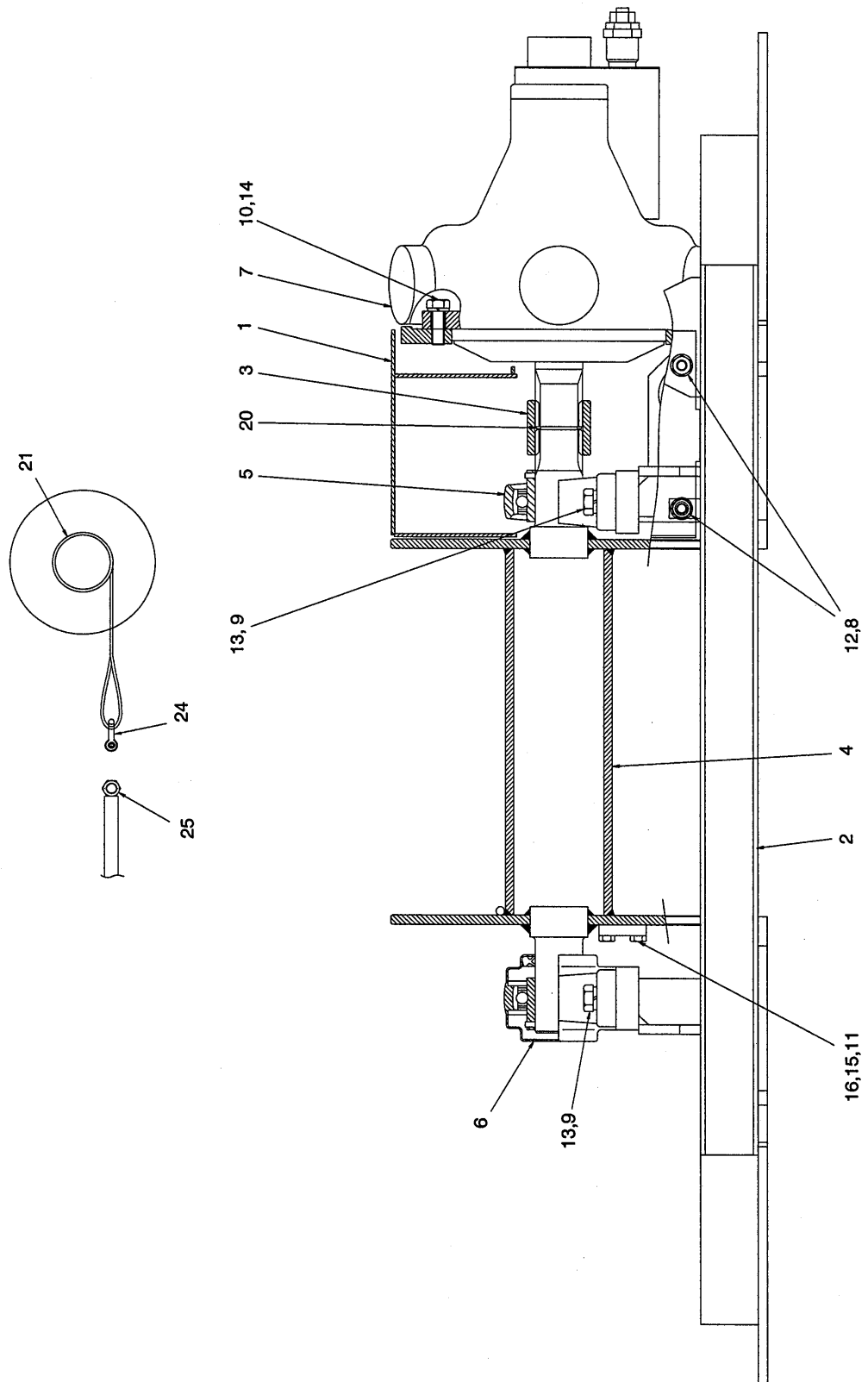

| 符号 ITEM | 部品番号 PART No. | PART NAME | 部品名 | 数量 QTY | 参照 REFERENCE | 適用号機 APPLICABLE No. |
|------------|------------------|--------------------|------------------|-----------|-----------------|------------------------|
| | JJ02W00003F1 | REEVING WINCH ASSY | リーベイング ウインチ アッセン | | P.670-01 | |
| 1 | JJ02W01001P1 | COVER | カバー | 1 | | |
| 2 | JJ02W01007P1 | BASE | ベース | 1 | | |
| 3 | JJ02W01003P1 | COUPLING | カップ リング | 1 | | |
| 4 | JJ03W00004P1 | DRUM, WINCH | ドラム, ウインチ | 1 | | |
| 5 | 2425Z422 | BEARING | ベアリング | 1 | | |
| 6 | 2425Z421 | BEARING | ベアリング | 1 | | |
| 7 | JJ15V00005F1 | MOTOR ASSY, HYD | モータ アッセン, ユアツ | 1 | | |
| 8 | ZM11C10020 | SEMS-BOLT | セムスボルト | 4 | | |
| 9 | ZS17C14045 | BOLT | ボルト | 4 | | |
| 10 | ZS16C12035 | CAPSCREW | キャップ スクリュー | 5 | | |
| 11 | ZS58C08016 | CAPSCREW | キャップ スクリュー | 2 | | |
| 12 | ZW16X10000 | WASHER | ワッシャ | 4 | | |
| 13 | ZW26X14000 | LOCK WASHER | ロックワッシャ | 4 | | |
| 14 | ZW26X12000 | LOCK WASHER | ロックワッシャ | 5 | | |
| 15 | ZY15X10008 | WIRE | ワイヤ | 1 | | |
| 16 | 2408T230 | CLAMP | クランプ | 1 | | |
| 20 | ZR26X04000 | RING, RETAINING | リング, リテイニング | 1 | | |
| 21 | 2408R123D260 | WIRE ROPE | ワイヤロープ | 1 | | |
| 24 | 2420Z606D1 | SHACKLE | シャックル | 1 | | |
| 25 | ZN11C20016 | NUT | ナット | 2 | | |

リービングウインチ配管・REEVING WINCH HYD. LINES

JJ20H00007F1
JJ20H00007F3
JJ20H00007F4

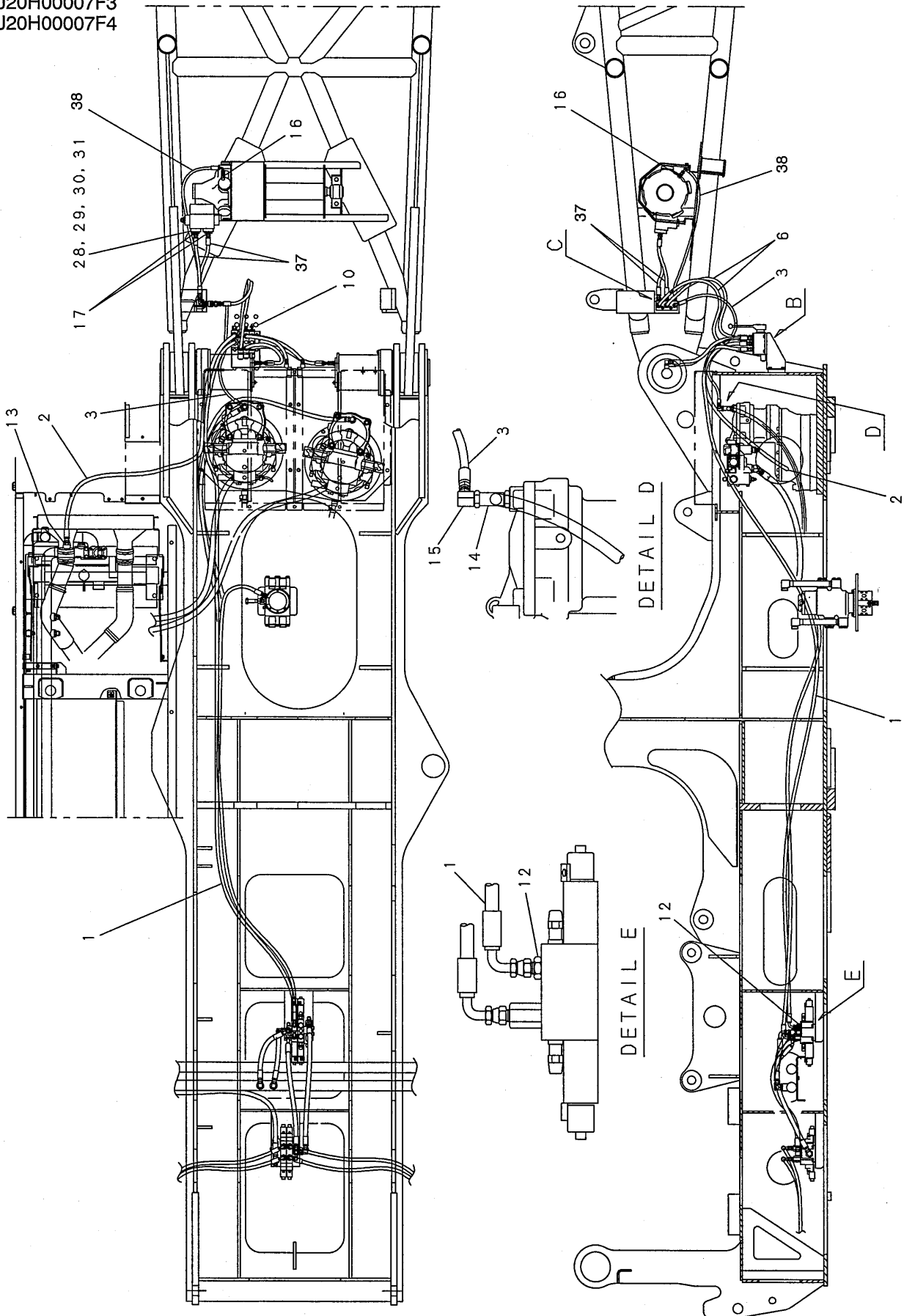

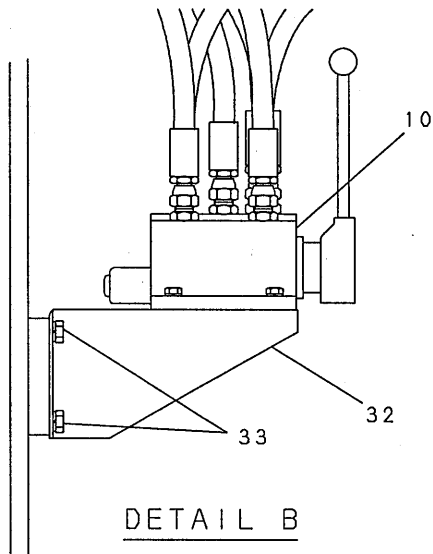
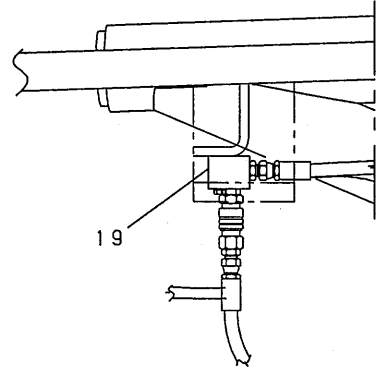
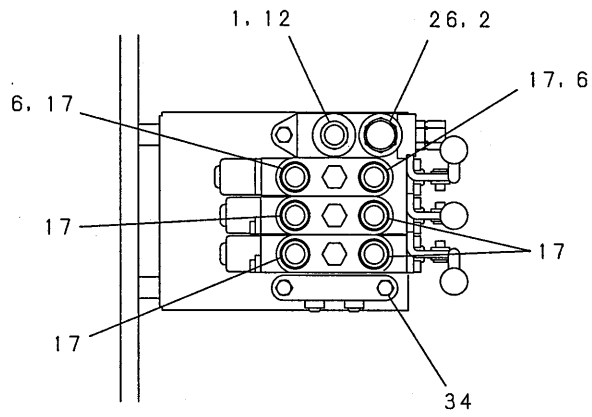

DETAIL B

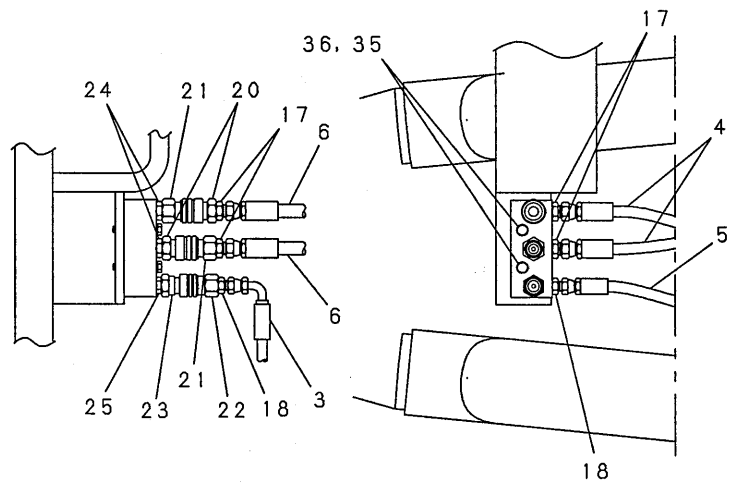

DETAIL C

| 符号 ITEM | 部品番号 PART No. | PART NAME | 部品名 | 数量 QTY | 参照 REFERENCE | 適用号機 APPLICABLE No. |
|------------|------------------|-----------------|--|-----------|-----------------|------------------------|
| | JJ20H00007F1 | WINCH HYD LINES | ウインチ コアツ ハイカン (フ-ムフットピ-ン/ リービ-ンク-ウインチ 共通部) | | | |
| 1 | ZX37M06550 | HOSE ASSY | ホ-ス アッセン | 1 | | |
| 2 | ZX22M08220 | HOSE ASSY | ホ-ス アッセン | 1 | | |
| 10 | 2436U2514F2 | VALVE, SOLENOID | バルブ, ソレノイド | 1 | | |
| 12 | ZH22X06008 | CONNECTOR | コネクタ | 2 | | |
| 13 | ZH22X08012 | CONNECTOR | コネクタ | 1 | | |
| 26 | ZH22X08000 | CONNECTOR | コネクタ | 1 | | |
| 32 | JJ64H01024P1 | BRACKET | ブラケット | 1 | | |
| 33 | ZM11C10020 | SEMS-BOLT | セムスボ-ルト | 4 | | |
| 34 | ZM11C08025 | SEMS-BOLT | セムスボ-ルト | 3 | | |
| | JJ20H00007F3 | WINCH HYD LINES | ウインチ コアツ ハイカン (リービ-ンク-ウインチ 追加部) | | | |
| 3 | ZX62M04120 | HOSE ASSY | ホ-ス アッセン | 1 | | |
| 6 | ZX57M06120 | HOSE ASSY | ホ-ス アッセン | 2 | | |
| 14 | 2444Z2322 | TEE | ティー | 1 | | |
| 15 | 2444R399D5 | ELBOW, 90 | エルボ-, 90 | 1 | | |
| 17 | ZH22X06000 | CONNECTOR | コネクタ | 4 | | |
| 18 | ZH22X04000 | CONNECTOR | コネクタ | 1 | | |
| 20 | 2444R833D9 | CONNECTOR | コネクタ | 1 | | |
| 21 | 2444R832D9 | BODY | ボ-デー | 1 | | |
| 22 | GZ02H01027F1 | SOCKET | ソケット | 1 | | |
| 27 | ZE72X06000 | PLUG | プラグ | 4 | | |
| | JJ20H00007F4 | WINCH HYD LINES | ウインチ コアツ ハイカン (リービ-ンク-ウインチ 払出部品) | | | |
| 16 | ZH22Z04000 | CONNECTOR | コネクタ | 1 | | |
| 17 | ZH22X06000 | CONNECTOR | コネクタ | 4 | | |
| 18 | ZH22X04000 | CONNECTOR | コネクタ | 1 | | |
| 19 | JJ20H01001P1 | BLOCK | ブロック | 1 | | |
| 20 | 2444R833D9 | CONNECTOR | コネクタ | 1 | | |
| 21 | 2444R832D9 | BODY | ボ-デー | 1 | | |
| 23 | 2444R833D1 | PLUG | プラグ | 1 | | |
| 24 | 2444Z3326 | CONNECTOR | コネクタ | 2 | | |
| 25 | 2444T3202 | CONNECTOR | コネクタ | 1 | | |
| 28 | JJ20H01004P1 | ADAPTER | アダプタ | 2 | | |
| 29 | ZD12P02600 | O-RING | O-リング | 2 | | |
| 30 | ZS18C10035 | CAPSCREW | キャップ スクリュ | 8 | | |
| 31 | ZW26X10000 | LOCK WASHER | ロックワッシャ | 8 | | |
| 35 | ZS18C08060 | CAPSCREW | キャップ スクリュ | 2 | | |
| 36 | ZW26X08000 | LOCK WASHER | ロックワッシャ | 2 | | |
| 37 | ZX27M06052 | HOSE ASSY | ホ-ス アッセン | 2 | | |
| 38 | ZX32M04120 | HOSE ASSY | ホ-ス アッセン | 1 | | |

編集のつごう上このページを空白とする。
THIS PAGE INTENTIONALLY LEFT BLANK.

過負荷防止装置 配線・SAFETY DEVICE HARNESS
ガントリ用・FOR GANTRY

JJ01E00047F1

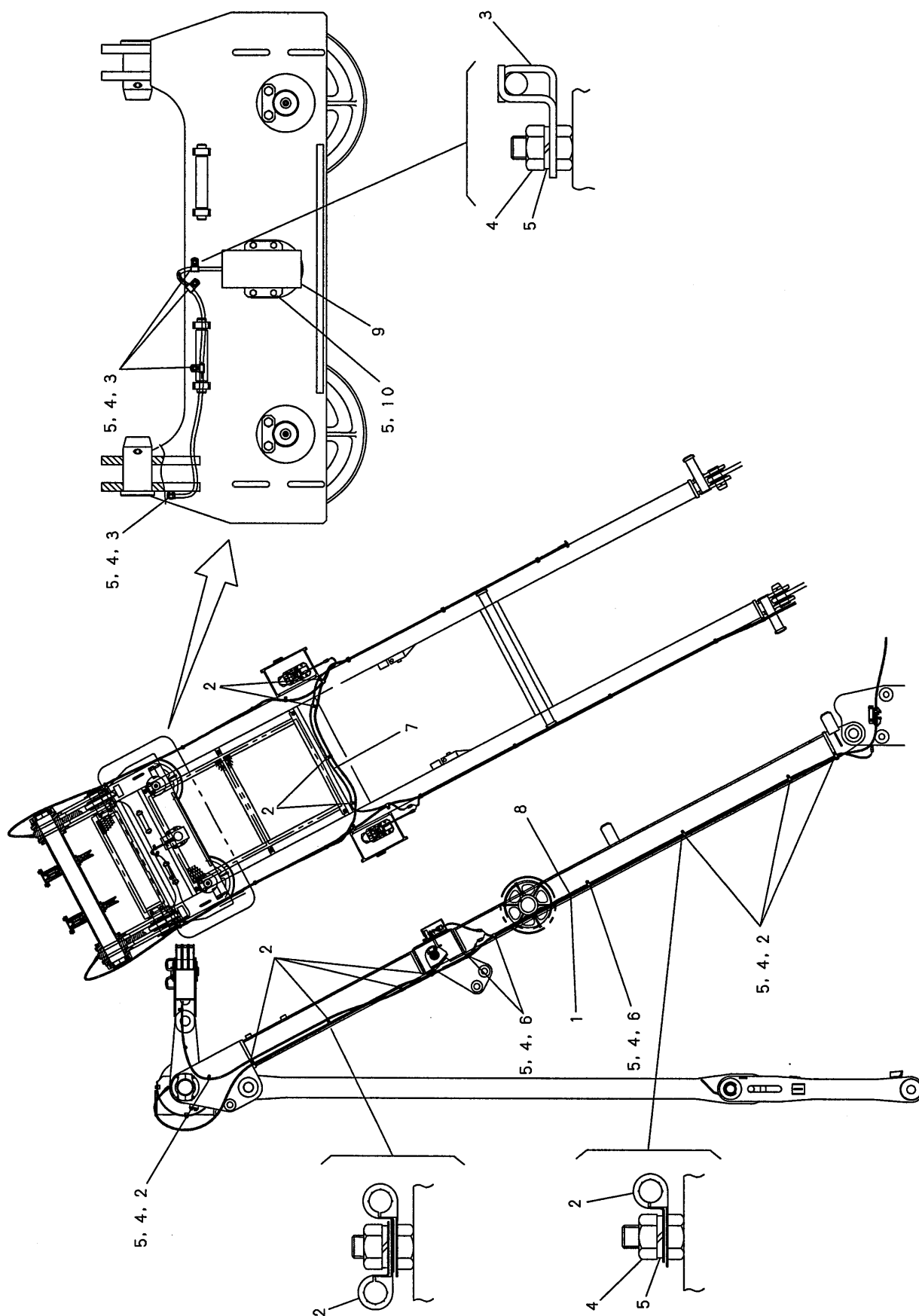

| 符号 ITEM | 部品番号 PART No. | PART NAME | 部品名 | 数量 QTY | 参照 REFERENCE | 適用号機 APPLICABLE No. |
|------------|------------------|--|------------------------|-----------|-----------------|------------------------|
| | JJ01E00047F1 | SAFETY DEVICE HARNESS (FOR GANTRY) | 過負荷防止装置 配線 (ガントリー用) | | | |
| 1 | GG15E01004D5 | HARNESS | ハーネス | 1 | | |
| 2 | EW02E01015D4 | CLIP | クリップ | 9 | | |
| 3 | 2432R233D3 | CLIP | クリップ | 4 | | |
| 4 | ZN18C10008 | NUT | ナット | 11 | | |
| 5 | ZW26X10000 | LOCK WASHER | ロックワッシャー | 15 | | |
| 6 | EW02E01015D8 | CLIP | クリップ | 6 | | |
| 7 | GG15E01019D6 | HARNESS | ハーネス | 1 | | |
| 8 | JJ15E01034D1 | HARNESS | ハーネス | 1 | | |
| 9 | JJ01E01039P1 | COVER | カバー | 1 | | |
| 10 | ZS11C10016 | CAPSCREW | キャップスクリュー | 4 | | |

過負荷防止装置 配線・SAFETY DEVICE HARNESS
本体用・FOR BASE MACHINE

JJ01E00048F1

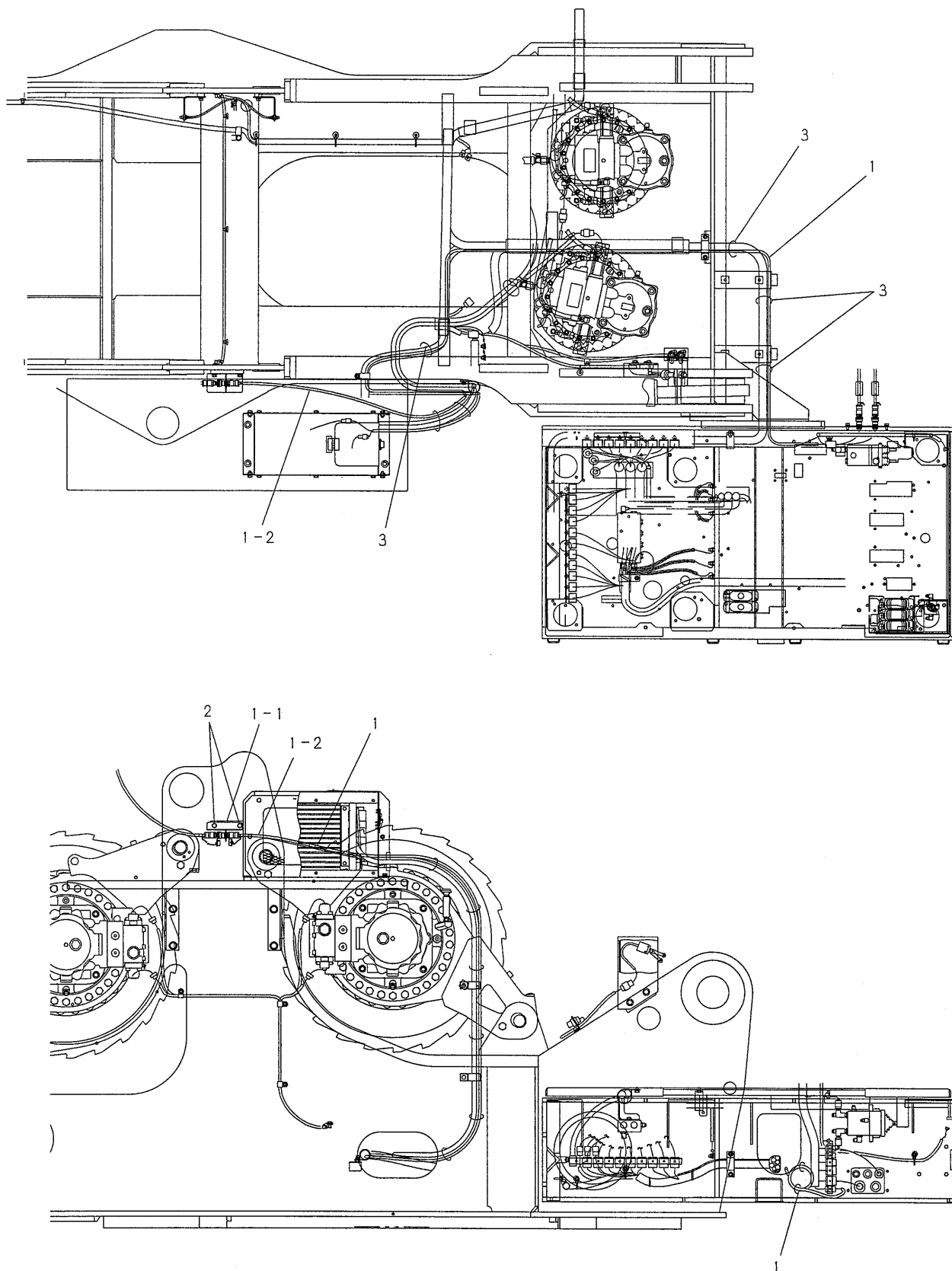

| 符号 ITEM | 部品番号 PART No. | PART NAME | 部品名 | 数量 QTY | 参照 REFERENCE | 適用号機 APPLICABLE No. |
|------------|------------------|--|--------------------|-----------|-----------------|------------------------|
| | JJ01E00048F1 | SAFETY DEVICE HARNESS (FOR BASE MACHINE) | 過負荷防止装置配線 (本体用) | | | |
| 1 | JJ01E01036F1 | CABLE ASSY | ケーブル アッセン | 1 | | |
| 1-1 | JJ01E01014P1 | BRACKET | ブラケット | 1 | | |
| 1-2 | JJ11E01107D1 | HARNESS | ハーネス | 1 | | |
| 2 | ZM22C10020 | SEMS-BOLT | セムスボルト | 2 | | |
| 3 | EX03H01042D4 | CLIP | クリップ | 6 | | |

過負荷防止装置 配線・SAFETY DEVICE HARNESS
 下部ブーム&中間ブーム用・FOR BOOM BASE & INSERT BOOM
 上部ブーム用・FOR BOOM TIP
 角度検出器用・FOR ANGLE DETECTOR

JJ05E00011F1
 JJ05E00011F2
 JJ05E00011F3

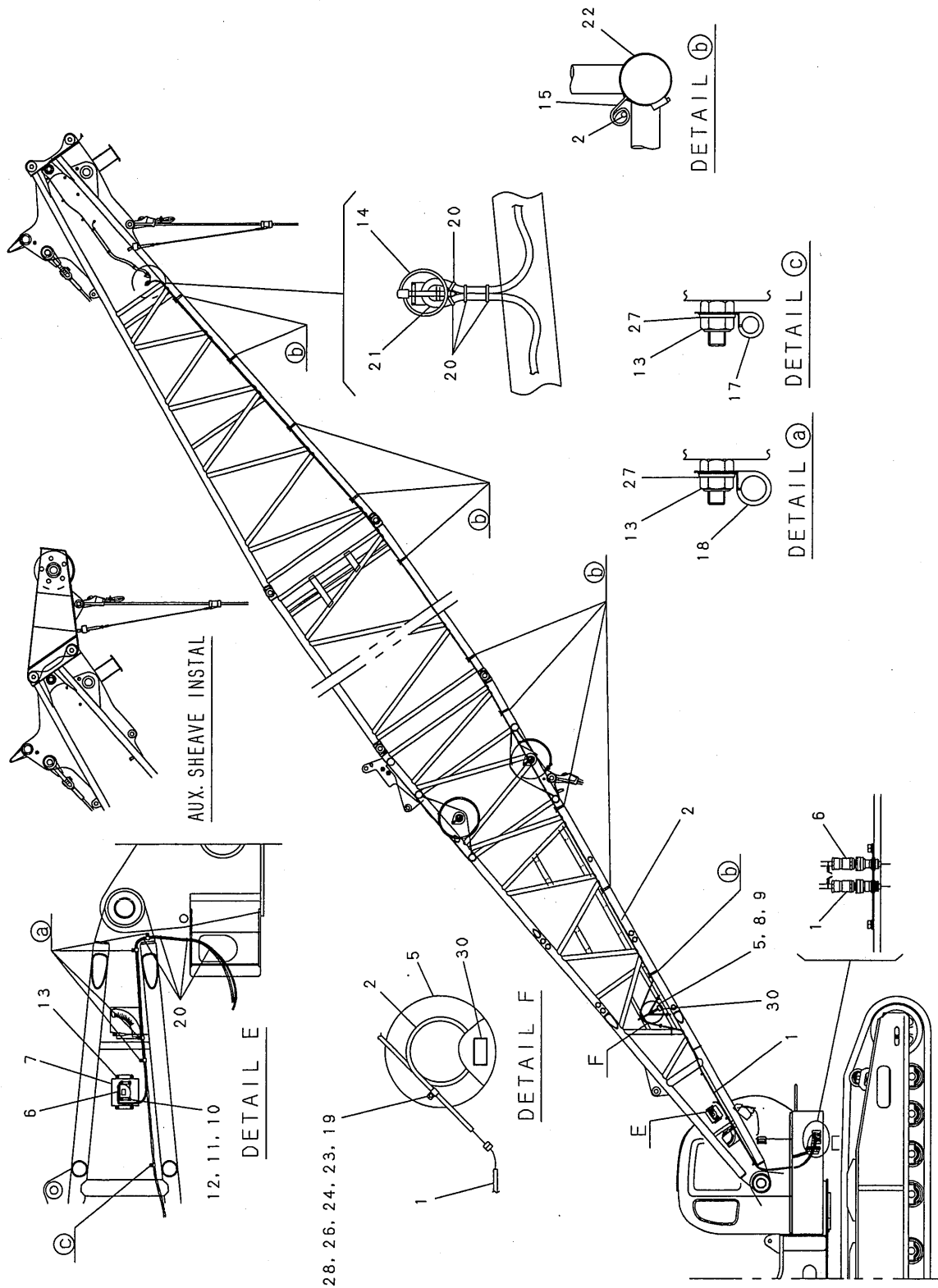

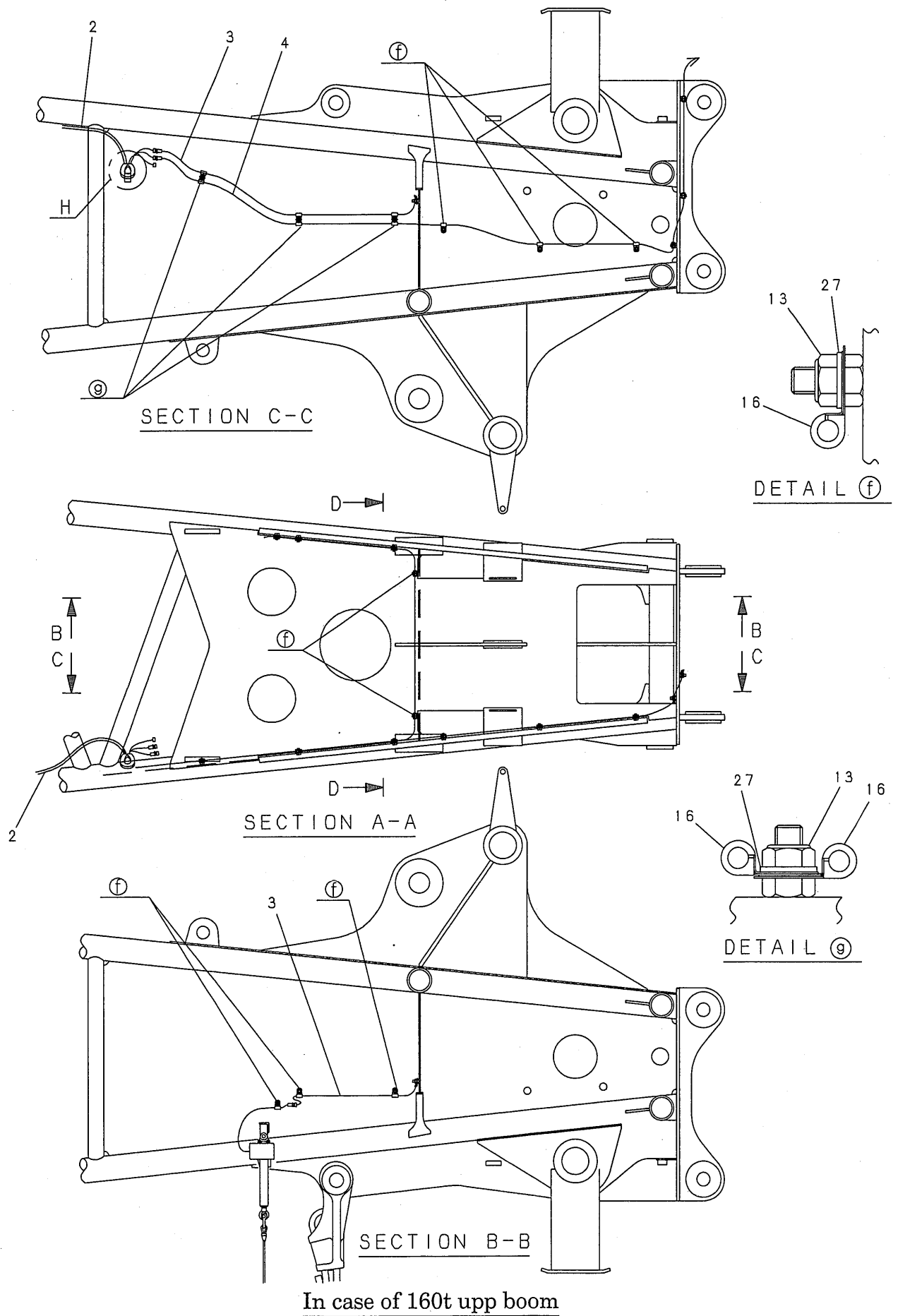

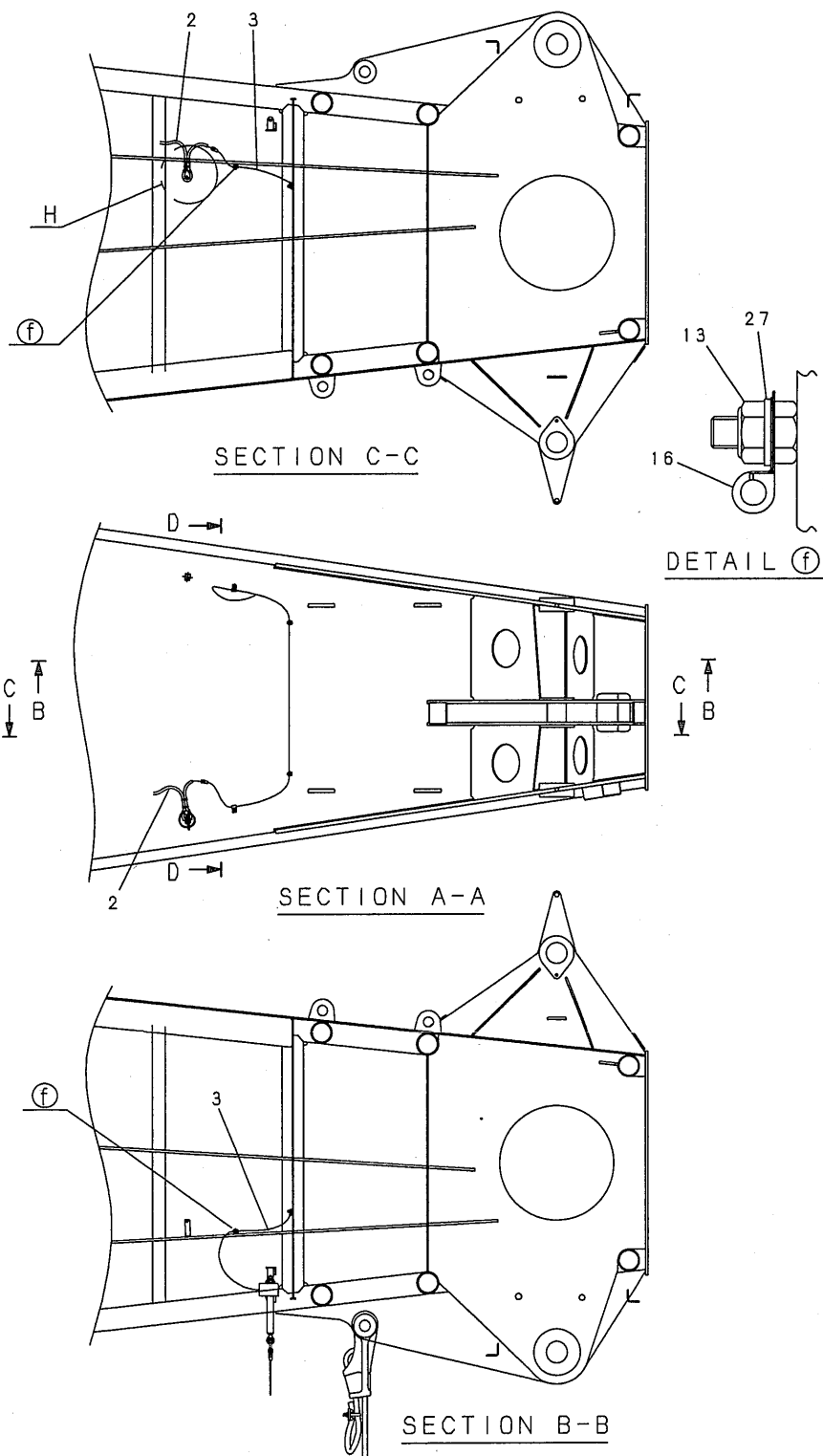

In case of 181t upp boom

| 符号 ITEM | 部品番号 PART No. | PART NAME | 部品名 | 数量 QTY | 参照 REFERENCE | 適用号機 APPLICABLE No. |
|------------|------------------|--|-----------------------------------|-----------|-----------------|------------------------|
| | JJ05E00011F1 | SAFETY DEVICE HARNESS (FOR BOOM BASE & INSERT BOOM) | 過負荷防止装置 配線 (下部ブーム & 中間ブーム用) | | | |
| 1 | GG15E01016D1 | HARNESS | ハーネス | 1 | | |
| 2 | GG15E01017D1 | HARNESS | ハーネス | 1 | | |
| 5 | GG82S00002F1 | REEL, CABLE | リール, ケーブル | 1 | | |
| 8 | 2420T8288 | U-BOLT | U-ボルト | 3 | | |
| 9 | ZN31C08007 | U-NUT | U-ナット | 6 | | |
| 13 | ZN38C10008 | U-NUT | U-ナット | 5 | | |
| 15 | C16T0184 | HOOK | フック | 30 | | |
| 17 | EW02E01015D4 | CLIP | クリップ | 1 | | |
| 18 | EW02E01015D8 | CLIP | クリップ | 4 | | |
| 19 | EW02E01016D4 | CLIP | クリップ | 1 | | |
| 20 | EX03H01042D3 | CLIP | クリップ | 8 | | |
| 21 | RO8P0001D6 | WEDGE, ROPE | ウェッジ, ロープ | 1 | | |
| 22 | ZC15X10500 | CLIP | クリップ | 30 | | |
| 23 | ZM11C06012 | BOLT | ボルト | 1 | | |
| 24 | ZN18C06005 | NUT | ナット | 1 | | |
| 26 | ZW16X06000 | WASHER | ワッシャー | 1 | | |
| 27 | ZW16X10000 | WASHER | ワッシャー | 5 | | |
| 28 | ZW26X06000 | LOCK WASHER | ロックワッシャー | 1 | | |
| 30 | GG20T01489P1 | LABEL | ラベル | 1 | | |
| | JJ05E00011F2 | SAFETY DEVICE HARNESS (FOR BOOM TIP) | 過負荷防止装置 配線 (上部ブーム用) | | | |
| 3 | GG15E01020D1 | HARNESS | ハーネス | 1 | | |
| 4 | GG15E01019D1 | HARNESS | ハーネス | 1 | | |
| 13 | ZN38C10008 | U-NUT | U-ナット | 14 | | |
| 14 | 2420N464D7 | PIN, SPRING | ピン, スプリング | 1 | | |
| 15 | C16T0184 | HOOK | フック | 4 | | |
| 16 | EW02E01015D3 | CLIP | クリップ | 17 | | |
| 22 | ZC15X10500 | CLIP | クリップ | 4 | | |
| 27 | ZW16X10000 | WASHER | ワッシャー | 14 | | |
| | JJ05E00011F3 | SAFETY DEVICE HARNESS (FOR ANGLE DETECTOR) | 過負荷防止装置 配線 (角度検出器用) | | | |
| 6 | JJ52S00005P1 | SENSOR, ANGLE | センサ, アングル | 1 | | |
| 7 | GG05E01001P1 | COVER | カバー | 1 | | |
| 10 | ZM11C08020 | SEMS-BOLT | セムスボルト | 4 | | |
| 11 | ZW16X08000 | WASHER | ワッシャー | 4 | | |
| 12 | ZN16C08007 | NUT | ナット | 4 | | |
| 13 | ZN38C10008 | U-NUT | U-ナット | 4 | | |

過負荷防止装置 配線・SAFETY DEVICE HARNESS
ラフティング用・FOR LUFFING

JJ05E00012F1

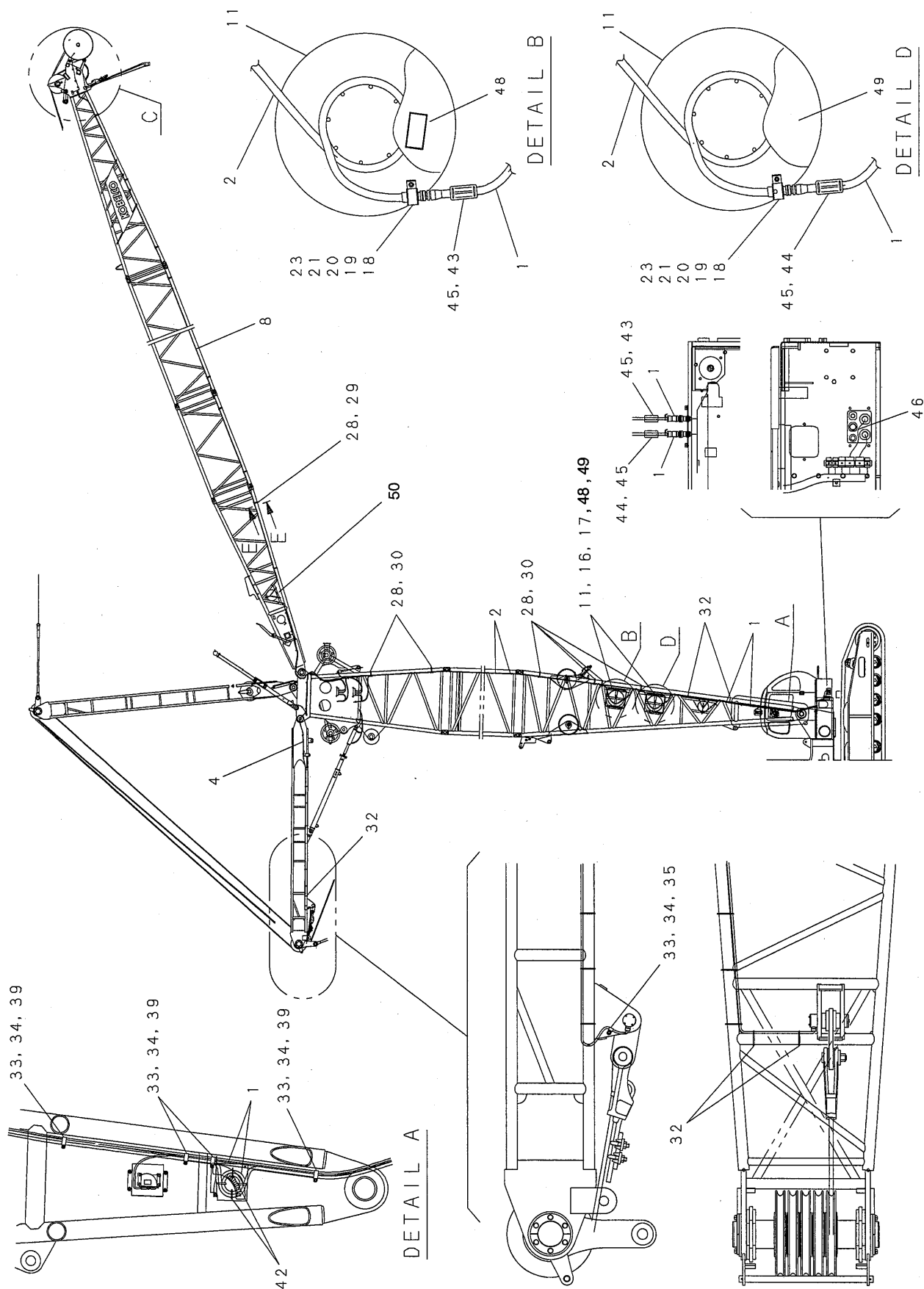

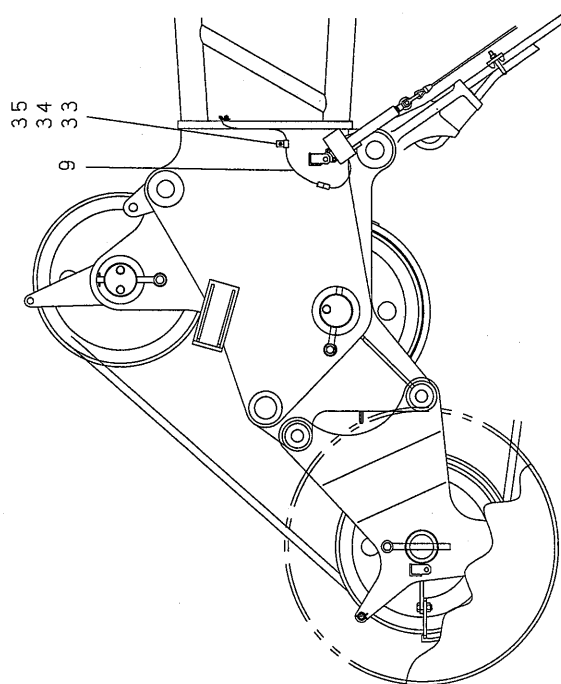
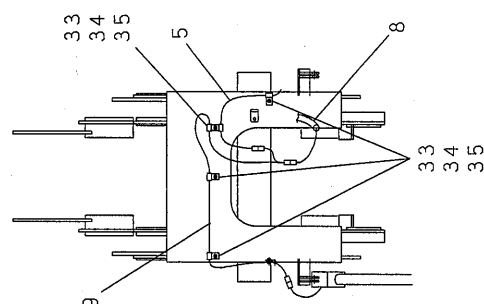
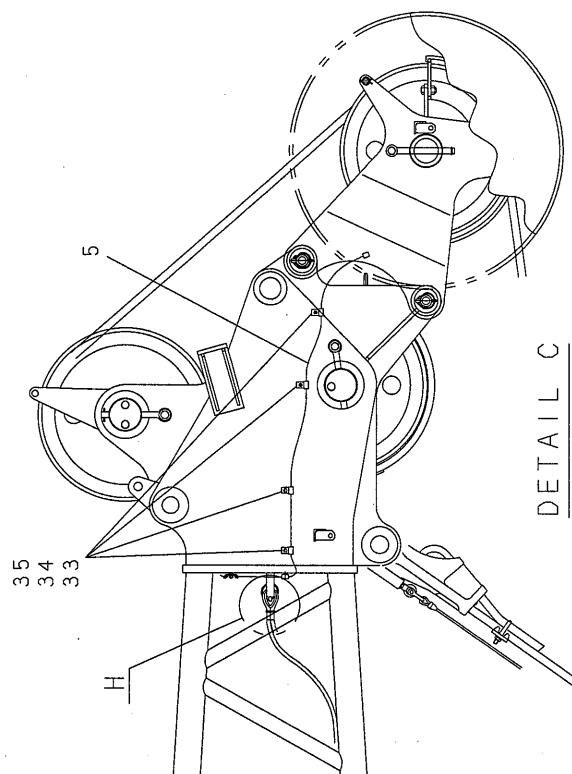
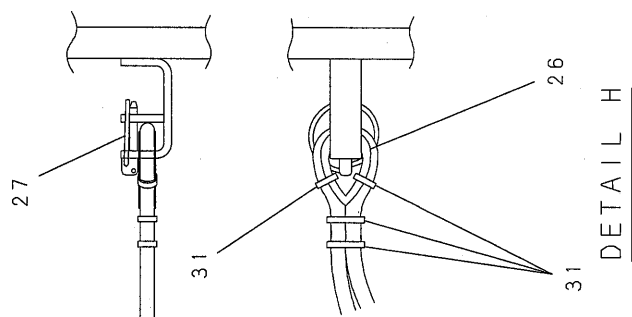

| 符号 ITEM | 部品番号 PART No. | PART NAME | 部品名 | 数量 QTY | 参照 REFERENCE | 適用号機 APPLICABLE No. |
|------------|------------------|---|-------------------------|-----------|-----------------|------------------------|
| | JJ05E00012F1 | SAFETY DEVICE HARNESS (FOR LUFFING) | 過負荷防止装置 配線 (ラフティング用) | | | |
| 1 | JJ15E01035D1 | CABLE | ケーブル | 2 | | |
| 2 | JJ15E01036D1 | CABLE | ケーブル | 2 | | |
| 3 | JJ15E01039D1 | CABLE | ケーブル | 1 | | |
| 4 | JJ15E01040D1 | CABLE | ケーブル | 1 | | |
| 5 | GG15E01019D5 | HARNESS | ハーネス | 2 | | |
| 6 | JJ15E01037D1 | CABLE | ケーブル | 1 | | |
| 7 | GG15E01020D2 | HARNESS | ハーネス | 1 | | |
| 8 | GG15E01019D4 | HARNESS | ハーネス | 1 | | |
| 9 | JJ15E01038D1 | CABLE | ケーブル | 1 | | |
| 10 | EW02E01015DA | CLIP | クリップ | 1 | | |
| 11 | GG82S00002F1 | REEL, CABLE | リール, ケーブル | 3 | | |
| 13 | GG52E00002F1 | SENSOR INSTAL | センサ トリツケ | 1 | | |
| 13-2 | ZS18C06060 | CAPSCREW | キャップスクリュー | 3 | | |
| 13-3 | ZN18C06005 | NUT | ナット | 3 | | |
| 13-4 | ZW26X06000 | LOCK WASHER | ロックワッシャ | 3 | | |
| 13-5 | ZW16X06000 | WASHER | ワッシャ | 3 | | |
| 13-6 | 2418T20773 | WASHER | ワッシャ | 3 | | |
| 13-8 | GG52S00008P1 | SENSOR, ANGLE | センサ, アンクル | 1 | | |
| 14 | JJ24E00011F1 | JUNCTION BOX ASSY | ジャンクションボックス アッセン | 1 | | |
| 15 | JJ24E00010F1 | JUNCTION BOX ASSY | ジャンクションボックス アッセン | 1 | | |
| 16 | GG81A01013P1 | U-BOLT | U-ボルト | 9 | | |
| 17 | ZN38C08007 | U-NUT | U-ナット | 18 | | |
| 18 | ZW16X06000 | WASHER | ワッシャ | 3 | | |
| 19 | ZM11C06012 | BOLT | ボルト | 3 | | |
| 20 | ZN18C06005 | NUT | ナット | 3 | | |
| 21 | ZW26X06000 | LOCK WASHER | ロックワッシャ | 3 | | |
| 22 | EW02E01016D3 | CLIP | クリップ | 1 | | |
| 23 | EW02E01016DD | CLIP | クリップ | 2 | | |
| 24 | R08P0001D6 | WEDGE, ROPE | ウエッジ, ロープ | 2 | | |
| 25 | 2420N464D4 | PIN, SPRING | ピン, スプリング | 2 | | |
| 26 | R08P0001D4 | WEDGE, ROPE | ウエッジ, ロープ | 1 | | |
| 27 | 2420N464D5 | PIN, SPRING | ピン, スプリング | 1 | | |
| 28 | C16T0184 | HOOK | フック | 61 | | |
| 29 | ZC15X08000 | CLIP | クリップ | 21 | | |
| 30 | ZC15X10500 | CLIP | クリップ | 20 | | |
| 31 | EX03H01042D3 | CLIP | クリップ | 12 | | |
| 32 | 2432R326D3 | CLIP | クリップ | 17 | | |
| 33 | ZN38C10008 | U-NUT | U-ナット | 31 | | |
| 34 | ZW16X10000 | WASHER | ワッシャ | 31 | | |
| 35 | EW02E01015D3 | CLIP | クリップ | 16 | | |
| 36 | EW02E01015D4 | CLIP | クリップ | 3 | | |
| 37 | EW02E01015D9 | CLIP | クリップ | 7 | | |
| 38 | EW02E01015DB | CLIP | クリップ | 1 | | |
| 39 | EW02E01015DC | CLIP | クリップ | 4 | | |
| 40 | ZM11C10025 | SEMS-BOLT | セムスボルト | 4 | | |
| 41 | ZN18C10008 | NUT | ナット | 4 | | |
| 42 | EX03H01042D4 | CLIP | クリップ | 2 | | |
| 43 | JJ20T01305P1 | LABEL | ラベル | 3 | | |
| 44 | JJ20T01306P1 | LABEL | ラベル | 3 | | |
| 45 | EX03H01042D1 | CLIP | クリップ | 12 | | |
| 46 | JJ24E01005P1 | CONNECTOR | コネクタ | 1 | | |
| 48 | JJ20T01469P1 | LABEL | ラベル | 1 | | |
| 49 | JJ20T01468P1 | LABEL | ラベル | 1 | | |

| 符号 ITEM | 部品番号 PART No. | PART NAME | 部品名 | 数量 QTY | 参照 REFERENCE | 適用号機 APPLICABLE No. |
|------------|------------------|-----------|-----|-----------|-----------------|------------------------|
| 50 | JJ20T01470P1 | LABEL | ラベル | 1 | | |

編集のつごう上このページを空白とする。
THIS PAGE INTENTIONALLY LEFT BLANK.

過負荷防止装置 配線・SAFETY DEVICE HARNESS ジブ用・FOR JIB

JJ05E00014F1

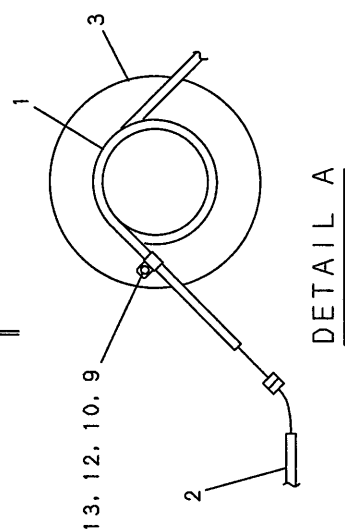
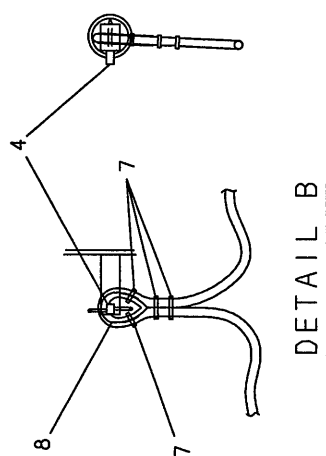
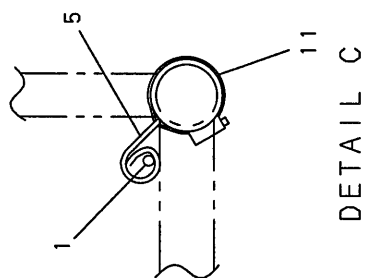
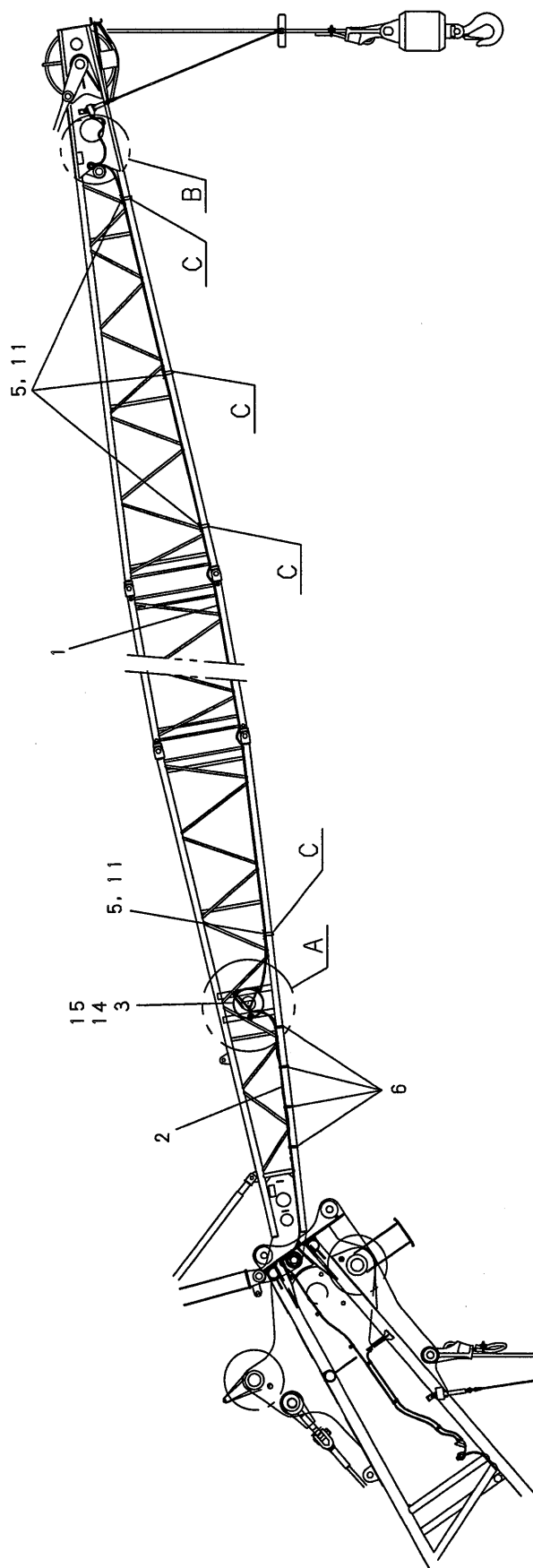

| 符号 ITEM | 部品番号 PART No. | PART NAME | 部品名 | 数量 QTY | 参照 REFERENCE | 適用号機 APPLICABLE No. |
|------------|------------------|---------------------------------------|---------------------|-----------|-----------------|------------------------|
| | JJ05E00014F1 | SAFETY DEVICE HARNESS (FOR JIB) | 過負荷防止装置 配線 (ジブ用) | | | |
| 1 | GG15E01019D2 | HARNESS | ハーネス | 1 | | |
| 2 | GG15E01019D3 | HARNESS | ハーネス | 1 | | |
| 3 | GG82S00003F1 | REEL ASSY, CABLE | リール アッセン、ケーブル | 1 | | |
| 4 | 2420N464D5 | PIN | ピン | 1 | | |
| 5 | C16T0184 | HOOK | フック | 12 | | |
| 6 | EX03H01042D4 | CLIP | クリップ | 4 | | |
| 7 | EX03H01042D1 | CLIP | クリップ | 4 | | |
| 8 | R08P0001D4 | WEDGE, ROPE | ウェッジ、ロープ | 1 | | |
| 9 | ZM11C06012 | SEMS-BOLT | セムスボルト | 1 | | |
| 10 | ZN18C06005 | NUT | ナット | 1 | | |
| 11 | ZC15X06000 | CLAMP | クランプ | 12 | | |
| 12 | ZW16X06000 | WASHER | ワッシャ | 1 | | |
| 13 | ZW26X06000 | LOCK WASHER | ロックワッシャ | 1 | | |
| 14 | GG81A01013P1 | U-BOLT | U-ボルト | 3 | | |
| 15 | ZN38C08007 | U-NUT | U-ナット | 6 | | |

フック過巻リミットスイッチ取付け・HOOK OVERHOIST LIMIT SWITCH

クレーン用・FOR CRANE
ラフティング用・FOR LUFFING

GG51E00011F3
GG51E00011F1

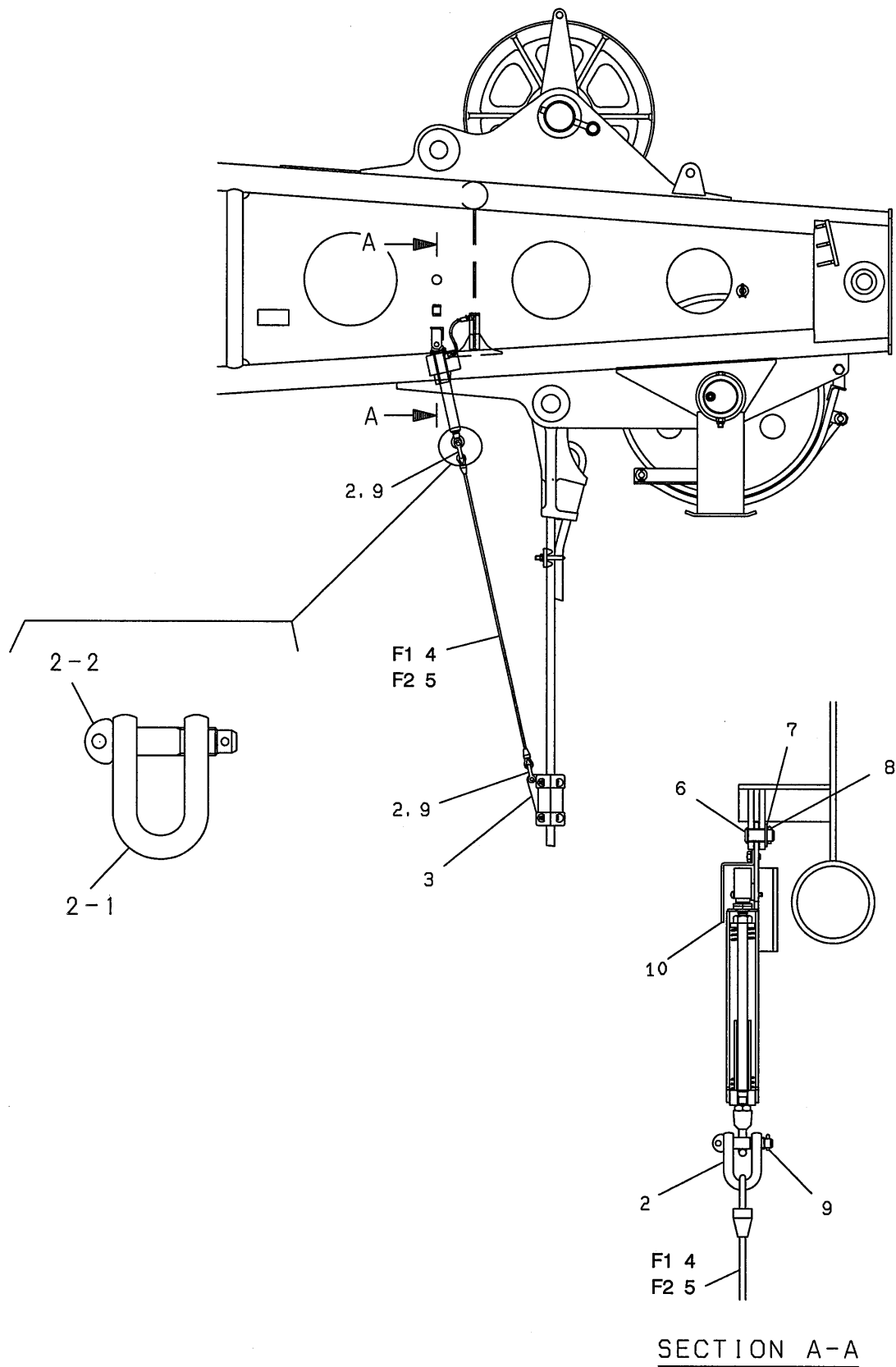

| 符号 ITEM | 部品番号 PART No. | PART NAME | 部品名 | 数量 QTY | 参照 REFERENCE | 適用号機 APPLICABLE No. |
|------------|------------------|---|------------------------------|-----------|-----------------|------------------------|
| | GG51E00011F3 | HOOK OVERHOIST LIMIT SWITCH (FOR CRANE) | フック過巻リミットスイッチ取付 (クレーン用) | | | |
| 2 | GB51E01018F1 | SHACKLE | シャックル | 2 | | |
| 2-1 | GB51E01019P1 | SHACKLE | シャックル | 1 | | |
| 2-2 | GB51E01017P1 | PIN | ピン | 1 | | |
| 3 | 2422N1299F1 | WEIGHT | ウエイト | 1 | | |
| 5 | 2430Z223D2 | WIRE ROPE | ワイロープ | 1 | | |
| 6 | ZP45X12030 | PIN | ピン | 1 | | |
| 7 | ZW16X12000 | WASHER | ワッシャ | 1 | | |
| 8 | ZP16D04020 | PIN | ピン | 1 | | |
| 9 | ZP16D03020 | PIN, SPLIT | ピン, スプリット | 2 | | |
| 10 | 24100N6192F5 | SWITCH ASSY, LIMIT | スイッチ アッセン, リミット | 1 | P.810-01 | |
| | GG51E00011F1 | HOOK OVERHOIST LIMIT SWITCH (FOR LUFFING) | フック過巻リミットスイッチ取付 (ラフティング用) | | | |
| 1 | 24100N6192F3 | SWITCH ASSY, LIMIT | スイッチ アッセン, リミット | 1 | P.810-01 | |
| 2 | GB51E01018F1 | SHACKLE | シャックル | 2 | | |
| 2-1 | GB51E01019P1 | SHACKLE | シャックル | 1 | | |
| 2-2 | GB51E01017P1 | PIN | ピン | 1 | | |
| 3 | 2422N1299F1 | WEIGHT | ウエイト | 1 | | |
| 4 | 2430Z223D3 | WIRE ROPE | ワイロープ | 1 | | |
| 6 | ZP45X12030 | PIN | ピン | 1 | | |
| 7 | ZW16X12000 | WASHER | ワッシャ | 1 | | |
| 8 | ZP16D04020 | PIN | ピン | 1 | | |
| 9 | ZP16D03020 | PIN, SPLIT | ピン, スプリット | 2 | | |

フック過巻リミットスイッチ取付け・HOOK OVERHOIST LIMIT SWITCH
補助シーブ&ジブ用・FOR AUX. SHEAVE & JIB

24100N4652F5

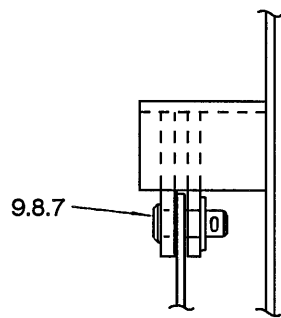
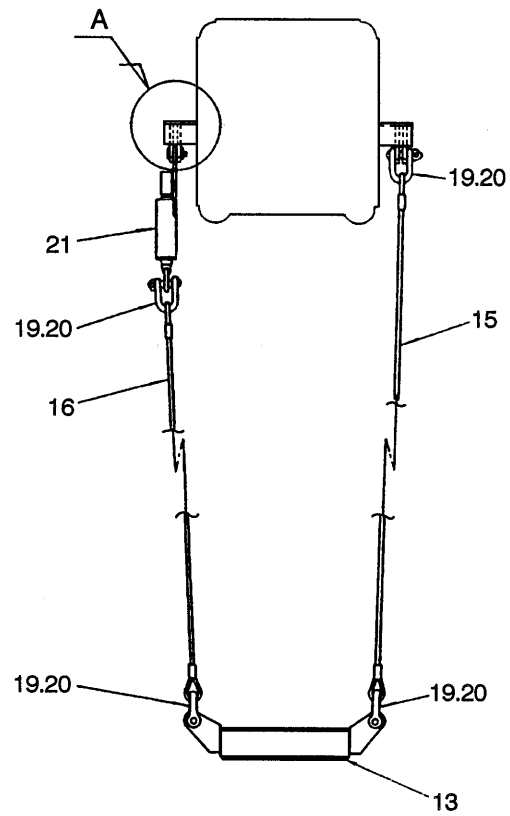
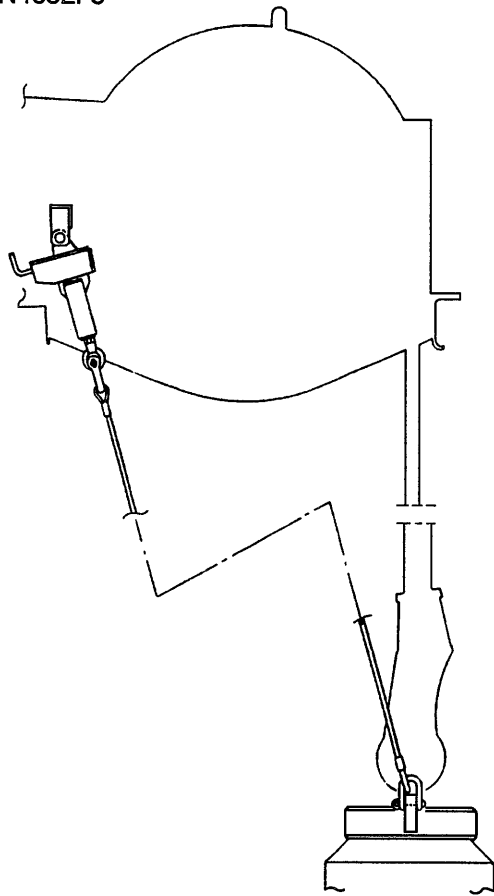

DETAIL A

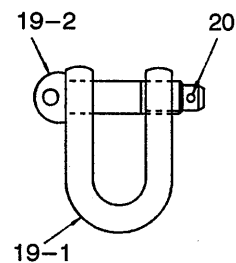

DETAIL ITEM 19

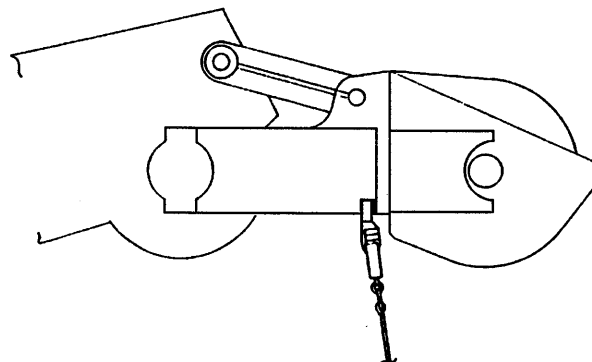

SHEAVE AUX.

| 符号 ITEM | 部品番号 PART No. | PART NAME | 部品名 | 数量 QTY | 参照 REFERENCE | 適用号機 APPLICABLE No. |
|------------|------------------|---|------------------------------------|-----------|-----------------|------------------------|
| | 24100N4652F5 | HOOK OVERHOIST LIMIT SWITCH (FOR AUX.SHEAVE & JIB) | フック過巻リミットスイッチ取付 (補助シーブ & シーブ 用) | | | |
| 7 | ZP45X12030 | PIN | ピン | 1 | | |
| 8 | ZW16X12000 | WASHER | ワッシャ | 1 | | |
| 9 | ZP15D04020 | PIN, SPLIT | ピン, スプリット | 1 | | |
| 13 | 2422P1171 | WEIGHT | ウェイト | 1 | | |
| 15 | 2430Z223D5 | WIRE ROPE | ワイロープ | 1 | | |
| 16 | 2430Z223D8 | WIRE ROPE | ワイロープ | 1 | | |
| 19 | GB51E01018F1 | SHACKLE | シャックル | 4 | | |
| 19-1 | GB51E01019P1 | SHACKLE | シャックル | 1 | | |
| 19-2 | GB51E01017P1 | PIN | ピン | 1 | | |
| 20 | ZP15D03020 | PIN, SPLIT | ピン, スプリット | 4 | | |
| 21 | 24100N6192F5 | SWITCH ASSY, LIMIT | スイッチ アッセン, リミット | 1 | P.810-01 | |

リミットスイッチ アッセン・LIMIT SWITCH ASSY

24100N6192F3
24100N6192F5

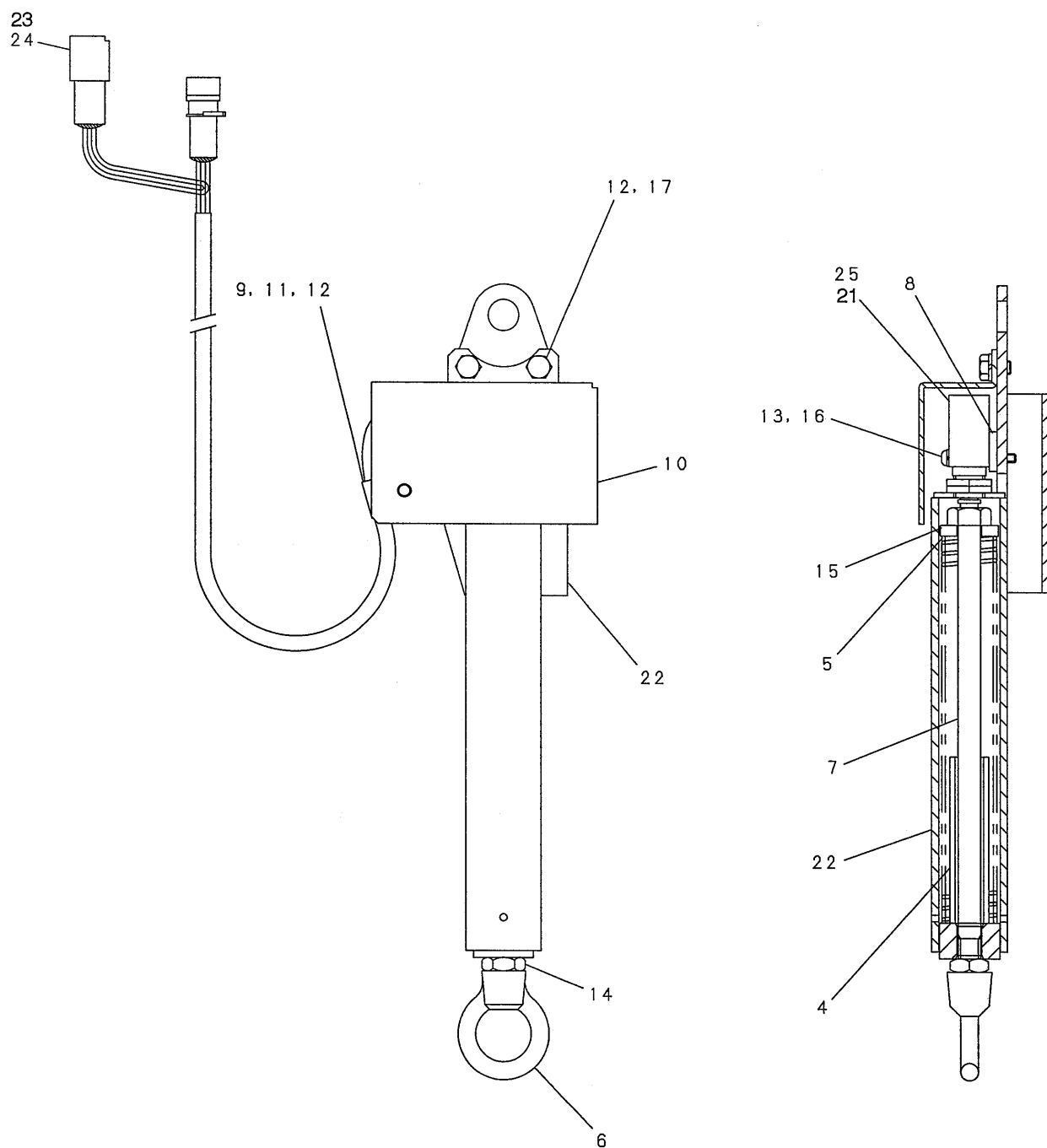

| 符号 ITEM | 部品番号 PART No. | PART NAME | 部品名 | 数量 QTY | 参照 REFERENCE | 適用号機 APPLICABLE No. |
|------------|------------------|-------------------|---------------|-----------|-----------------|------------------------|
| | 24100N6192F3 | LIMIT SWITCH ASSY | リミットスイッチ アッセン | | P.807-01 | |
| 4 | 2418T20156 | SPACER | スペーサ | 1 | | |
| 5 | 2417T931 | SPRING | スプリング | 1 | | |
| 6 | 2421Z239D3 | NUT | ナット | 1 | | |
| 7 | R20T0084D16 | CAPSCREW | キャップスクリュー | 1 | | |
| 8 | 2418T11242 | SPACER | スペーサ | 1 | | |
| 9 | ZW16X06000 | WASHER | ワッシャ | 1 | | |
| 10 | 2414P7738 | COVER | カバー | 1 | | |
| 11 | ZC45X06007 | CLIP | クリップ | 1 | | |
| 12 | ZS18C06010 | CAPSCREW | キャップスクリュー | 3 | | |
| 13 | ZS31C04030 | MACHINE SCREW | マシンスクリュー | 2 | | |
| 14 | ZN17C10006 | NUT | ナット | 1 | | |
| 15 | 2418T20657 | WASHER | ワッシャ | 1 | | |
| 16 | ZW26X04000 | LOCK WASHER | ロックワッシャ | 2 | | |
| 17 | ZW26X06000 | LOCK WASHER | ロックワッシャ | 2 | | |
| 21 | 2479Z2338 | SWITCH, LIMIT | スイッチ, リミット | 1 | | |
| 22 | 2414P8335 | CASE | ケース | 1 | | |
| 23 | 2414P7247 | CAP | キャップ | 1 | | |
| | 24100N6192F5 | LIMIT SWITCH ASSY | リミットスイッチ アッセン | | P.808-01 | |
| 4 | 2418T20156 | SPACER | スペーサ | 1 | | |
| 5 | 2417T931 | SPRING | スプリング | 1 | | |
| 6 | 2421Z239D3 | NUT | ナット | 1 | | |
| 7 | R20T0084D16 | CAPSCREW | キャップスクリュー | 1 | | |
| 8 | 2418T11242 | SPACER | スペーサ | 1 | | |
| 9 | ZW16X06000 | WASHER | ワッシャ | 1 | | |
| 10 | 2414P7738 | COVER | カバー | 1 | | |
| 11 | ZC45X06007 | CLIP | クリップ | 1 | | |
| 12 | ZS18C06010 | CAPSCREW | キャップスクリュー | 3 | | |
| 13 | ZS31C04030 | MACHINE SCREW | マシンスクリュー | 2 | | |
| 14 | ZN17C10006 | NUT | ナット | 1 | | |
| 15 | 2418T20657 | WASHER | ワッシャ | 1 | | |
| 16 | ZW26X04000 | LOCK WASHER | ロックワッシャ | 2 | | |
| 17 | ZW26X06000 | LOCK WASHER | ロックワッシャ | 2 | | |
| 22 | 2414P8335 | CASE | ケース | 1 | | |
| 24 | 2414P7471 | COVER | カバー | 1 | | |
| 25 | JJ50S00017P1 | SWITCH, LIMIT | スイッチ, リミット | 1 | | |

ブーム過巻リミットスイッチ・BOOM OVERHOIST LIMIT SWITCH

JJ51E00005F2
JJ51E00005F1

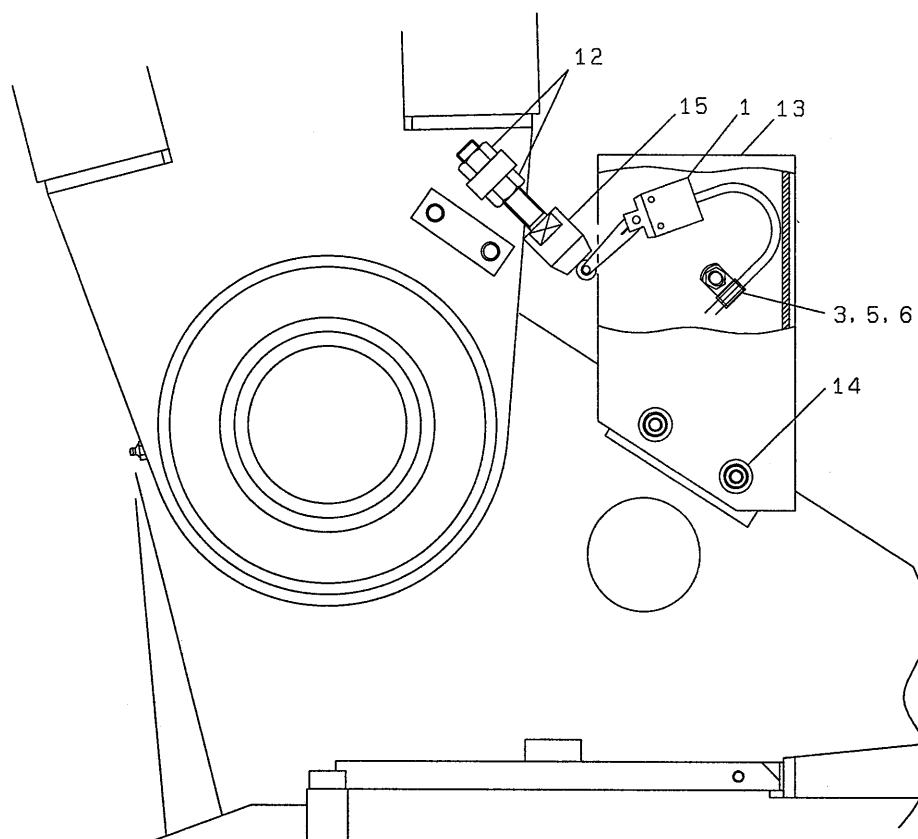
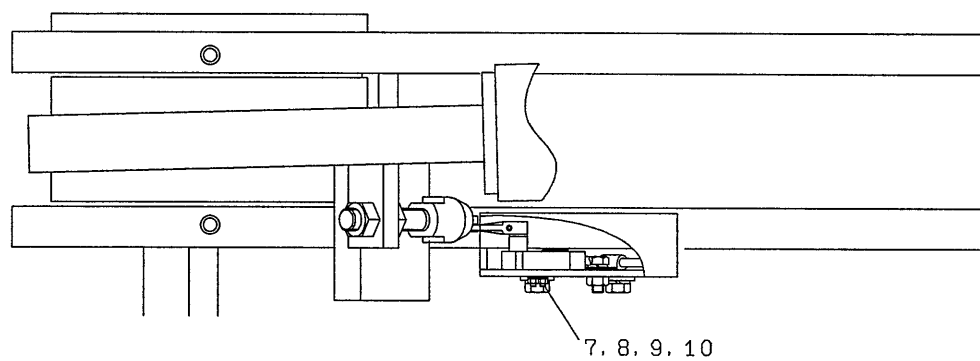

| 符号 ITEM | 部品番号 PART No. | PART NAME | 部品名 | 数量 QTY | 参照 REFERENCE | 適用号機 APPLICABLE No. |
|------------|------------------|-----------------------------|---------------|-----------|-----------------|------------------------|
| | JJ51E00005F2 | BOOM OVERHOIST LIMIT SWITCH | ブーム過巻リミットスイッチ | | P.501-01 | |
| 12 | ZN18C20016 | NUT | ナット | 2 | | |
| 15 | JJ51E01013P1 | ROD | ロッド | 1 | | |
| | JJ51E00005F1 | BOOM OVERHOIST LIMIT SWITCH | ブーム過巻リミットスイッチ | | P.353-01 | |
| 1 | GG50S00004P1 | SWITCH, LIMIT | スイッチ, リミット | 1 | | |
| 3 | EW02E01015D3 | CLIP | クリップ | 1 | | |
| 5 | ZM11C10025 | SEMS-BOLT | セムスボルト | 1 | | |
| 6 | ZN18C10008 | NUT | ナット | 1 | | |
| 7 | JJ51E01015P1 | CAPSCREW | キャップスクリュー | 2 | | |
| 8 | ZN18C05004 | NUT | ナット | 2 | | |
| 9 | ZW26X05000 | LOCK WASHER | ロックワッシャ | 2 | | |
| 10 | ZW16P05000 | WASHER | ワッシャ | 2 | | |
| 13 | JJ51E01014P1 | BRACKET | ブラケット | 1 | | |
| 14 | ZM32C12025 | SEMS-BOLT | セムスボルト | 2 | | |

カウンタウエイト アッセン・COUNTERWEIGHT ASSY

JJ60C00030F1

SEE
P. 603-01
P. 604-01

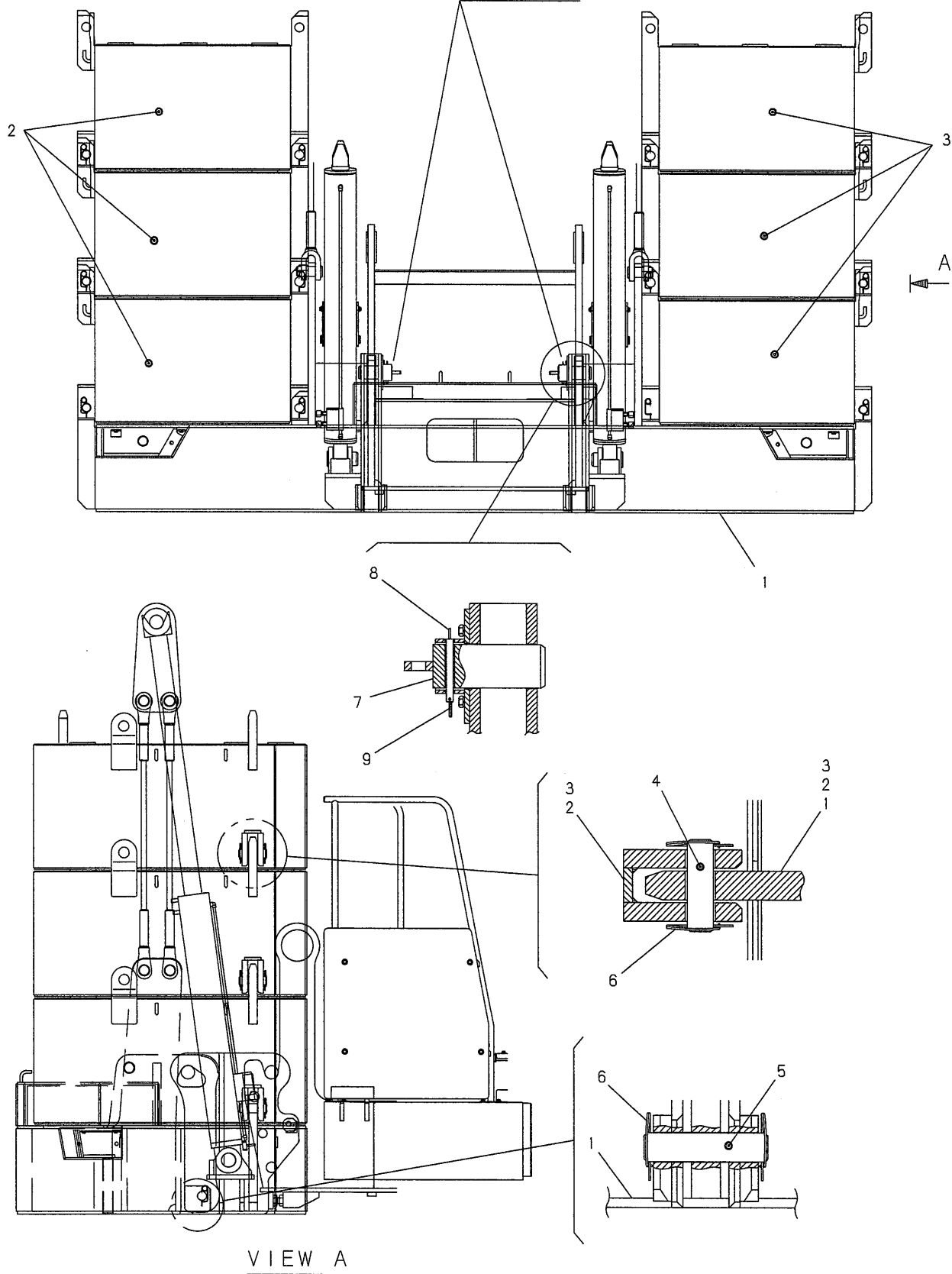

| 符号 ITEM | 部品番号 PART No. | PART NAME | 部品名 | 数量 QTY | 参照 REFERENCE | 適用号機 APPLICABLE No. |
|------------|------------------|--------------------|--------------|-----------|-----------------|------------------------|
| | JJ60C00030F1 | COUNTERWEIGHT ASSY | カウンタウイト アッセン | | | JC1001--JC1022 |
| 1 | JJ60C00026P1 | COUNTERWEIGHT | カウンタウイト | 1 | | |
| 2 | JJ60C00027P1 | COUNTERWEIGHT | カウンタウイト | 3 | | |
| 3 | JJ60C00028P1 | COUNTERWEIGHT | カウンタウイト | 3 | | |
| 4 | JJ60C01031P1 | PIN | ピン | 12 | | |
| 5 | JJ60C01025P1 | PIN | ピン | 2 | | |
| 6 | 2419T3258 | PIN, SPRING | ピン, スプリング | 28 | | |
| 7 | JJ61F01108P1 | PIN | ピン | 2 | | |
| 8 | JJ61F01109P1 | PIN | ピン | 2 | | |
| 9 | 2419T6194 | PIN | ピン | 2 | | |

カウンタウエイト アッセン・COUNTERWEIGHT ASSY

JJ60C00047F2

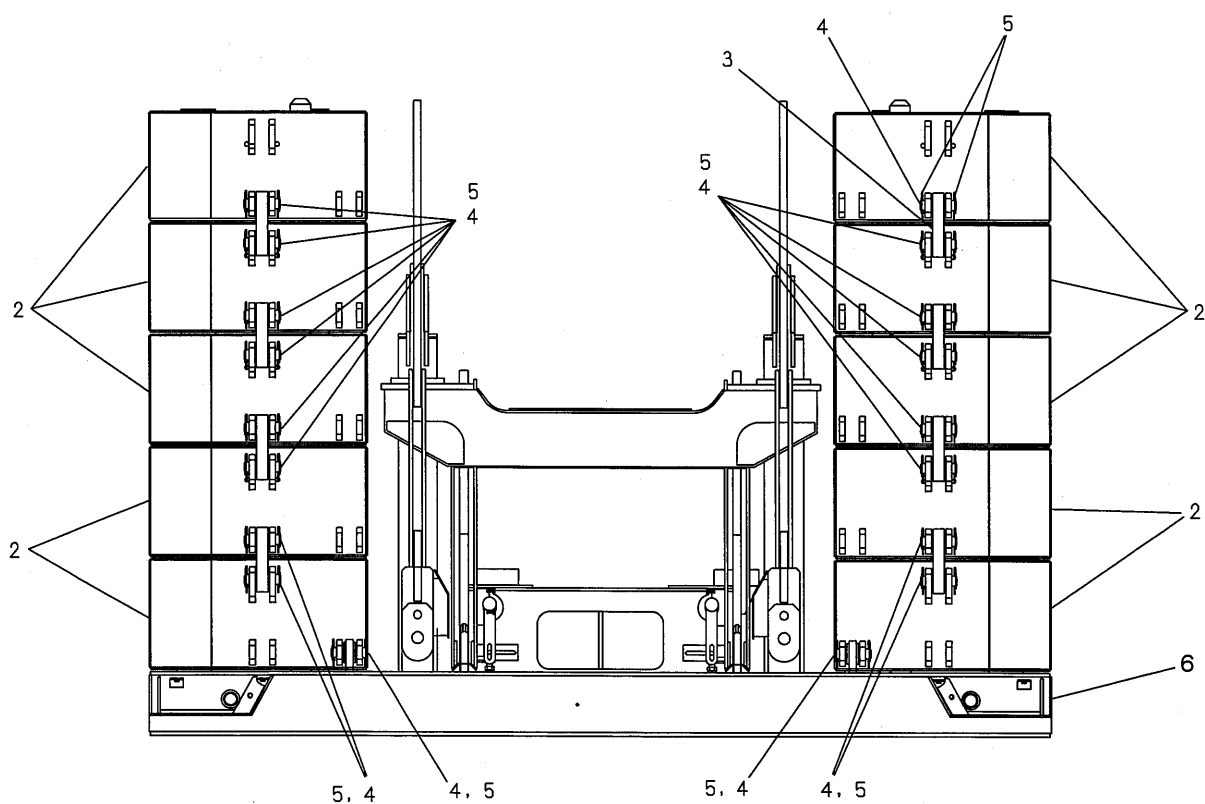
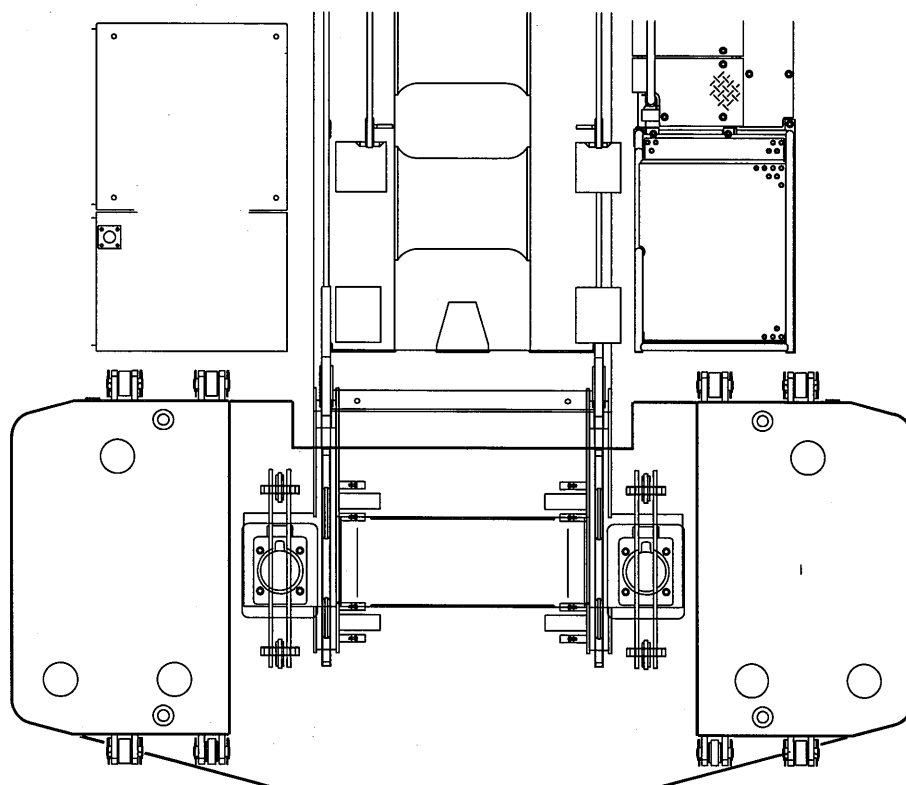

| 符号 ITEM | 部品番号 PART No. | PART NAME | 部品名 | 数量 QTY | 参照 REFERENCE | 適用号機 APPLICABLE No. |
|------------|------------------|--------------------|---------------|-----------|-----------------|------------------------|
| | JJ60C00047F2 | COUNTERWEIGHT ASSY | カウンタウェイト アッセン | | | JC1023- |
| 2 | JJ60C00049P1 | COUNTERWEIGHT | カウンタウェイト | 10 | | |
| 3 | JJ60C01040P1 | LINK | リンク | 18 | | |
| 4 | JJ60C01031P1 | PIN | ピン | 38 | | |
| 5 | 2419T3258 | PIN, SPRING | ピン, スプリング | 76 | | |
| 6 | JJ60C00051P1 | COUNTERWEIGHT | カウンタウェイト | 1 | | |

カーボディウエイト アッセン・CARBODY WEIGHT ASSY

JJ62C00010F1

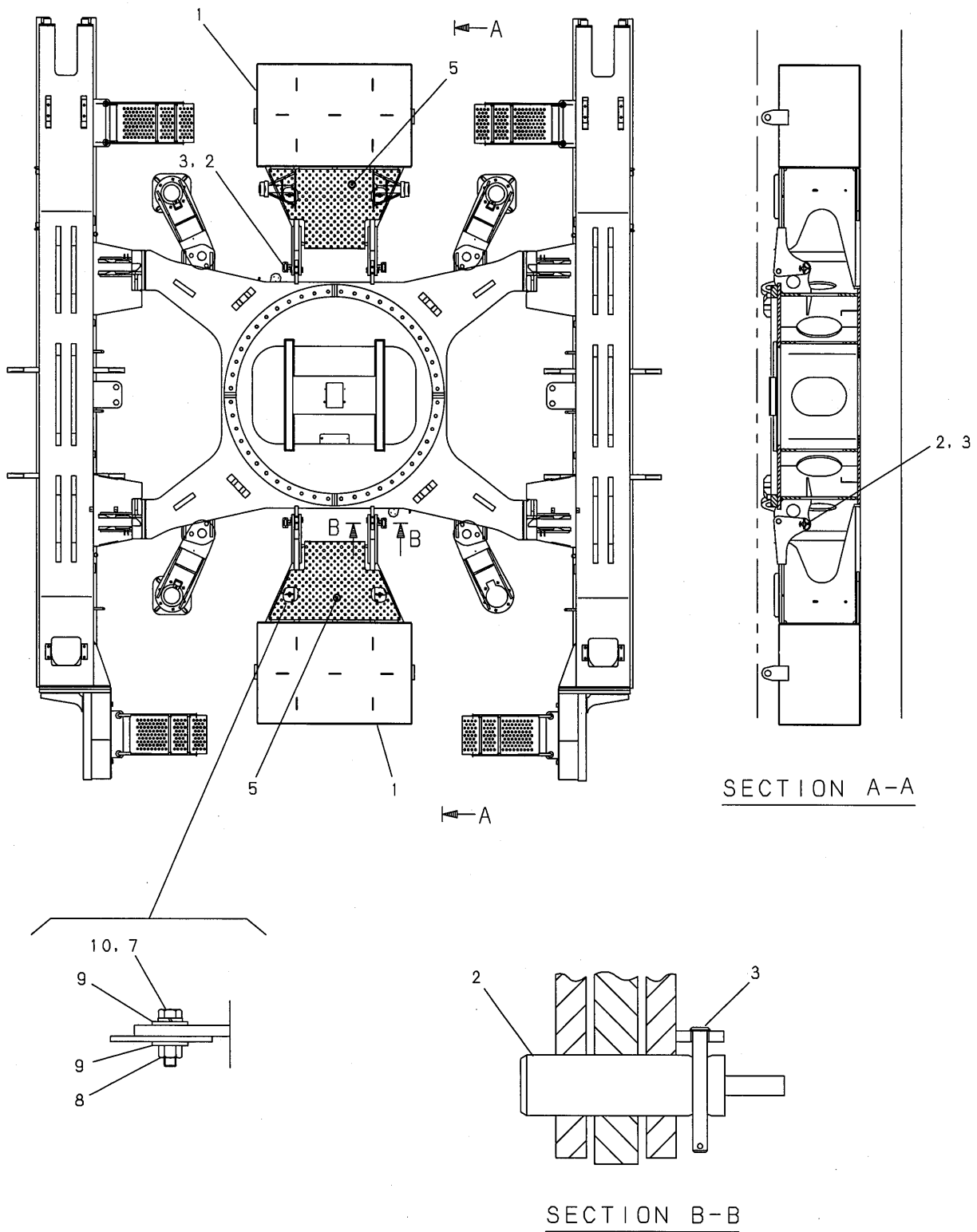

| 符号 ITEM | 部品番号 PART No. | PART NAME | 部品名 | 数量 QTY | 参照 REFERENCE | 適用号機 APPLICABLE No. |
|------------|------------------|---------------------|-----------------|-----------|-----------------|------------------------|
| | JJ62C00010F1 | CARBODY WEIGHT ASSY | カーボディ ウェイト アッセン | | | JC001--JC1022 |
| 1 | JJ62C00009P1 | WEIGHT | ウェイト | 2 | | |
| 2 | JJ60C01009P1 | PIN | ピン | 4 | | |
| 3 | ZP45X12100 | PIN | ピン | 4 | | |
| 5 | JJ62C01004P1 | FLOOR PLATES | フロア プレート | 2 | | |
| 7 | ZS18C12040 | CAPSCREW | キャップ スクリュー | 4 | | |
| 8 | ZN18C12010 | NUT | ナット | 4 | | |
| 9 | 2418T9088D3 | WASHER | ワッシャー | 8 | | |
| 10 | ZW26X12000 | LOCK WASHER | ロックワッシャー | 4 | | |

カーボディウエイト・CARBODY WEIGHT

JJ62C00015F1

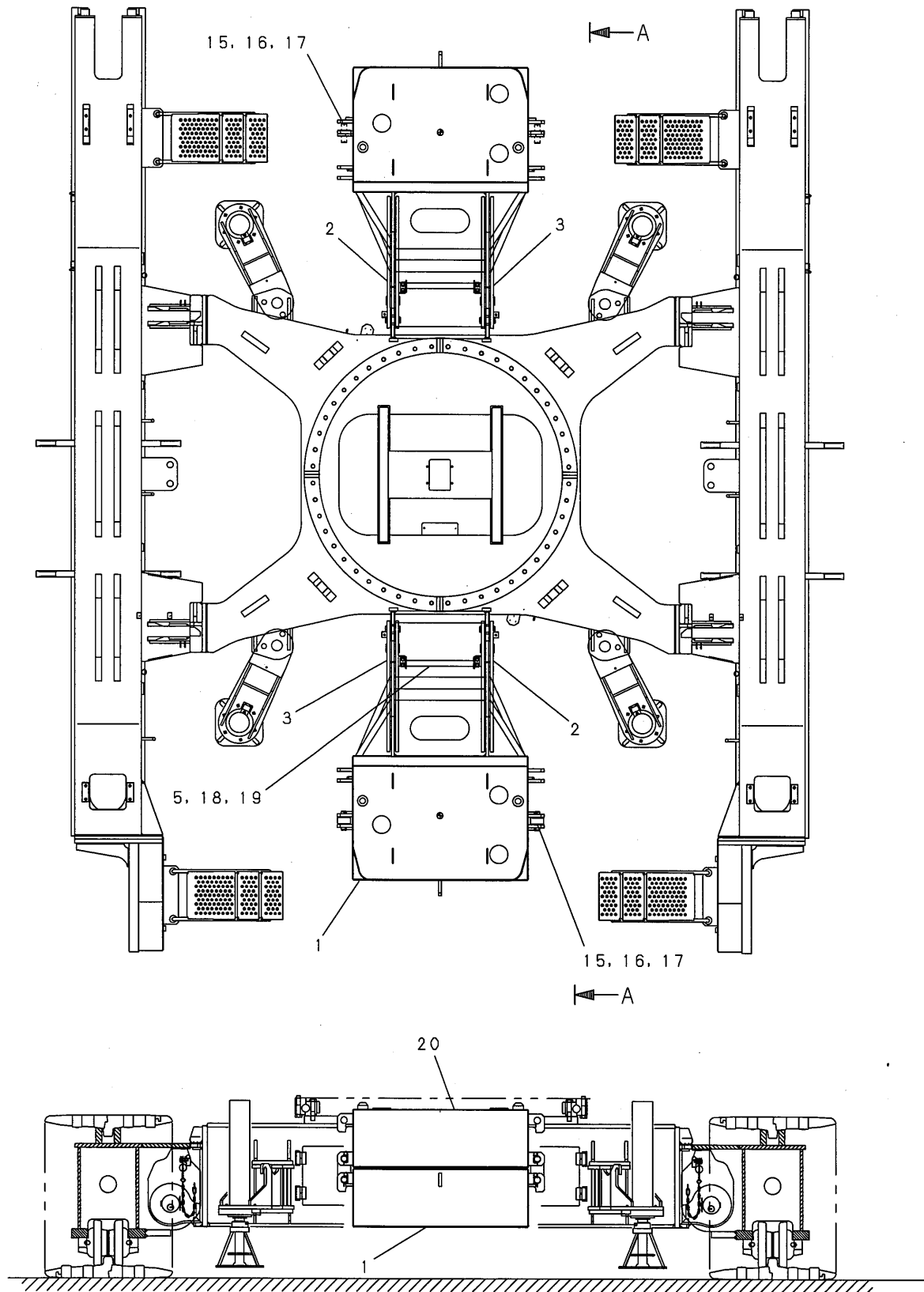

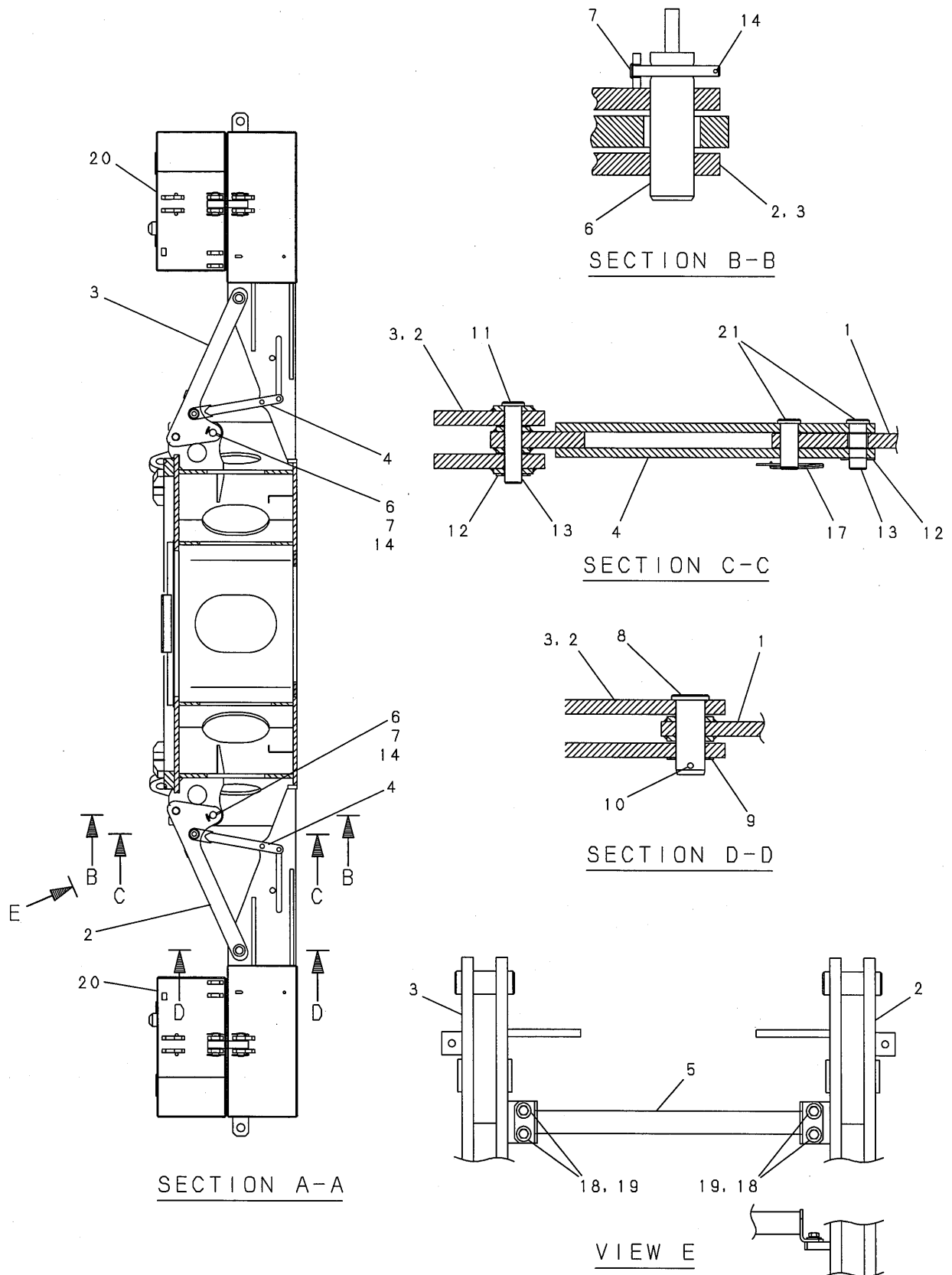

| 符号 ITEM | 部品番号 PART No. | PART NAME | 部品名 | 数量 QTY | 参照 REFERENCE | 適用号機 APPLICABLE No. |
|------------|------------------|---------------------|---------------|-----------|-----------------|------------------------|
| | JJ62C00015F1 | CARBODY WEIGHT ASSY | カーボデーウイト アッセン | | | JC1023- |
| 1 | JJ62C00016P1 | WEIGHT | ウイト | 2 | | |
| 2 | JJ62C01012P1 | LINK | リンク | 2 | | |
| 3 | JJ62C01013P1 | LINK | リンク | 2 | | |
| 4 | JJ62C01015P1 | LINK | リンク | 4 | | |
| 5 | JJ62C01014P1 | ROD | ロッド | 2 | | |
| 6 | JJ60C01009P1 | PIN | ピン | 4 | | |
| 7 | ZP45X12100 | PIN | ピン | 4 | | |
| 8 | JJ61F01029P1 | PIN | ピン | 4 | | |
| 9 | JJ61F01028P1 | PLATE | プレート | 4 | | |
| 10 | ZP16D08100 | PIN, SPLIT | ピン, スプリット | 4 | | |
| 11 | ZP45X30140 | PIN | ピン | 4 | | |
| 12 | JJ62C01011P1 | PLATE | プレート | 8 | | |
| 13 | ZP16D05050 | PIN, SPLIT | ピン, スプリット | 8 | | |
| 14 | 2419T6338 | PIN | ピン | 4 | | |
| 15 | JJ60C01031P1 | PIN | ピン | 8 | | |
| 16 | JJ60C01040P1 | LINK | リンク | 4 | | |
| 17 | 2419T3258 | PIN, SPRING | ピン, スプリング | 20 | | |
| 18 | ZM11C12025 | SEMS-BOLT | セムスボルト | 8 | | |
| 19 | 2418T9088D3 | WASHER | ワッシャ | 8 | | |
| 20 | JJ60C00049P1 | COUNTERWEIGHT | カウンタウイト | 2 | | |
| 21 | ZP45X30080 | PIN | ピン | 8 | | |

編集のつごう上このページを空白とする。
THIS PAGE INTENTIONALLY LEFT BLANK.

旋回警告灯 アッセン・SWING ALARM LAMP ASSY

JJ53E00001F1

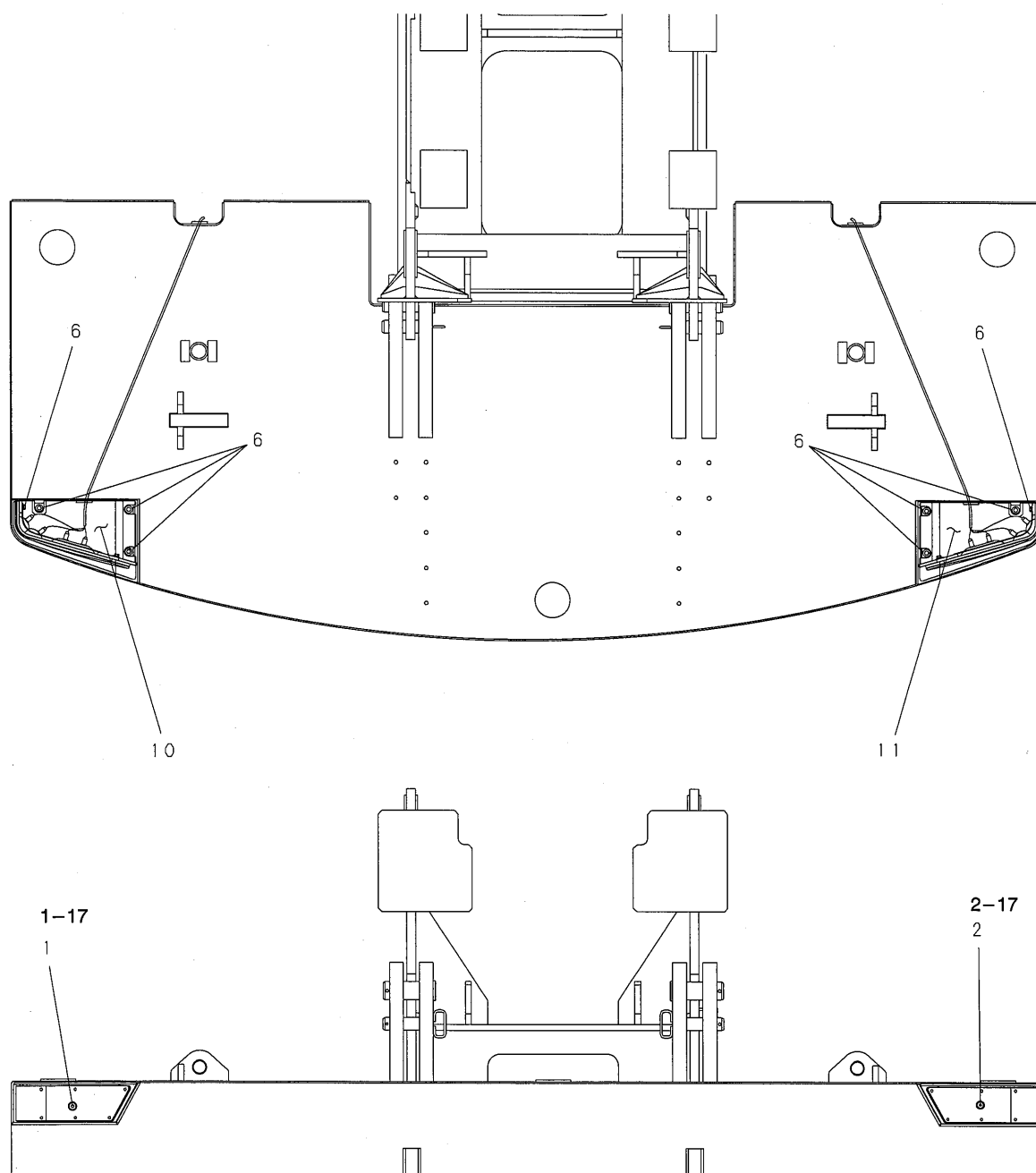

| 符号 ITEM | 部品番号 PART No. | PART NAME | 部品名 | 数量 QTY | 参照 REFERENCE | 適用号機 APPLICABLE No. |
|------------|------------------|--------------------------|-------------|-----------|-----------------|------------------------|
| | JJ53E00001F1 | SWING ALARM LAMP ASSY | 旋回警告灯アッセン | | | JC1001--JC1022 |
| 1 | JJ80S00001F1 | LAMP, FLASHER | ランプ, フラッシャー | 1 | | |
| 1-17 | 2456U145S15 | BULB | バルブ | 4 | | |
| 2 | JJ80S00002F1 | LAMP, FLASHER | ランプ, フラッシャー | 1 | | |
| 2-17 | 2456U145S15 | BULB | バルブ | 4 | | |
| 6 | ZM32C10025 | SEMS-BOLT | セムスボルト | 10 | | |
| 10 | JJ53E01004P1 | COVER | カバー | 1 | | |
| 11 | JJ53E01005P1 | COVER | カバー | 1 | | |

旋回警告灯 アッセン・SWING ALARM ASSY

JJ53E00003F1

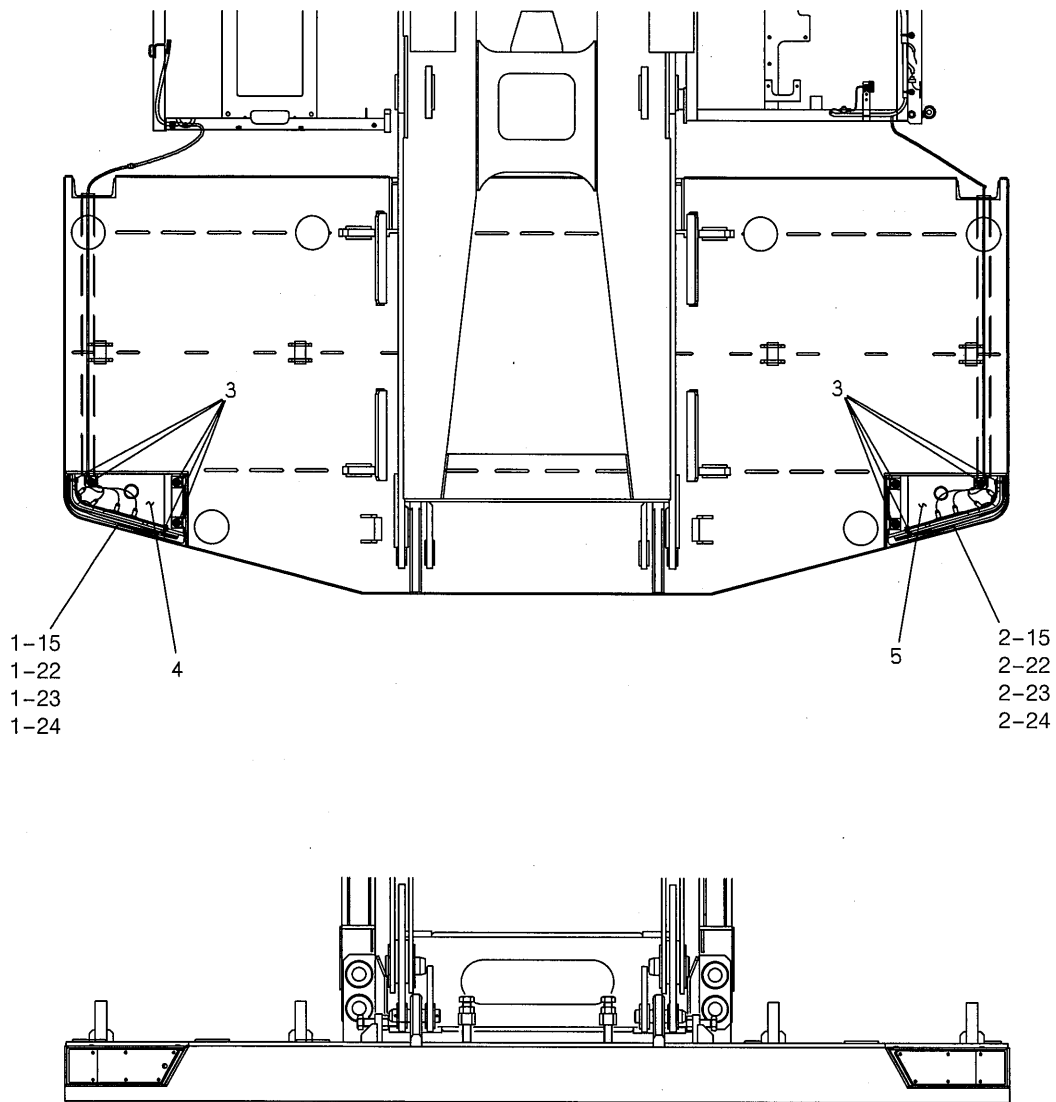

| 符号 ITEM | 部品番号 PART No. | PART NAME | 部品名 | 数量 QTY | 参照 REFERENCE | 適用号機 APPLICABLE No. |
|------------|------------------|------------------|------------|-----------|-----------------|------------------------|
| | JJ53E00003F1 | SWING ALARM ASSY | 旋回警告灯 アッセン | | | JC1023-- |
| 1 | JJ80S00001F1 | LAMP, FLASHER | ランプ, フラッシャ | 1 | | |
| 1-15 | EN52S01001D4 | HOUSING | ハウジング | 1 | | |
| 1-22 | EN52S01005D4 | CAP | キャップ | 1 | | |
| 1-23 | EN52S01003D1 | SEAL | シール | 4 | | |
| 1-24 | EN01E01001D2 | TERMINAL | ターミナル | 4 | | |
| 2 | JJ80S00002F1 | LAMP, FLASHER | ランプ, フラッシャ | 1 | | |
| 2-15 | EN52S01001D4 | HOUSING | ハウジング | 1 | | |
| 2-22 | EN52S01005D4 | CAP | キャップ | 1 | | |
| 2-23 | EN52S01003D1 | SEAL | シール | 4 | | |
| 2-24 | EN01E01001D2 | TERMINAL | ターミナル | 4 | | |
| 3 | ZM32C10025 | SEMS-BOLT | セムスボルト | 10 | | |
| 4 | JJ53E01007P1 | COVER | カバー | 1 | | |
| 5 | JJ53E01008P1 | COVER | カバー | 1 | | |

カウンタウェイト脱着装置・COUNTERWEIGHT REMOVAL DEVICE

JJ61C00002F1

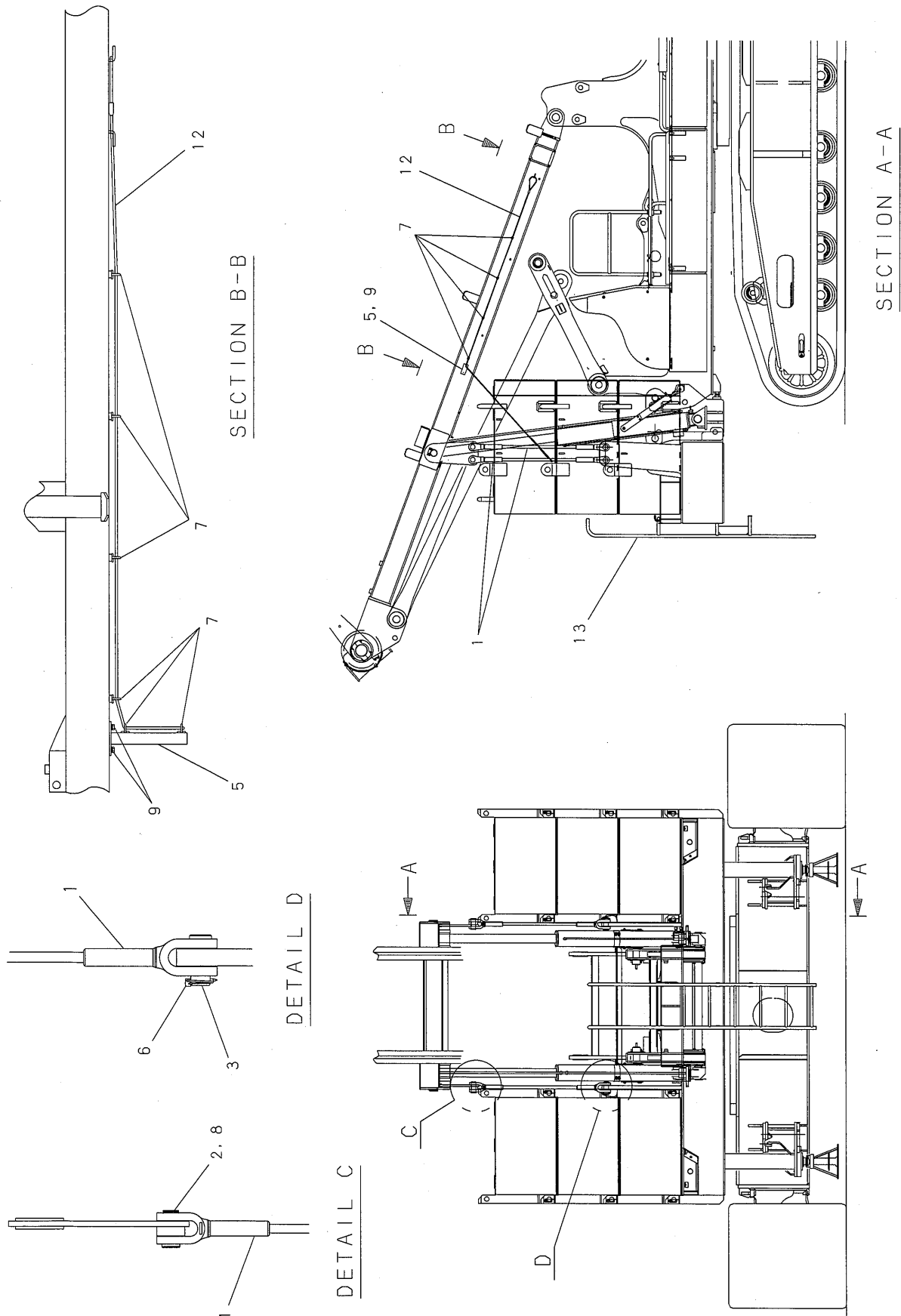

| 符号 ITEM | 部品番号 PART No. | PART NAME | 部品名 | 数量 QTY | 参照 REFERENCE | 適用号機 APPLICABLE No. |
|------------|------------------|-----------------------------------|---------------|-----------|-----------------|------------------------|
| | JJ61C00002F1 | COUNTERWEIGHT REMOVABLE DEVICE | カウンターウェイト脱着装置 | | | JC1001--JC1022 |
| 1 | GN71A00006D7 | GUY CABLE | ガイケーブル | 4 | | |
| 2 | JJ61F01094D1 | PIN | ピン | 4 | | |
| 3 | JJ61C01001D1 | PIN | ピン | 4 | | |
| 5 | JJ61C01003P1 | BRACKET | ブラケット | 2 | | |
| 6 | 2420T5857 | PIN, SPRING | ピン, スプリング | 4 | | |
| 7 | ZS91C00800 | EYE-BOLT | | 12 | | |
| 8 | ZR16X05600 | RING, RETAINING | リング, リテーニング | 4 | | |
| 9 | ZM22C10025 | SEMS-BOLT | セムスボルト | 4 | | |
| 12 | JJ03T01004D1 | SLING | スリング | 2 | | |
| 13 | JJ41C00157P1 | LADDER | ラダー | 1 | | |

カウンタウエイト脱着装置・COUNTERWEIGHT REMOVAL DEVICE

JJ61C00005F1

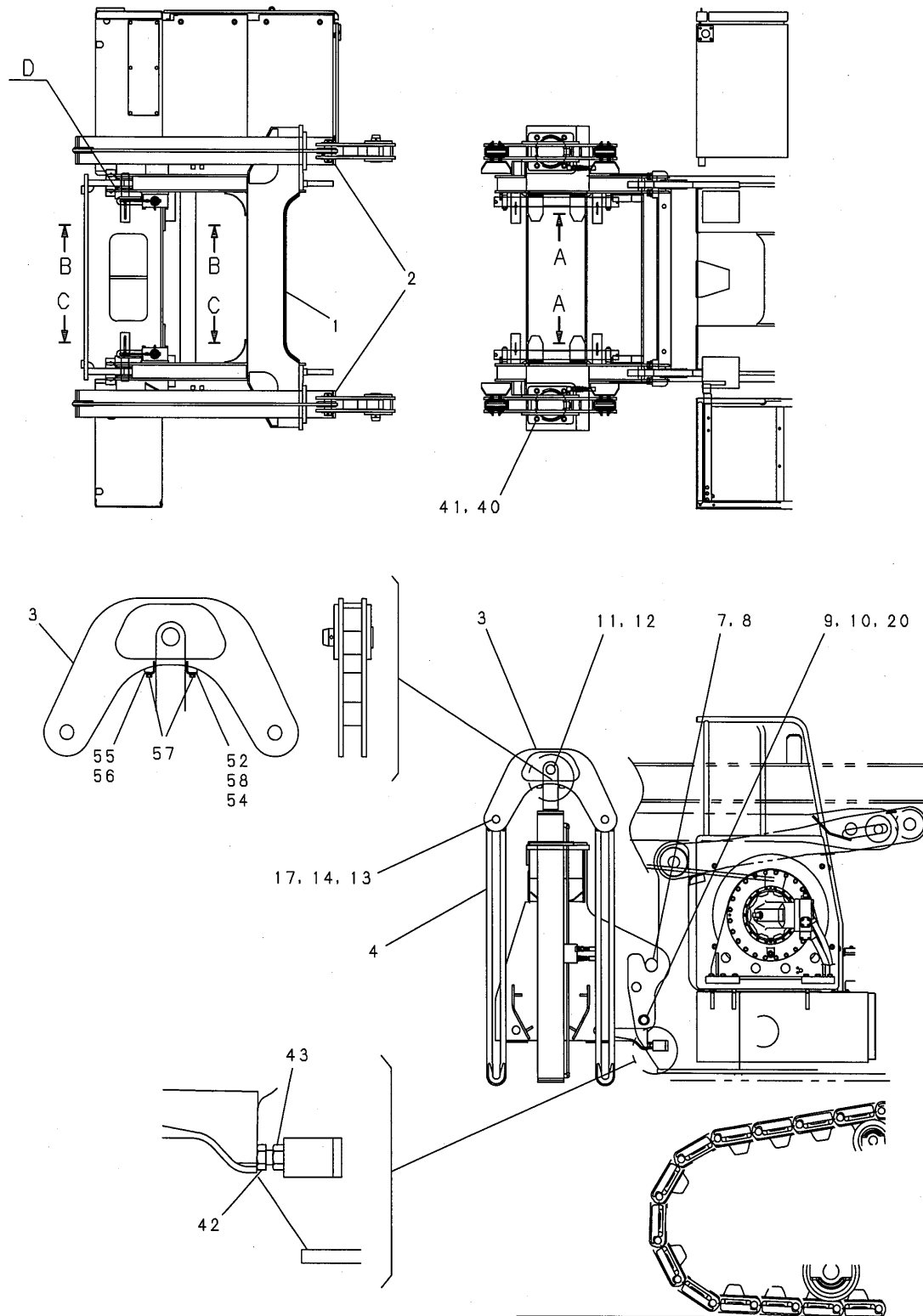

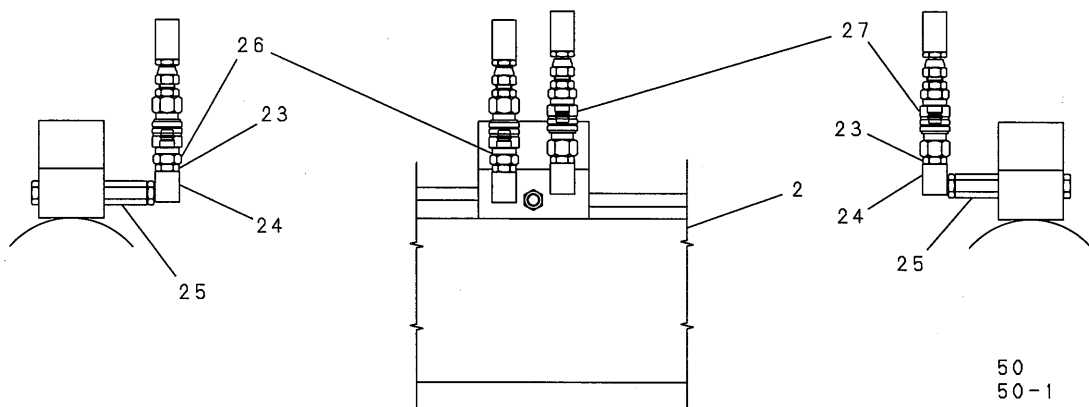

VIEW A

50
50-1
50-3
50-4
50-7
50-11
50-13
?
50-17

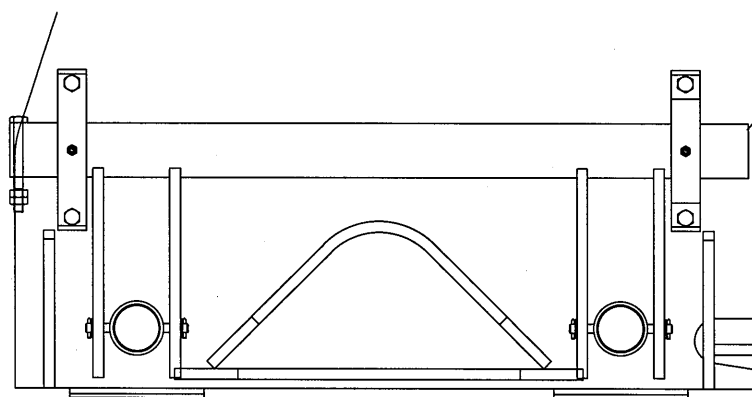

VIEW B

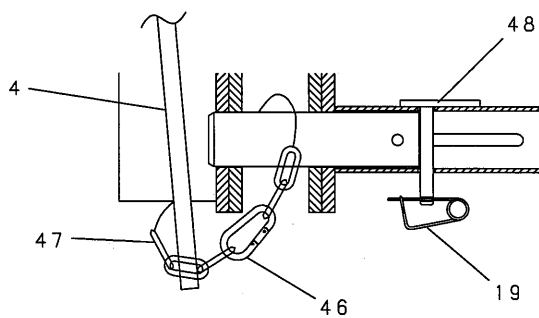

DETAIL D

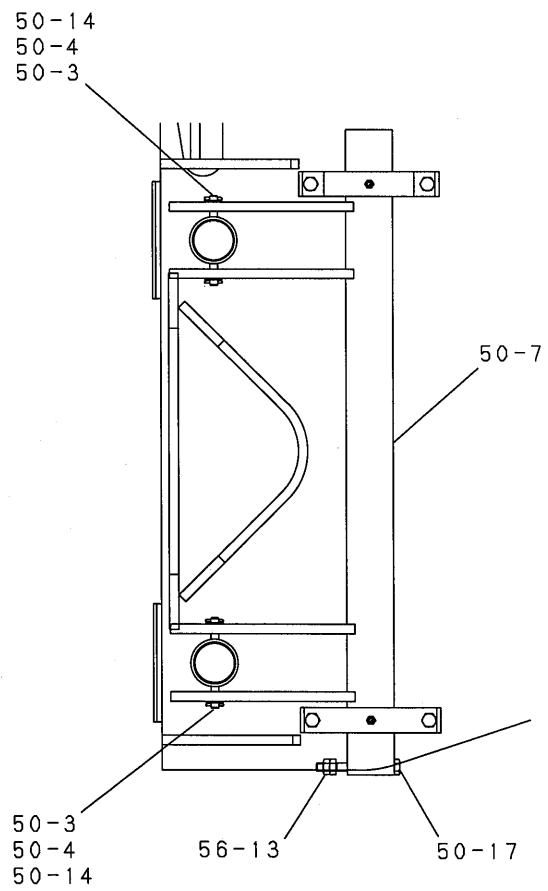
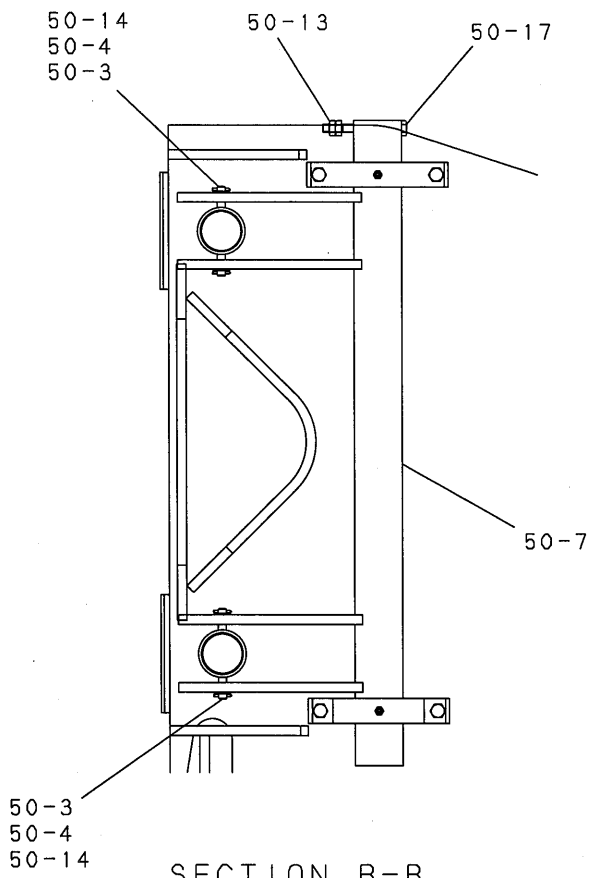
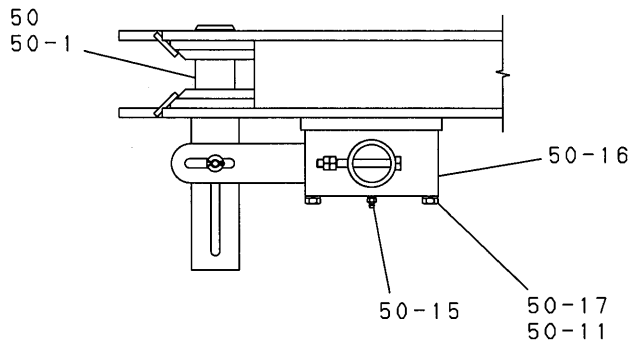

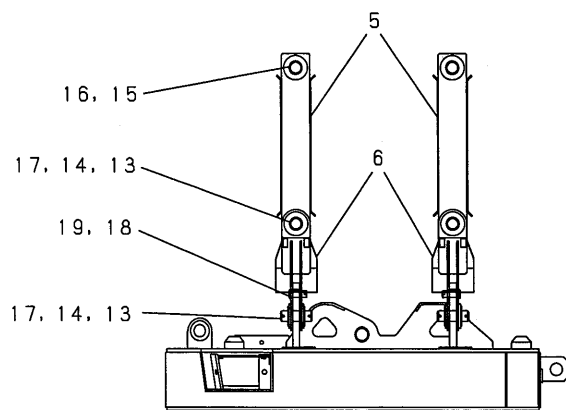
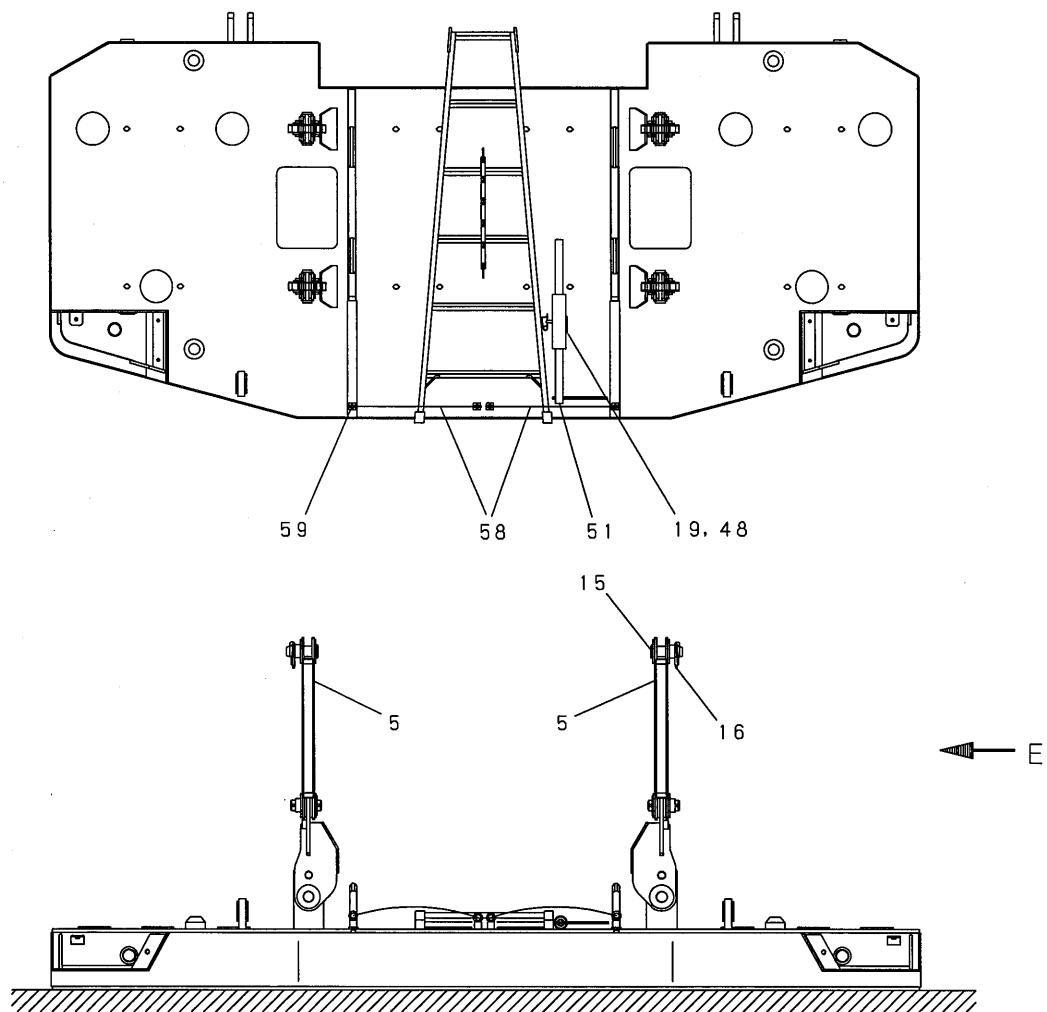

VIEW E

| 符号 ITEM | 部品番号 PART No. | PART NAME | 部品名 | 数量 QTY | 参照 REFERENCE | 適用号機 APPLICABLE No. |
|------------|------------------|---------------------|--------------------|-----------|-----------------|------------------------|
| | JJ61C00005F1 | CWT ASSY, REMOVABLE | カンタウエイト アッセン, リム-フ | | | JC1023-- |
| 1 | JJ61C01007P2 | FRAME | フレーム | 1 | | |
| 2 | JJ01V00024F1 | CYLINDER ASSY | シリンダ アッセン | 2 | | |
| 3 | JJ61C01008P2 | LINK | リンク | 2 | | |
| 4 | JJ61C01009P2 | LINK | リンク | 4 | | |
| 7 | JJ61F01083P1 | PIN | ピン | 2 | | |
| 8 | ZP16D10140 | PIN, SPLIT | ピン, スプリット | 2 | | |
| 9 | 2419T6269 | PIN | ピン | 2 | | |
| 10 | ZP16D08080 | PIN, SPLIT | ピン, スプリット | 2 | | |
| 11 | 2419T4104D1 | PIN | ピン | 2 | | |
| 12 | ZP16D10090 | PIN, SPLIT | ピン, スプリット | 2 | | |
| 13 | GG61F01035D1 | PIN | ピン | 4 | | |
| 14 | ZP16D10071 | PIN, SPLIT | ピン, スプリット | 8 | | |
| 17 | HY25X50090G1 | WASHER | ワッシャ | 8 | | |
| 19 | 2419T6338 | PIN | ピン | 4 | | |
| 20 | JJ61F01028P1 | PLATE | プレート | 4 | | |
| 23 | 2444Z3326 | CONNECTOR | コネクタ | 4 | | |
| 24 | 2444Z2621 | ELBOW, 90 | エルボ, 90 | 4 | | |
| 25 | HH25R06006G6 | CONNECTOR | コネクタ | 4 | | |
| 26 | 2444R833D9 | CONNECTOR | コネクタ | 2 | | |
| 27 | 2444R832D9 | BODY | ボデー | 2 | | |
| 40 | ZS18C16060 | CAPSCREW | キャップスクリュー | 8 | | |
| 41 | ZW16H16000 | WASHER | ワッシャ | 8 | | |
| 42 | ZS18C24060 | CAPSCREW | キャップスクリュー | 4 | | |
| 43 | ZN18C24019 | NUT | ナット | 4 | | |
| 46 | EW70A01032P1 | HOOK | フック | 4 | | |
| 47 | 2420Z826D006 | CHAIN | チェーン | 4 | | |
| 48 | JJ61C01024P1 | PIN | ピン | 4 | | |
| 50 | JJ61C01034F1 | PIN ASSY | ピン アッセン | 1 | | |
| 50-1 | HP55X50195G1 | PIN | ピン | 4 | | |
| 50-3 | ZP16D03025 | PIN, SPLIT | ピン, スプリット | 8 | | |
| 50-4 | ZW16X10000 | WASHER | ワッシャ | 8 | | |
| 50-7 | JJ61C01035P1 | LEVER | レバー | 2 | | |
| 50-11 | ZW26X10000 | LOCK WASHER | ロックワッシャ | 8 | | |
| 50-13 | ZN16C10008 | NUT | ナット | 4 | | |
| 50-14 | HP55X10120G1 | PIN | ピン | 4 | | |
| 50-15 | ZG91S02000 | NIPPLE, GREASE | ニップル, グリース | 4 | | |
| 50-16 | JJ61C01021P1 | BLOCK | ブロック | 4 | | |
| 50-17 | ZS16C10100 | CAPSCREW | キャップスクリュー | 10 | | |
| 52 | JJ61C01026D1 | SHIM | シム | 2 | | |
| 53 | JJ61C01026D2 | SHIM | シム | 2 | | |
| 54 | JJ61C01026D3 | SHIM | シム | 2 | | |
| 55 | JJ61C01032P1 | SHIM | シム | 2 | | |
| 56 | JJ61C01025P1 | SHIM | シム | 2 | | |
| 57 | ZM22C10020 | SEMS-BOLT | セムスボルト | 4 | | |

編集のつごう上このページを空白とする。

THIS PAGE INTENTIONALLY LEFT BLANK.

旋回フレーム アッセン・REVOLVING FRAME ASSY

JJ52F00056F1

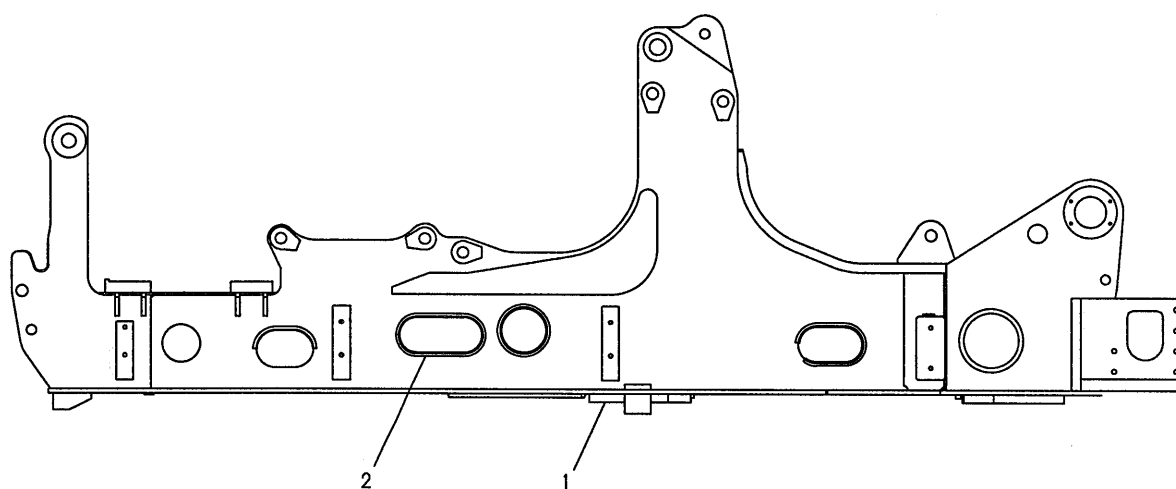

| 符号 ITEM | 部品番号 PART No. | PART NAME | 部品名 | 数量 QTY | 参照 REFERENCE | 適用号機 APPLICABLE No. |
|------------|------------------|-----------------|-----------------|-----------|-----------------|------------------------|
| | JJ52F00056F1 | FRAME ASSY, UPP | フレーム アッセン, アッパ° | | | |
| 1 | JJ52F00057P1 | FRAME, UPP | フレーム, アッパ° | 1 | | |
| 2 | JJ52F00059F1 | FRAME ASSY, UPP | フレーム アッセン, アッパ° | 1 | P.856-01 | |

ラバー取付け・RUBBER INSTAL

JJ52F00059F1

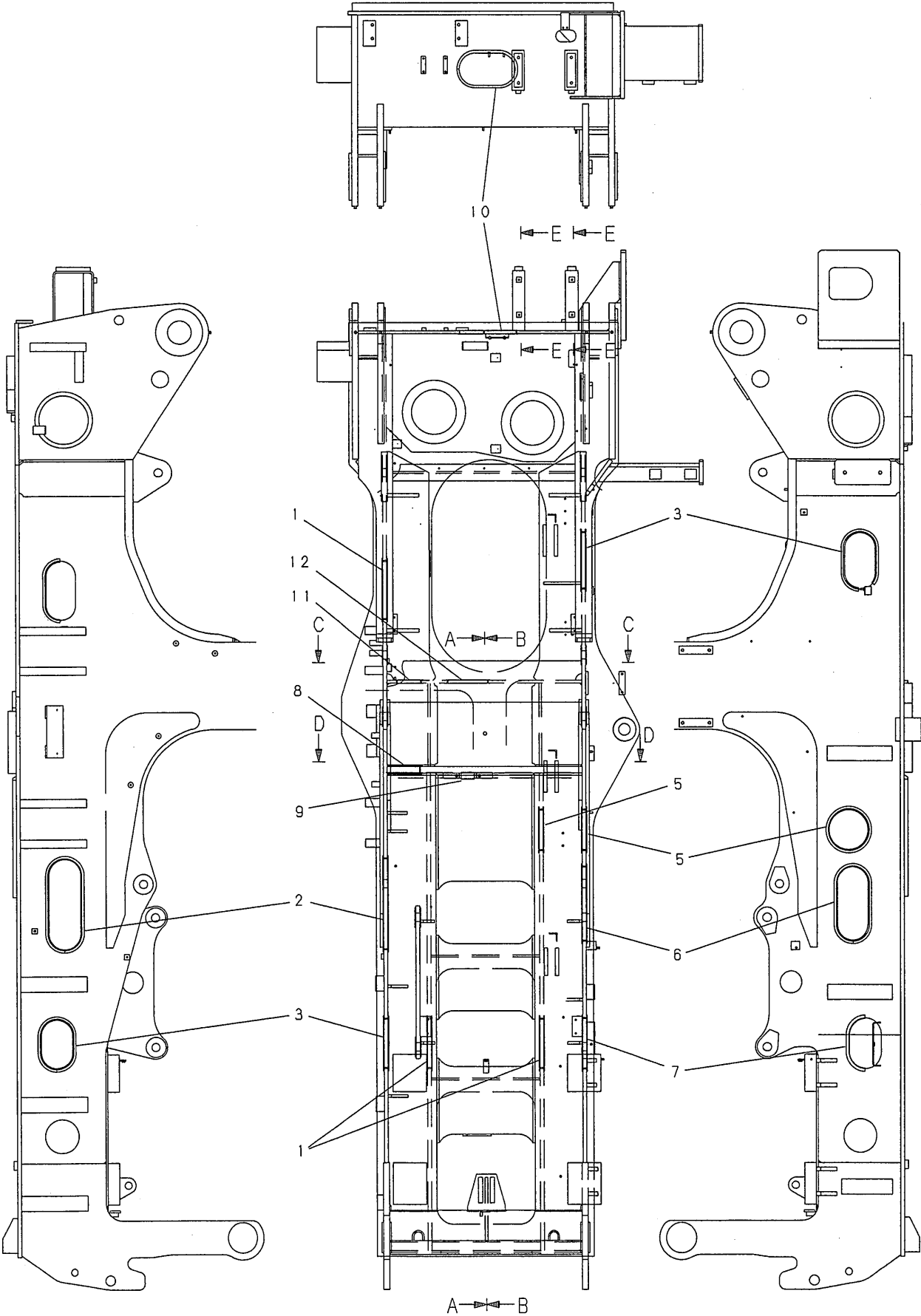

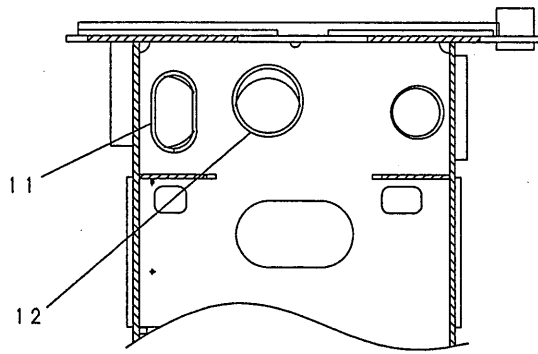

SECTION C-C

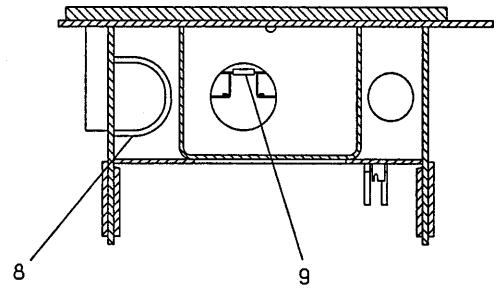

SECTION D-D

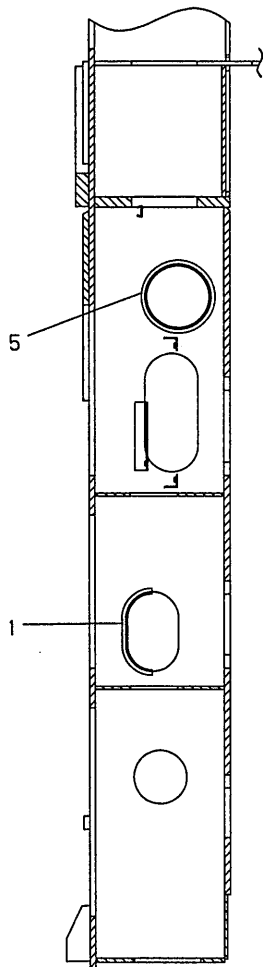

SECTION A-A

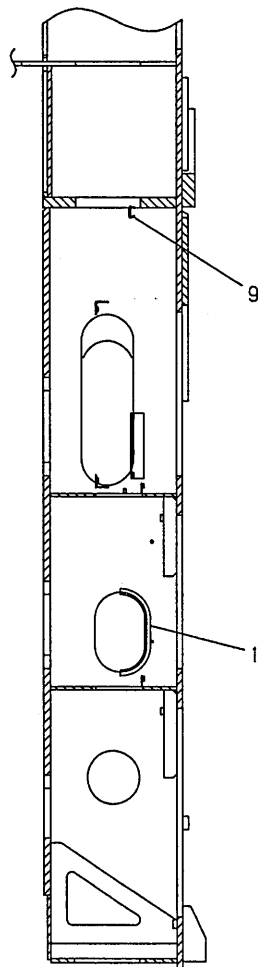

SECTION B-B

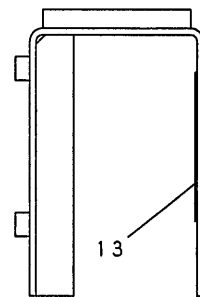

SECTION E-E

| 符号 ITEM | 部品番号 PART No. | PART NAME | 部品名 | 数量 QTY | 参照 REFERENCE | 適用号機 APPLICABLE No. |
|------------|------------------|---------------|--------|-----------|-----------------|------------------------|
| | JJ52F00059F1 | LUBBER INSTAL | ラバー取付け | | P.855-01 | |
| 1 | JJ52F01132DE | RUBBER | ラバー | 3 | | |
| 2 | JJ52F01132DK | RUBBER | ラバー | 1 | | |
| 3 | JJ52F01132DG | RUBBER | ラバー | 2 | | |
| 5 | JJ52F01132DF | RUBBER | ラバー | 2 | | |
| 6 | JJ52F01132DJ | RUBBER | ラバー | 1 | | |
| 7 | JJ52F01132D1 | RUBBER | ラバー | 1 | | |
| 8 | JJ52F01179D4 | RUBBER | ラバー | 1 | | |
| 9 | JJ52F01131DK | RUBBER | ラバー | 1 | | |
| 10 | YN64H01068DB | RUBBER | ラバー | 1 | | |
| 11 | YN64H01068D9 | RUBBER | ラバー | 1 | | |
| 12 | YN64H01068DA | RUBBER | ラバー | 1 | | |
| 13 | JJ53F01127P1 | RUBBER | ラバー | 2 | | |

編集のつごう上このページを空白とする。
THIS PAGE INTENTIONALLY LEFT BLANK.

カーボディ・CARBODY ASSY

JJ02F00015F1

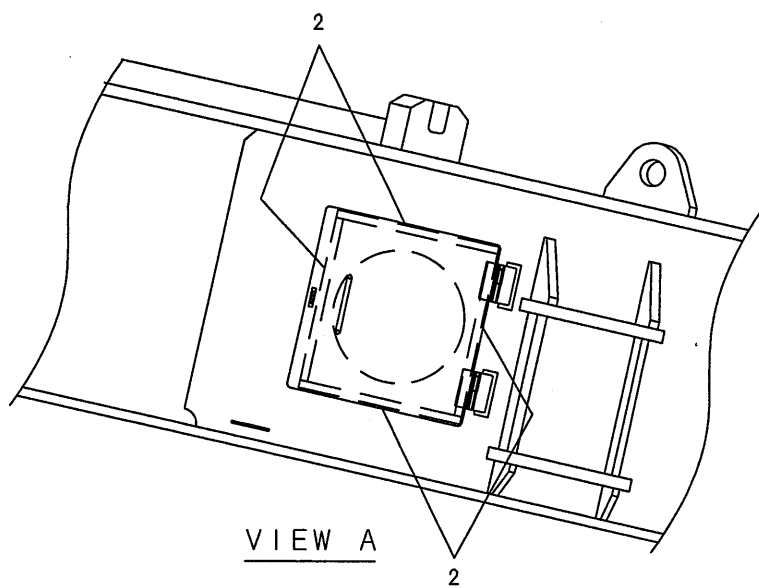
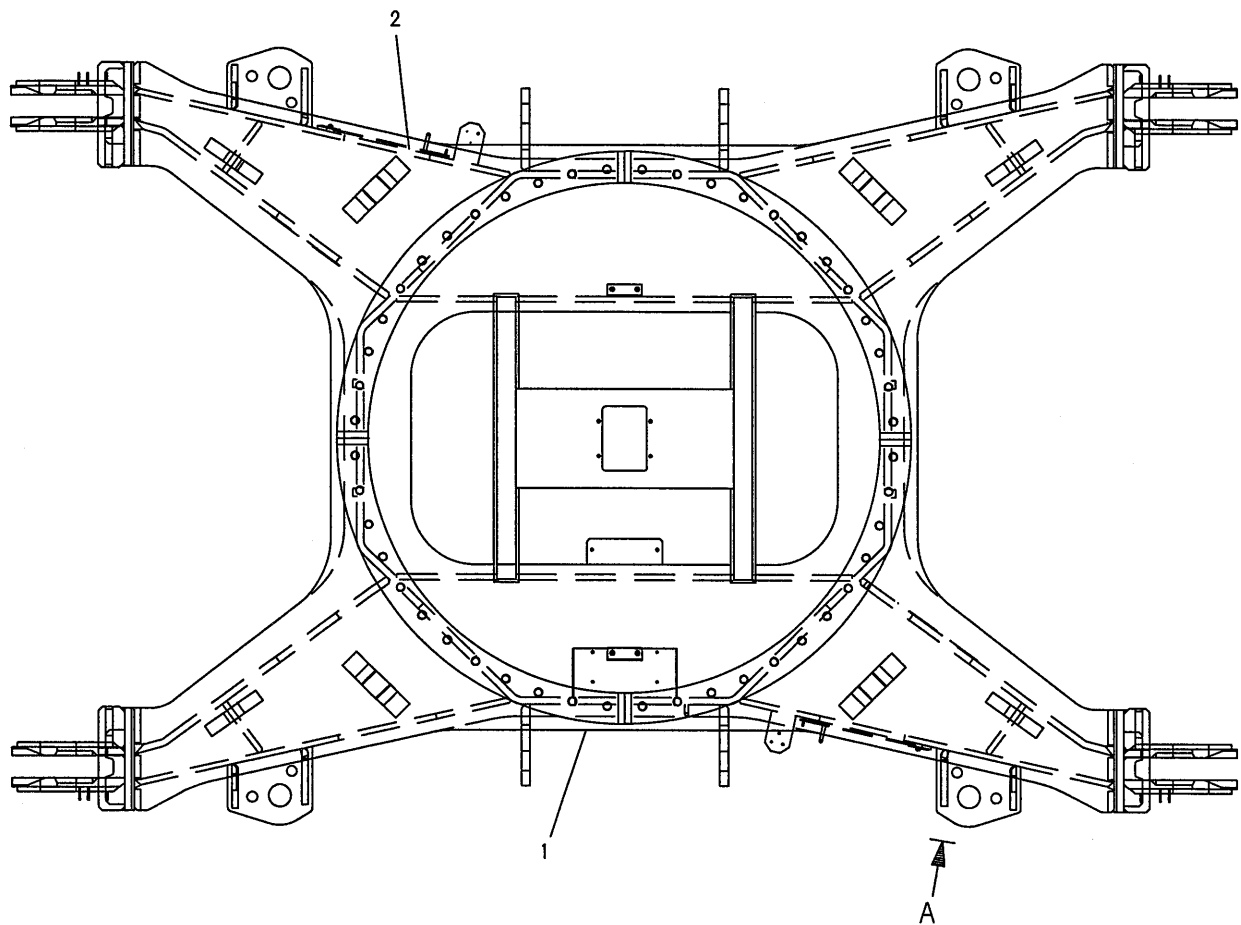

| 符号 ITEM | 部品番号 PART No. | PART NAME | 部品名 | 数量 QTY | 参照 REFERENCE | 適用号機 APPLICABLE No. |
|------------|------------------|-----------|-------|-----------|-----------------|------------------------|
| | JJ02F00015F1 | CARBODY | カーボディ | | | |
| 1 | JJ02F00016P1 | CARBODY | カーボデー | 1 | | |
| 2 | GB03M01076D5 | RUBBER | ラバー | 8 | | |

ラベル アッセン・LABEL ASSY

JJ20T00062F1
 JJ20T00062F2
 JJ20T00062F3:FOR THIRD
 JJ20T00062F6:FOR THIRD

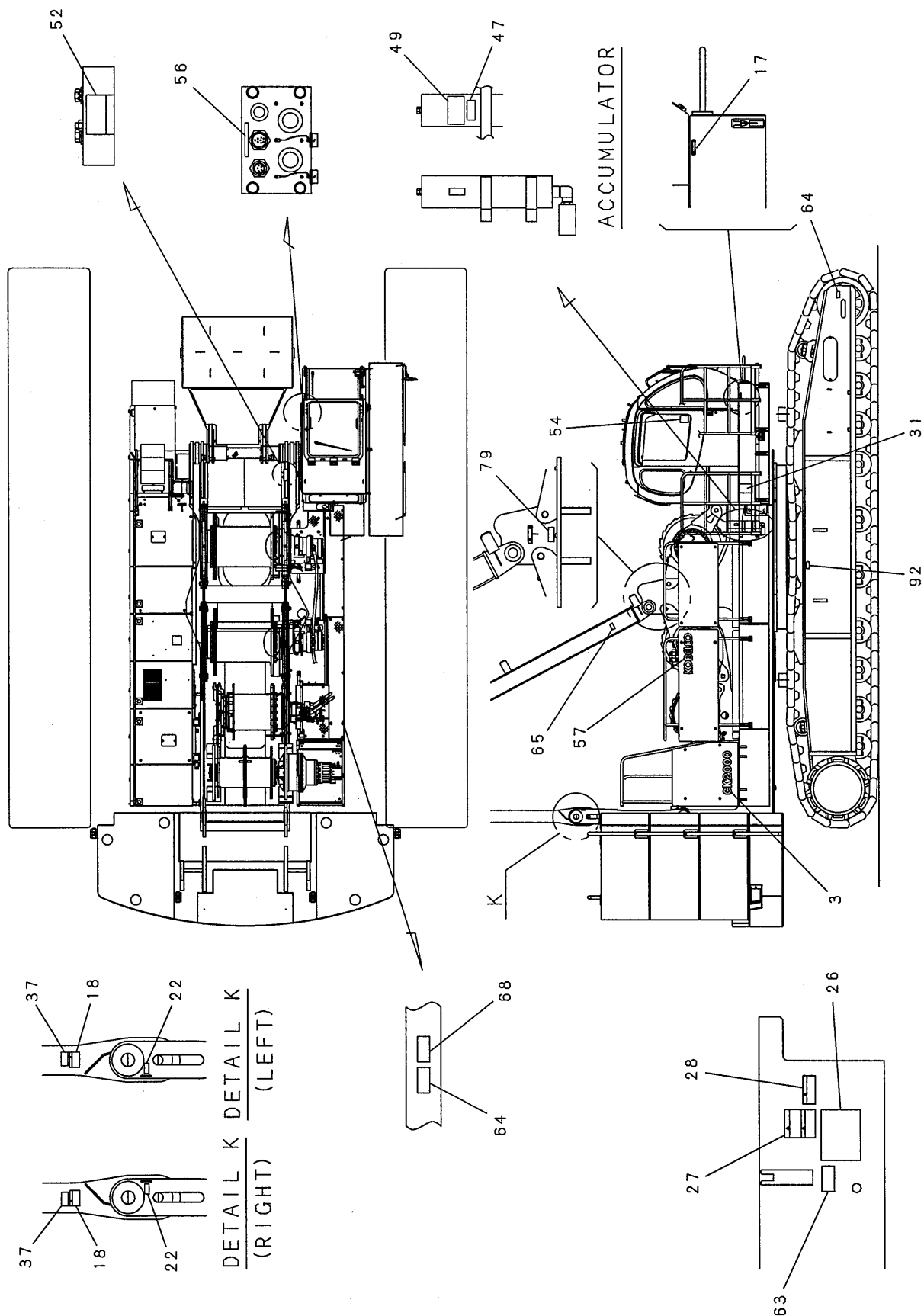

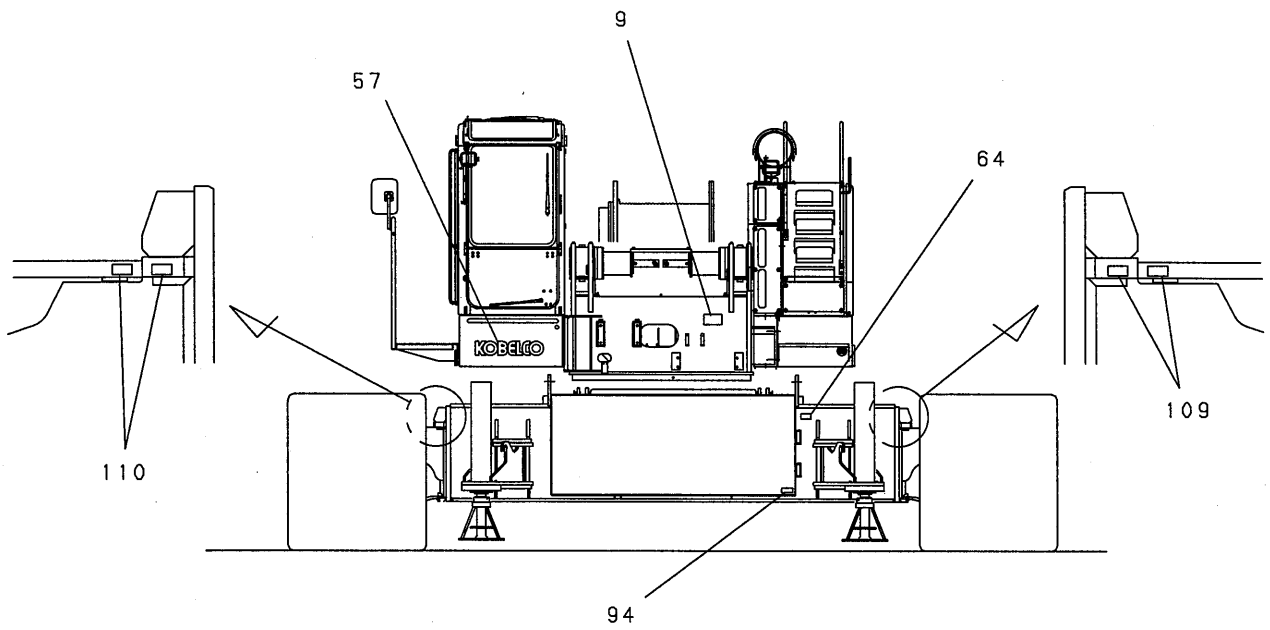
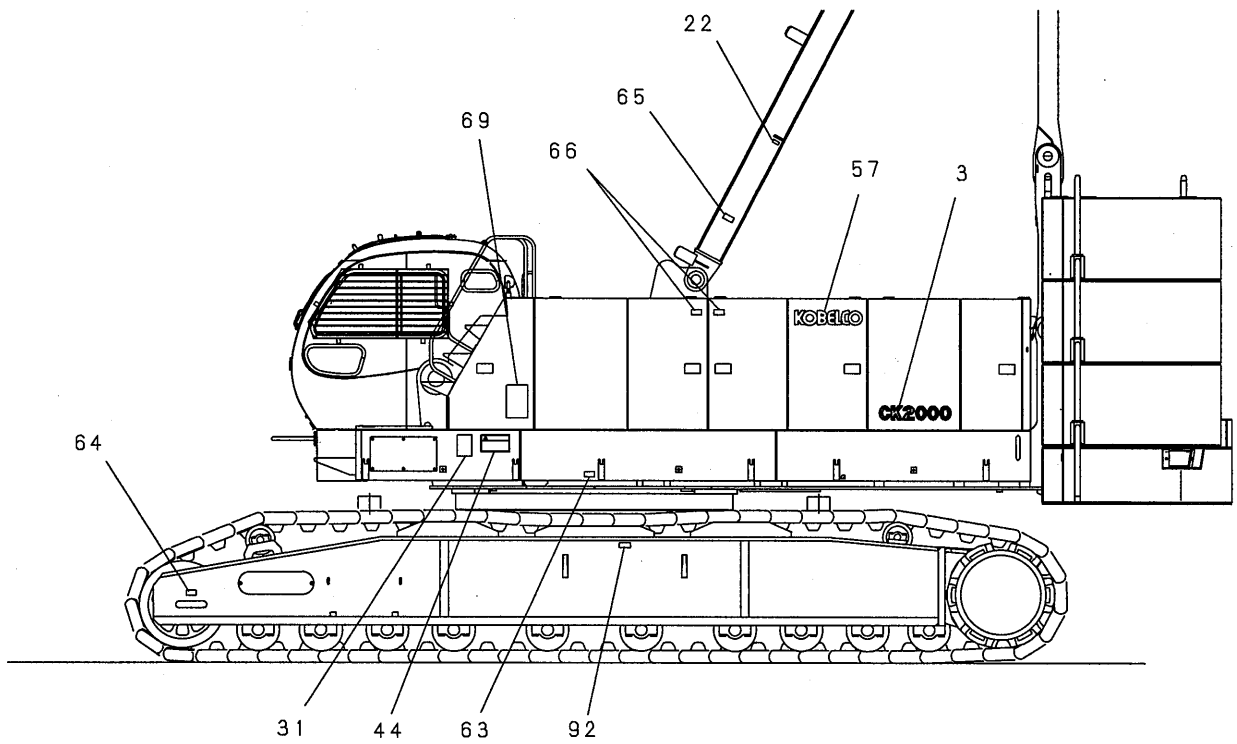

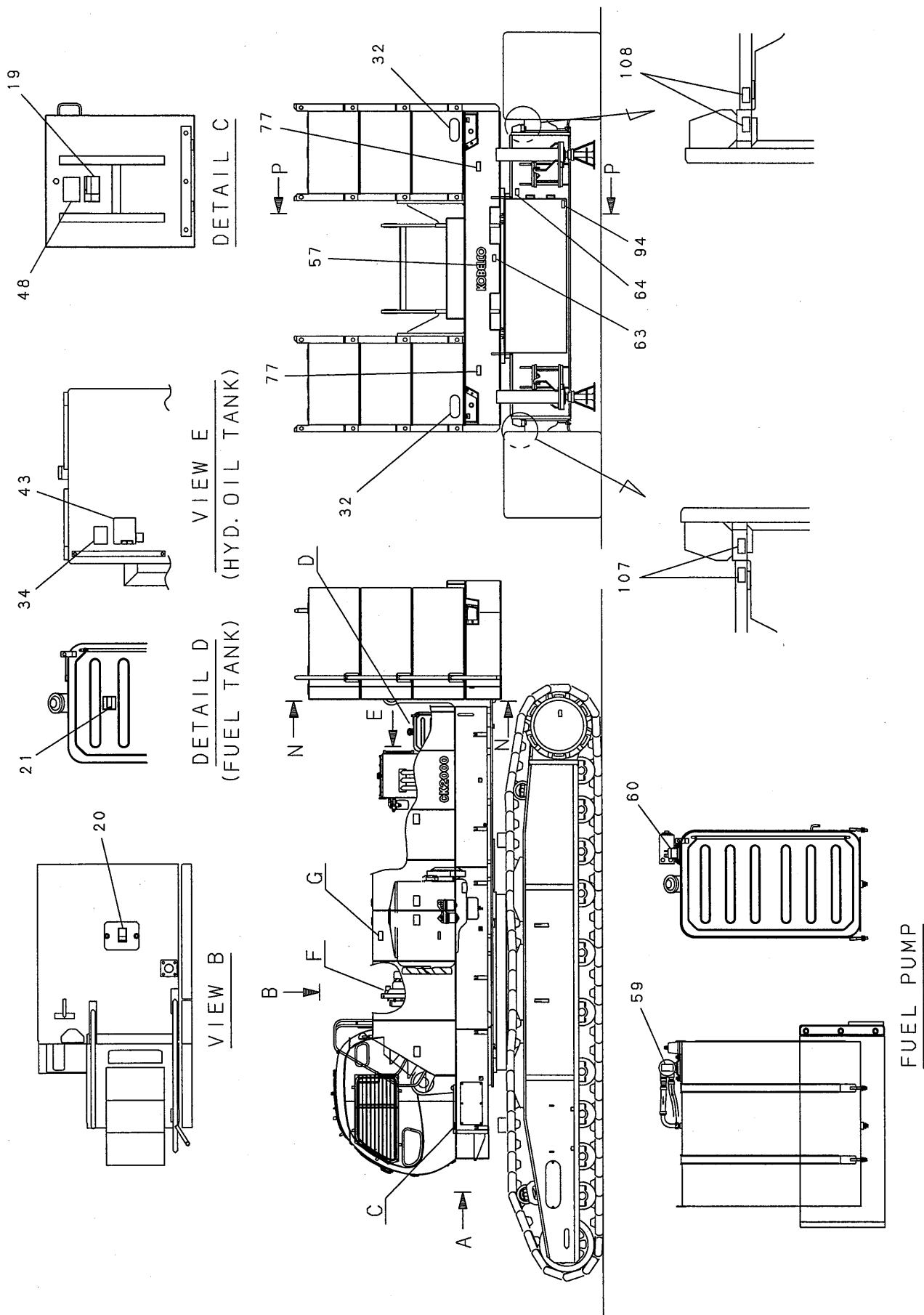

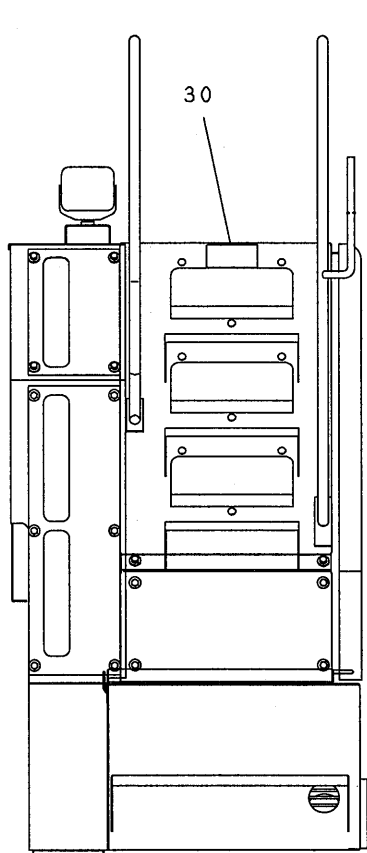

VIEW A

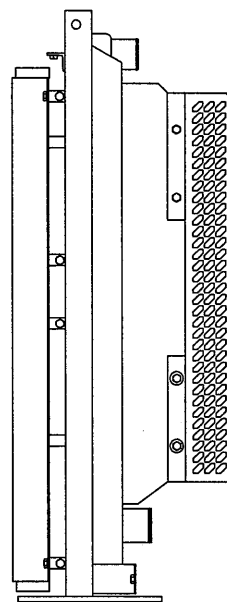

DETAIL F

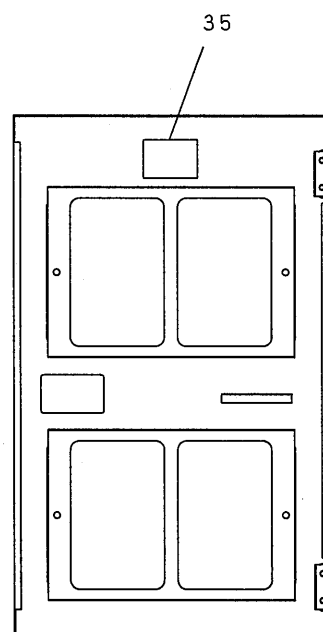
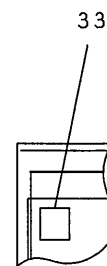

DETAIL G

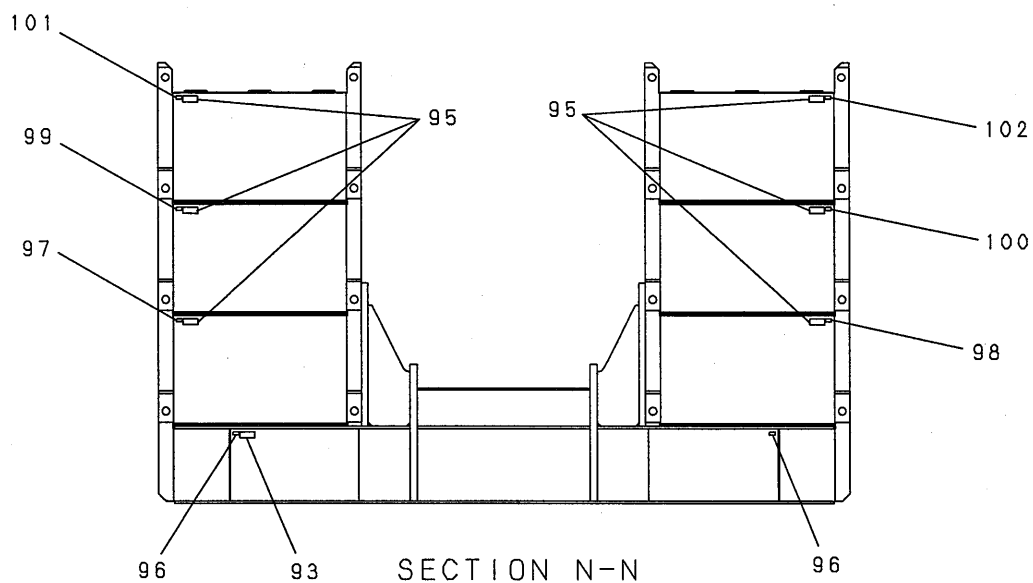

SECTION N-N

| 符号 ITEM | 部品番号 PART No. | PART NAME | 部品名 | 数量 QTY | 参照 REFERENCE | 適用号機 APPLICABLE No. |
|------------|------------------|------------|----------|-----------|-----------------|------------------------|
| | JJ20T00062F1 | LABEL ASSY | ラベル アッセン | | | JC1001--JC1023 |
| 3 | JJ20T01315P1 | LABEL | ラベル | 2 | | |
| 4 | GK20T01055P1 | LABEL | ラベル | 1 | | |
| 17 | 2432T1530 | LABEL | ラベル | 1 | | |
| 19 | YN20T01017P1 | LABEL | ラベル | 1 | | |
| 20 | YN20T01010P1 | LABEL | ラベル | 1 | | |
| 32 | YN20T01003P2 | LABEL | ラベル | 2 | | |
| 33 | YN20T01009P1 | LABEL | ラベル | 1 | | |
| 37 | ZL11M06908 | LABEL | ラベル | 2 | | |
| 48 | YN20T01001P1 | LABEL | ラベル | 1 | | |
| 57 | YB22T00016P1 | NAME PLATE | ネーム プレート | 4 | | |
| 113 | JJ20T00062F2 | LABEL ASSY | ラベル アッセン | 1 | | |
| | JJ20T00062F2 | LABEL ASSY | ラベル アッセン | | | JC1001--JC1023 |
| 5 | GK20T01052P1 | LABEL | ラベル | 1 | | |
| 9 | JJ20T01254P1 | LABEL | ラベル | 1 | | |
| 10 | GG20T01077P1 | LABEL | ラベル | 1 | | |
| 11 | GB20T01085P1 | LABEL | ラベル | 1 | | |
| 12 | GB20T01086P1 | LABEL | ラベル | 1 | | |
| 13 | GB20T01088P1 | LABEL | ラベル | 1 | | |
| 14 | GB20T01089P1 | LABEL | ラベル | 1 | | |
| 15 | GB20T01090P1 | LABEL | ラベル | 1 | | |
| 16 | JJ20T01321P1 | LABEL | ラベル | 1 | | |
| 18 | FP20T01046P1 | LABEL | ラベル | 2 | | |
| 21 | FP20T01050P1 | LABEL | ラベル | 1 | | |
| 22 | FP20T01052P1 | LABEL | ラベル | 3 | | |
| 23 | FP20T01045P1 | LABEL | ラベル | 1 | | |
| 26 | 2432P3073 | LABEL | ラベル | 1 | | |
| 27 | JJ20T01102P1 | LABEL | ラベル | 1 | | |
| 28 | GN20T01041P1 | LABEL | ラベル | 1 | | |
| 29 | JJ20T01325P1 | LABEL | ラベル | 1 | | |
| 30 | FP20T01051P1 | LABEL | ラベル | 1 | | |
| 31 | GG20T01127P1 | LABEL | ラベル | 3 | | |
| 34 | FP20T01049P1 | LABEL | ラベル | 1 | | |
| 35 | FP20T01043P1 | LABEL | ラベル | 1 | | |
| 36 | FP20T01047P1 | LABEL | ラベル | 1 | | |
| 43 | JJ20T01327P1 | LABEL | ラベル | 1 | | |
| 44 | GG20T01128P1 | LABEL | ラベル | 2 | | |
| 47 | GG20T01079P1 | LABEL | ラベル | 1 | | |
| 49 | FP20T01042P1 | LABEL | ラベル | 1 | | |
| 50 | GB20T01098P1 | LABEL | ラベル | 1 | | |
| 51 | GB20T01099P1 | LABEL | ラベル | 1 | | |
| 52 | FP20T01064P1 | LABEL | ラベル | 3 | | |
| 53 | JJ20T01316P1 | LABEL | ラベル | 1 | | |
| 54 | 2432T5891 | LABEL | ラベル | 1 | | |
| 55 | 2432P3163 | LABEL | ラベル | 1 | | |
| 56 | GG20T01126P1 | LABEL | ラベル | 1 | | |
| 58 | 2432T5113 | LABEL | ラベル | 1 | | |
| 59 | GG20T01129P1 | LABEL | ラベル | 1 | | |

| 符号 ITEM | 部品番号 PART No. | PART NAME | 部品名 | 数量 QTY | 参照 REFERENCE | 適用号機 APPLICABLE No. |
|------------|------------------|------------|----------|-----------|-----------------|------------------------|
| 60 | GG20T01130P1 | LABEL | ラベル | 1 | | |
| 61 | 2432T4670 | LABEL | ラベル | 1 | | |
| 63 | JJ20T01095P1 | LABEL | ラベル | 3 | | |
| 64 | JJ20T01096P1 | LABEL | ラベル | 6 | | |
| 65 | JJ20T01097P1 | LABEL | ラベル | 2 | | |
| 66 | JJ20T01098P1 | LABEL | ラベル | 2 | | |
| 67 | 2432T4671 | LABEL | ラベル | 1 | | |
| 68 | JJ20T01100P1 | LABEL | ラベル | 2 | | |
| 69 | GG20T01224P1 | LABEL | ラベル | 2 | | |
| 70 | GG20T01291P1 | LABEL | ラベル | 1 | | |
| 71 | JJ20T01353P1 | LABEL | ラベル | 1 | | |
| 77 | JJ20T01326P1 | LABEL | ラベル | 2 | | |
| 79 | JJ20T01249P1 | LABEL | ラベル | 2 | | |
| 80 | 2432T4668 | LABEL | ラベル | 1 | | |
| 81 | JJ20T01342P1 | LABEL | ラベル | 2 | | |
| 82 | JJ20T01343P1 | LABEL | ラベル | 2 | | |
| 83 | JJ20T01344P1 | LABEL | ラベル | 1 | | |
| 84 | JJ20T01345P1 | LABEL | ラベル | 2 | | |
| 85 | JJ20T01346P1 | LABEL | ラベル | 1 | | |
| 86 | JJ20T01347P1 | LABEL | ラベル | 1 | | |
| 87 | JJ20T01348P1 | LABEL | ラベル | 2 | | |
| 88 | JJ20T01349P1 | LABEL | ラベル | 1 | | |
| 89 | JJ20T01350P1 | LABEL | ラベル | 1 | | |
| 90 | JJ57E01002P1 | LABEL | ラベル | 1 | | |
| 91 | JJ57E01003P1 | LABEL | ラベル | 1 | | |
| 92 | JJ20T01318P1 | LABEL | ラベル | 2 | | |
| 93 | JJ20T01319P1 | LABEL | ラベル | 1 | | |
| 94 | JJ20T01265P1 | LABEL | ラベル | 2 | | |
| 95 | JJ20T01320P1 | LABEL | ラベル | 6 | | |
| 96 | JJ20T01267P1 | LABEL | ラベル | 2 | | |
| 97 | JJ20T01268P1 | LABEL | ラベル | 1 | | |
| 98 | JJ20T01269P1 | LABEL | ラベル | 1 | | |
| 99 | JJ20T01270P1 | LABEL | ラベル | 1 | | |
| 100 | JJ20T01271P1 | LABEL | ラベル | 1 | | |
| 101 | JJ20T01272P1 | LABEL | ラベル | 1 | | |
| 102 | JJ20T01273P1 | LABEL | ラベル | 1 | | |
| 107 | JJ20T01278P1 | LABEL | ラベル | 2 | | |
| 108 | JJ20T01279P1 | LABEL | ラベル | 2 | | |
| 109 | JJ20T01280P1 | LABEL | ラベル | 2 | | |
| 110 | JJ20T01281P1 | LABEL | ラベル | 2 | | |
| 111 | JJ20T01283P1 | LABEL | ラベル | 1 | | |
| 112 | JJ20T01258P1 | LABEL | ラベル | 1 | | |
| 116 | JJ20T01317P1 | LABEL | ラベル | 1 | | |
| 117 | GG20T01078P1 | LABEL | ラベル | 1 | | |
| | JJ20T00062F3 | LABEL ASSY | ラベル アッセン | | | JC1001--JC1008 |
| 115 | GB03M01120P1 | LABEL | ラベル | 1 | | |

| 符号 ITEM | 部品番号 PART No. | PART NAME | 部品名 | 数量 QTY | 参照 REFERENCE | 適用号機 APPLICABLE No. |
|------------|------------------|------------|----------|-----------|-----------------|------------------------|
| | JJ20T00062F6 | LABEL ASSY | ラベル アッセン | | | JC1009- |
| 64 | JJ20T01096P1 | LABEL | ラベル | 1 | | |
| 68 | JJ20T01100P1 | LABEL | ラベル | 1 | | |
| 115 | GB03M01120P1 | LABEL | ラベル | 1 | | |

ラベル アッセン・LABEL ASSY

JJ20T00069F1
JJ20T00069F2

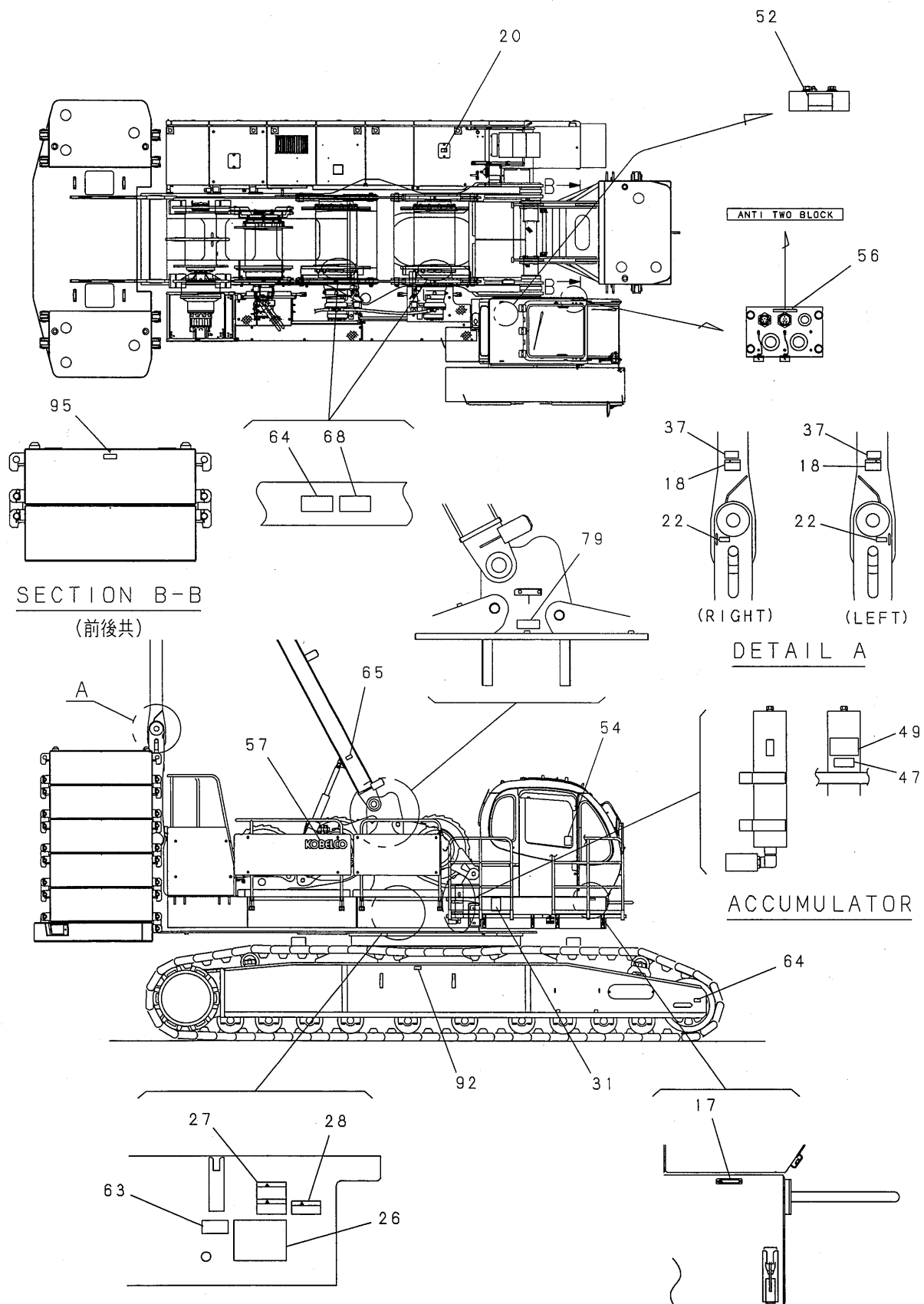

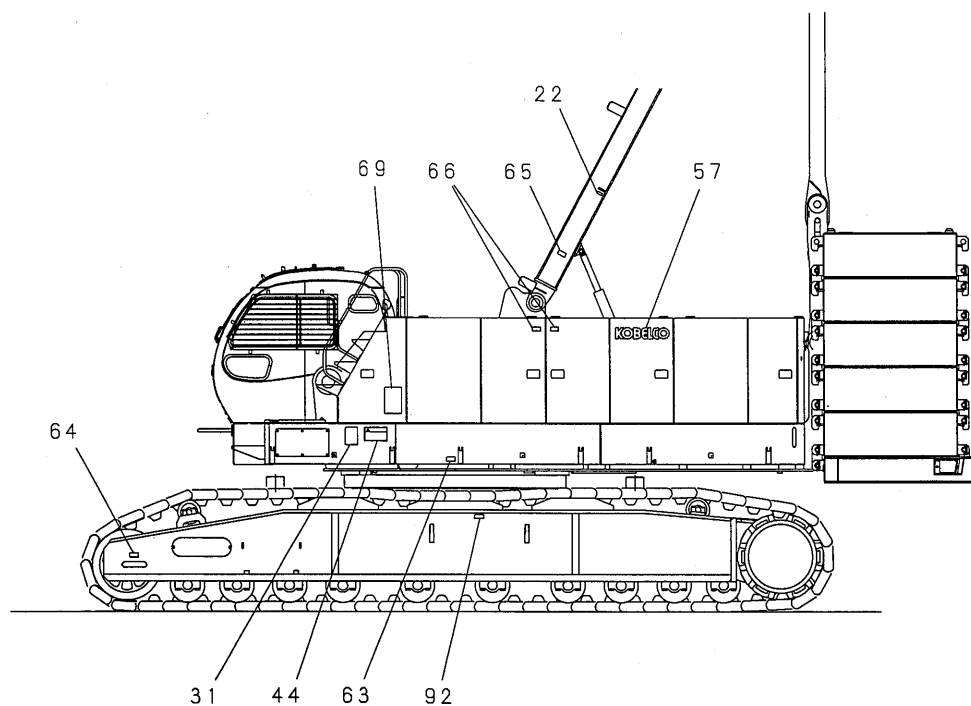
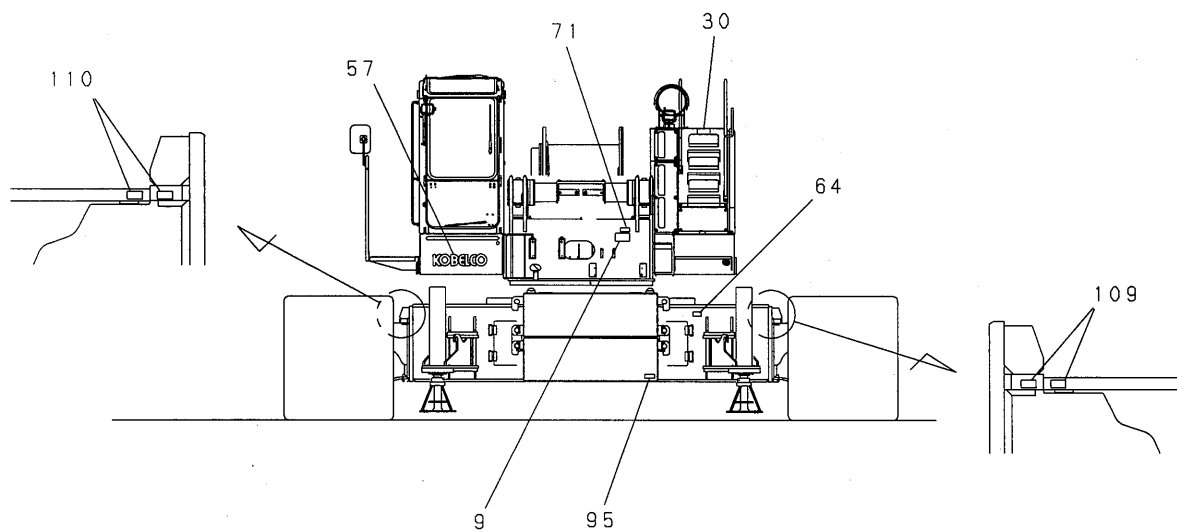

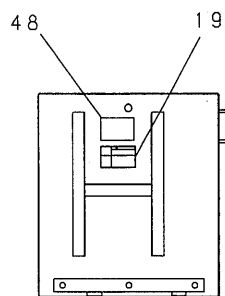
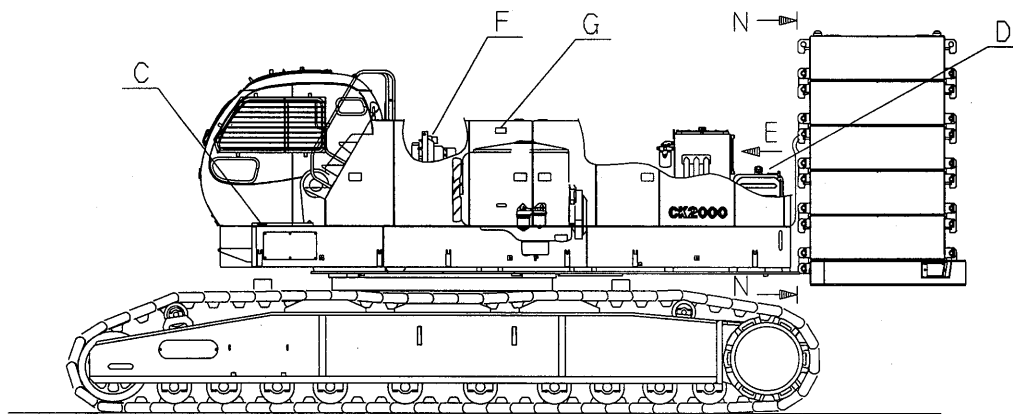

DETAIL C

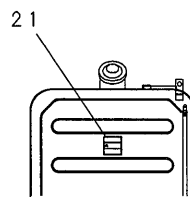

DETAIL D
(FUEL TANK)

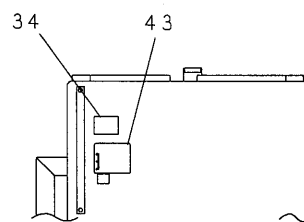

VIEW E
(HYD. OIL TANK)

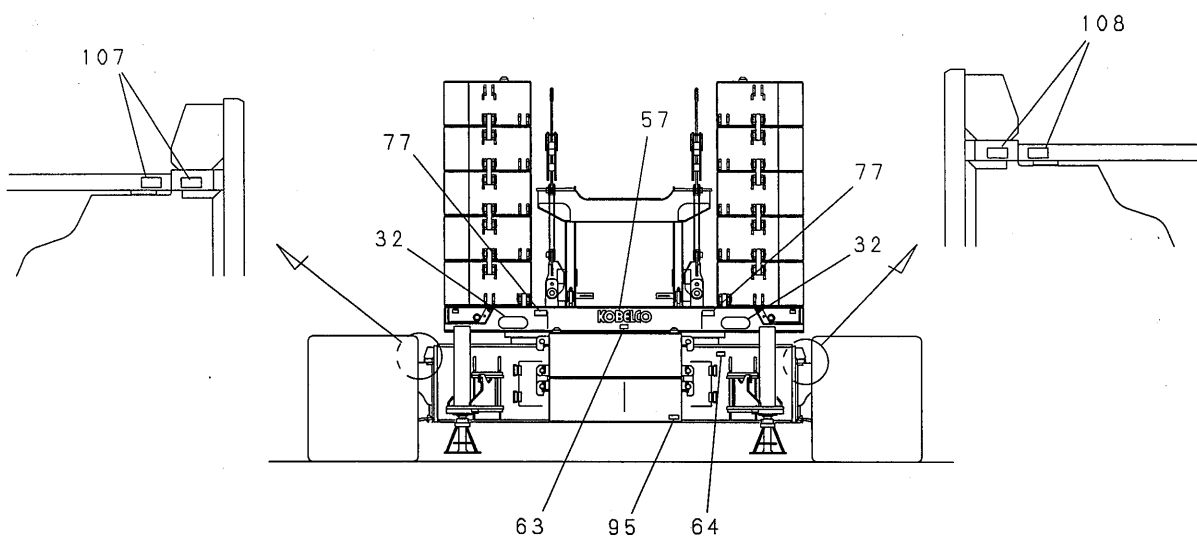

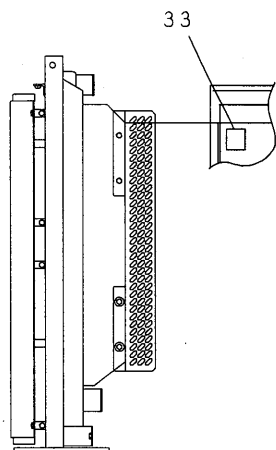

DETAIL F

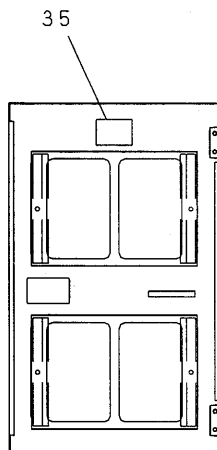

DETAIL G

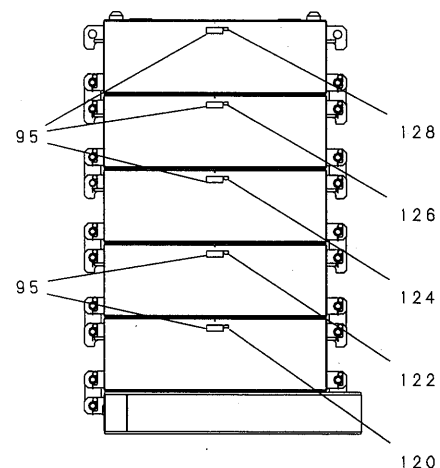

SECTION P-P

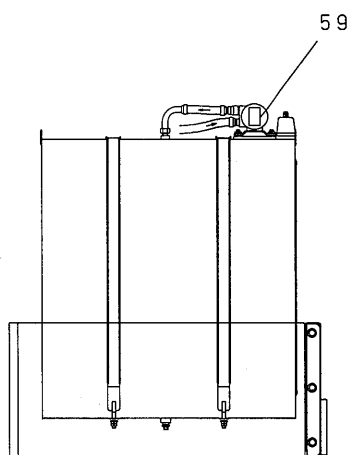

FUEL PUMP

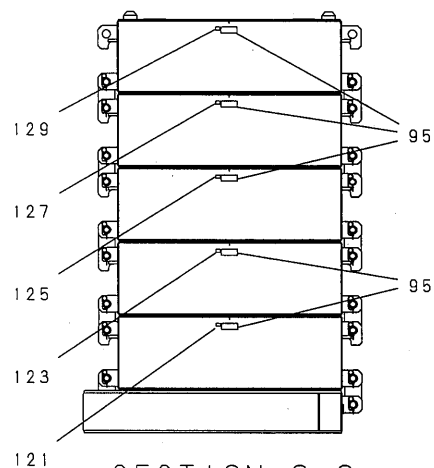
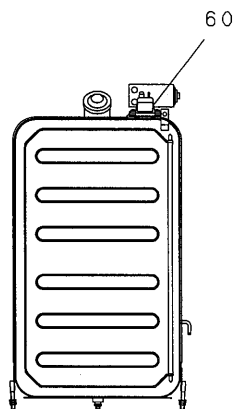

SECTION Q-Q

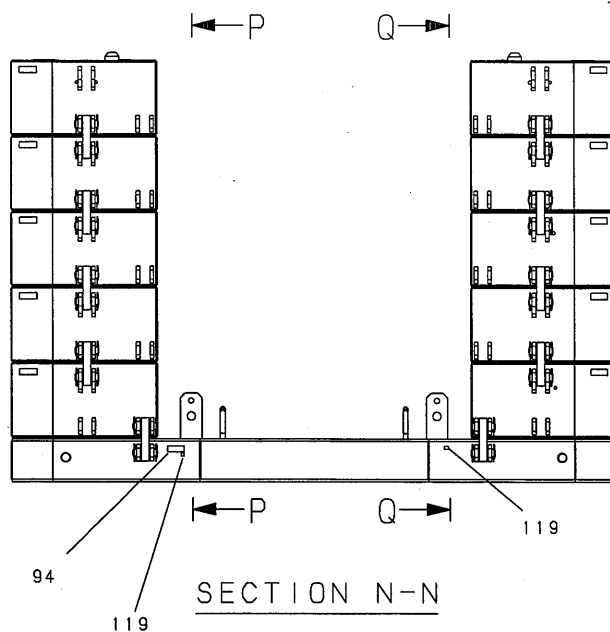

SECTION N-N

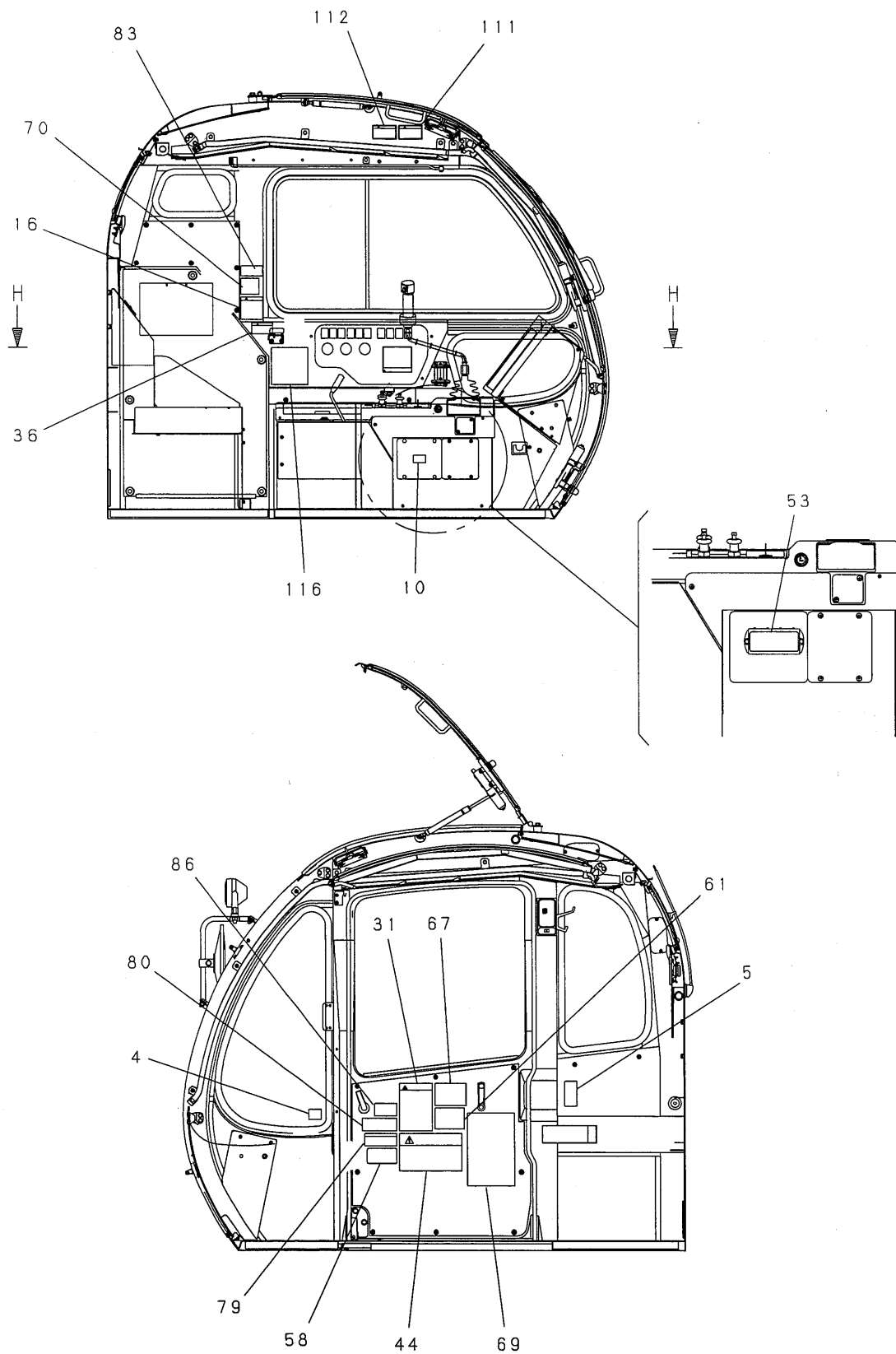

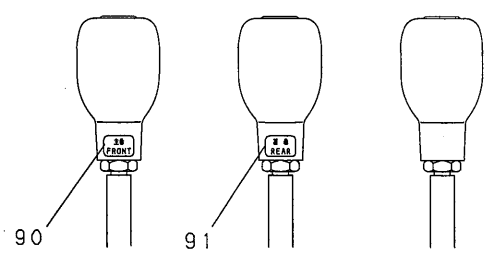
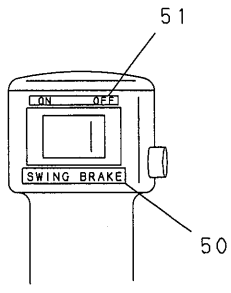
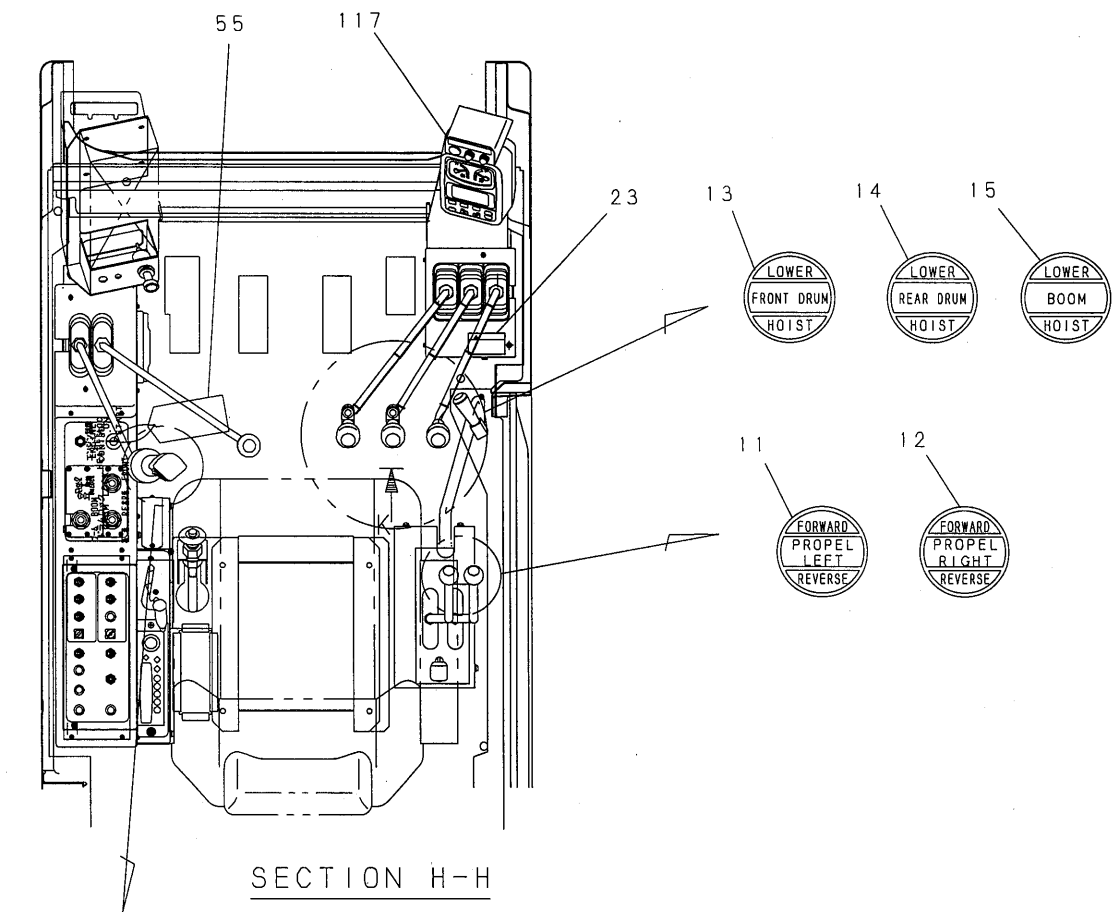

VIEW K

| 符号 ITEM | 部品番号 PART No. | PART NAME | 部品名 | 数量 QTY | 参照 REFERENCE | 適用号機 APPLICABLE No. |
|------------|------------------|------------|----------|-----------|-----------------|------------------------|
| | JJ20T00069F1 | LABEL ASSY | ラベル アッセン | | | JC1023-- |
| 4 | GK20T01055P1 | LABEL | ラベル | 1 | | |
| 17 | 2432T1530 | LABEL | ラベル | 1 | | |
| 19 | YN20T01017P1 | LABEL | ラベル | 1 | | |
| 20 | YN20T01010P1 | LABEL | ラベル | 1 | | |
| 32 | YN20T01003P2 | LABEL | ラベル | 2 | | |
| 33 | YN20T01009P1 | LABEL | ラベル | 1 | | |
| 37 | ZL11M06908 | LABEL | ラベル | 2 | | |
| 48 | YN20T01001P1 | LABEL | ラベル | 1 | | |
| 57 | YB22T00016P1 | NAME PLATE | ネーム プレート | 4 | | |
| 113 | JJ20T00069F2 | LABEL ASSY | ラベル アッセン | 1 | | |
| 130 | JJ20T01377P1 | LABEL | ラベル | 1 | | |
| | JJ20T00069F2 | LABEL ASSY | ラベル アッセン | | | JC1023-- |
| 5 | GK20T01052P1 | LABEL | ラベル | 1 | | |
| 9 | JJ20T01254P1 | LABEL | ラベル | 1 | | |
| 10 | GG20T01077P1 | LABEL | ラベル | 1 | | |
| 11 | GB20T01085P1 | LABEL | ラベル | 1 | | |
| 12 | GB20T01086P1 | LABEL | ラベル | 1 | | |
| 13 | GB20T01088P1 | LABEL | ラベル | 1 | | |
| 14 | GB20T01089P1 | LABEL | ラベル | 1 | | |
| 15 | GB20T01090P1 | LABEL | ラベル | 1 | | |
| 16 | JJ20T01321P1 | LABEL | ラベル | 1 | | |
| 18 | FP20T01046P1 | LABEL | ラベル | 2 | | |
| 21 | FP20T01050P1 | LABEL | ラベル | 1 | | |
| 22 | FP20T01052P1 | LABEL | ラベル | 3 | | |
| 23 | FP20T01045P1 | LABEL | ラベル | 1 | | |
| 26 | 2432P3073 | LABEL | ラベル | 1 | | |
| 27 | JJ20T01102P1 | LABEL | ラベル | 1 | | |
| 28 | GN20T01041P1 | LABEL | ラベル | 1 | | |
| 30 | FP20T01051P1 | LABEL | ラベル | 1 | | |
| 31 | GG20T01127P1 | LABEL | ラベル | 3 | | |
| 34 | FP20T01049P1 | LABEL | ラベル | 1 | | |
| 35 | FP20T01043P1 | LABEL | ラベル | 1 | | |
| 36 | FP20T01047P1 | LABEL | ラベル | 1 | | |
| 43 | JJ20T01327P1 | LABEL | ラベル | 1 | | |
| 44 | GG20T01128P1 | LABEL | ラベル | 2 | | |
| 47 | GG20T01079P1 | LABEL | ラベル | 1 | | |
| 49 | FP20T01042P1 | LABEL | ラベル | 1 | | |
| 50 | GB20T01098P1 | LABEL | ラベル | 1 | | |
| 51 | GB20T01099P1 | LABEL | ラベル | 1 | | |
| 52 | FP20T01064P1 | LABEL | ラベル | 3 | | |
| 53 | JJ20T01316P1 | LABEL | ラベル | 1 | | |
| 54 | 2432T5891 | LABEL | ラベル | 1 | | |
| 55 | 2432P3163 | LABEL | ラベル | 1 | | |
| 56 | GG20T01126P1 | LABEL | ラベル | 1 | | |
| 58 | 2432T5113 | LABEL | ラベル | 1 | | |
| 59 | GG20T01129P1 | LABEL | ラベル | 1 | | |
| 60 | GG20T01130P1 | LABEL | ラベル | 1 | | |

| 符号 ITEM | 部品番号 PART No. | PART NAME | 部品名 | 数量 QTY | 参照 REFERENCE | 適用号機 APPLICABLE No. |
|------------|------------------|-----------|-----|-----------|-----------------|------------------------|
| 61 | 2432T4670 | LABEL | ラベル | 1 | | |
| 63 | JJ20T01095P1 | LABEL | ラベル | 3 | | |
| 64 | JJ20T01096P1 | LABEL | ラベル | 6 | | |
| 65 | JJ20T01097P1 | LABEL | ラベル | 2 | | |
| 66 | JJ20T01098P1 | LABEL | ラベル | 2 | | |
| 67 | 2432T4671 | LABEL | ラベル | 1 | | |
| 68 | JJ20T01100P1 | LABEL | ラベル | 2 | | |
| 69 | GG20T01224P1 | LABEL | ラベル | 2 | | |
| 70 | GG20T01291P1 | LABEL | ラベル | 1 | | |
| 71 | JJ20T01353P1 | LABEL | ラベル | 1 | | |
| 77 | JJ20T01326P1 | LABEL | ラベル | 2 | | |
| 79 | JJ20T01249P1 | LABEL | ラベル | 2 | | |
| 80 | 2432T4668 | LABEL | ラベル | 1 | | |
| 83 | JJ20T01344P1 | LABEL | ラベル | 1 | | |
| 86 | JJ20T01347P1 | LABEL | ラベル | 1 | | |
| 90 | JJ57E01002P1 | LABEL | ラベル | 1 | | |
| 91 | JJ57E01003P1 | LABEL | ラベル | 1 | | |
| 92 | JJ20T01318P1 | LABEL | ラベル | 2 | | |
| 94 | JJ20T01265P1 | LABEL | ラベル | 2 | | |
| 95 | JJ20T01438P1 | LABEL | ラベル | 6 | | |
| 107 | JJ20T01278P1 | LABEL | ラベル | 2 | | |
| 108 | JJ20T01279P1 | LABEL | ラベル | 2 | | |
| 109 | JJ20T01280P1 | LABEL | ラベル | 2 | | |
| 110 | JJ20T01281P1 | LABEL | ラベル | 2 | | |
| 111 | JJ20T01283P1 | LABEL | ラベル | 1 | | |
| 112 | JJ20T01258P1 | LABEL | ラベル | 1 | | |
| 116 | JJ20T01317P1 | LABEL | ラベル | 1 | | |
| 117 | GG20T01078P1 | LABEL | ラベル | 1 | | |
| 119 | JJ20T01267P1 | LABEL | ラベル | 2 | | |
| 120 | JJ20T01268P1 | LABEL | ラベル | 1 | | |
| 121 | JJ20T01269P1 | LABEL | ラベル | 1 | | |
| 122 | JJ20T01270P1 | LABEL | ラベル | 1 | | |
| 123 | JJ20T01271P1 | LABEL | ラベル | 1 | | |
| 124 | JJ20T01272P1 | LABEL | ラベル | 1 | | |
| 125 | JJ20T01273P1 | LABEL | ラベル | 1 | | |
| 126 | JJ20T01274P1 | LABEL | ラベル | 1 | | |
| 127 | JJ20T01275P1 | LABEL | ラベル | 1 | | |
| 128 | JJ20T01392P1 | LABEL | ラベル | 1 | | |
| 129 | JJ20T01293P1 | LABEL | ラベル | 1 | | |

ラベル アッセン・LABEL ASSY

JJ20T00060F1 : FOR BOOM BASE
 JJ20T00060F2 : FOR180t BOOM TIP
 JJ20T00060F3 : FOR 200t BOOM TIP
 JJ20T00060F8 :

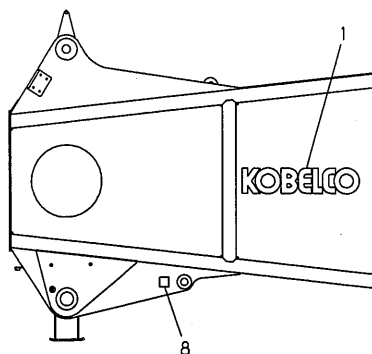
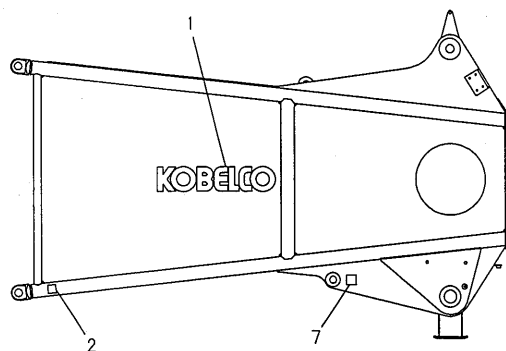
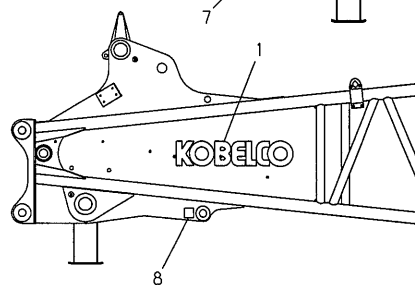
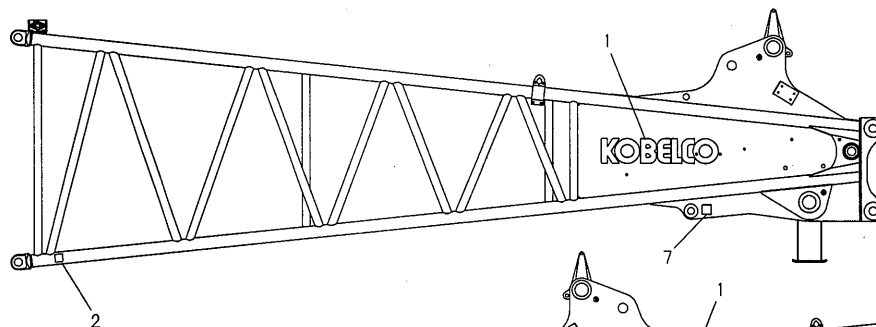
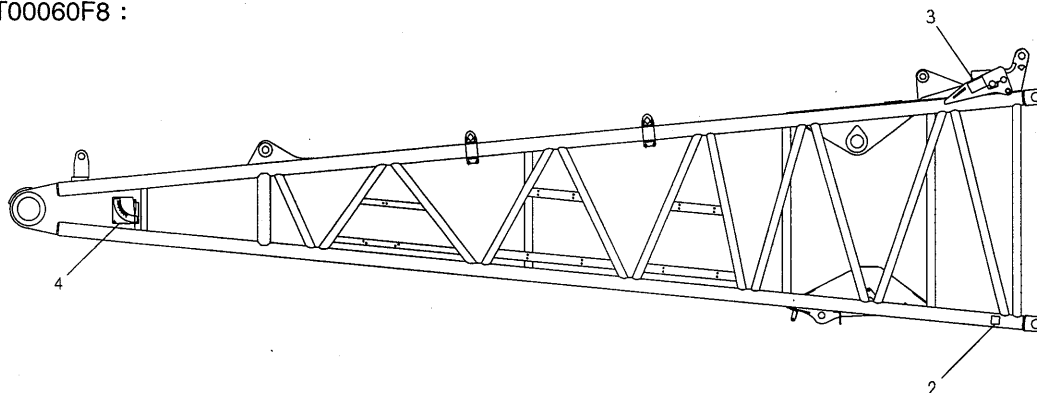

| 符号 ITEM | 部品番号 PART No. | PART NAME | 部品名 | 数量 QTY | 参照 REFERENCE | 適用号機 APPLICABLE No. |
|------------|------------------|-----------------------------------|--------------------------|-----------|-----------------|------------------------|
| | JJ20T00060F1 | LABEL ASSY (FOR BOOM BASE) | ラベル アッセン (下部ブーム用) | | | |
| 2 | FP20T01013P1 | LABEL | ラベル | 2 | | |
| 3 | FP20T01012P1 | LABEL | ラベル | 2 | | |
| 4 | GB20T01176P1 | LABEL | ラベル | 1 | | |
| | JJ20T00060F2 | LABEL ASSY (FOR 180t BOOM TIP) | ラベル アッセン (180t上部ブーム用) | | | |
| 1 | YB22T00019P1 | NAME PLATE | ネーム プレート | 2 | | |
| 2 | FP20T01013P1 | LABEL | ラベル | 2 | | |
| | JJ20T00060F3 | LABEL ASSY (FOR 200t BOOM TIP) | ラベル アッセン (200t上部ブーム用) | | | |
| 1 | YB22T00019P1 | NAME PLATE | ネーム プレート | 2 | | |
| 2 | FP20T01013P1 | LABEL | ラベル | 2 | | |
| | JJ20T00060F8 | LABEL ASSY | ラベル アッセン | | | |
| 7 | GG20T01561P1 | LABEL | ラベル | 1 | | |
| 8 | GG20T01583P1 | LABEL | ラベル | 1 | | |

ラベル アッセン・LABEL ASSY
ラフティング用・FOR LUFFING

JJ20T00064F2

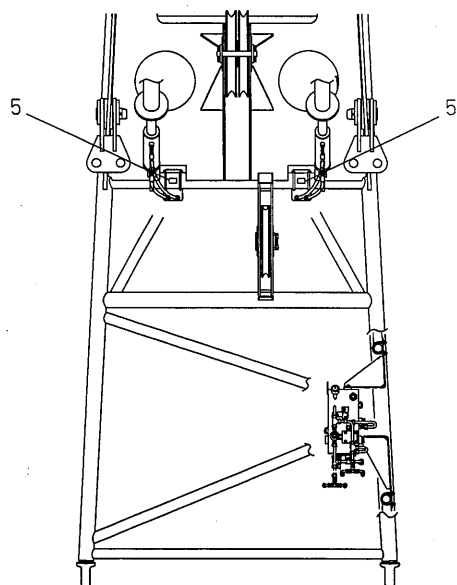
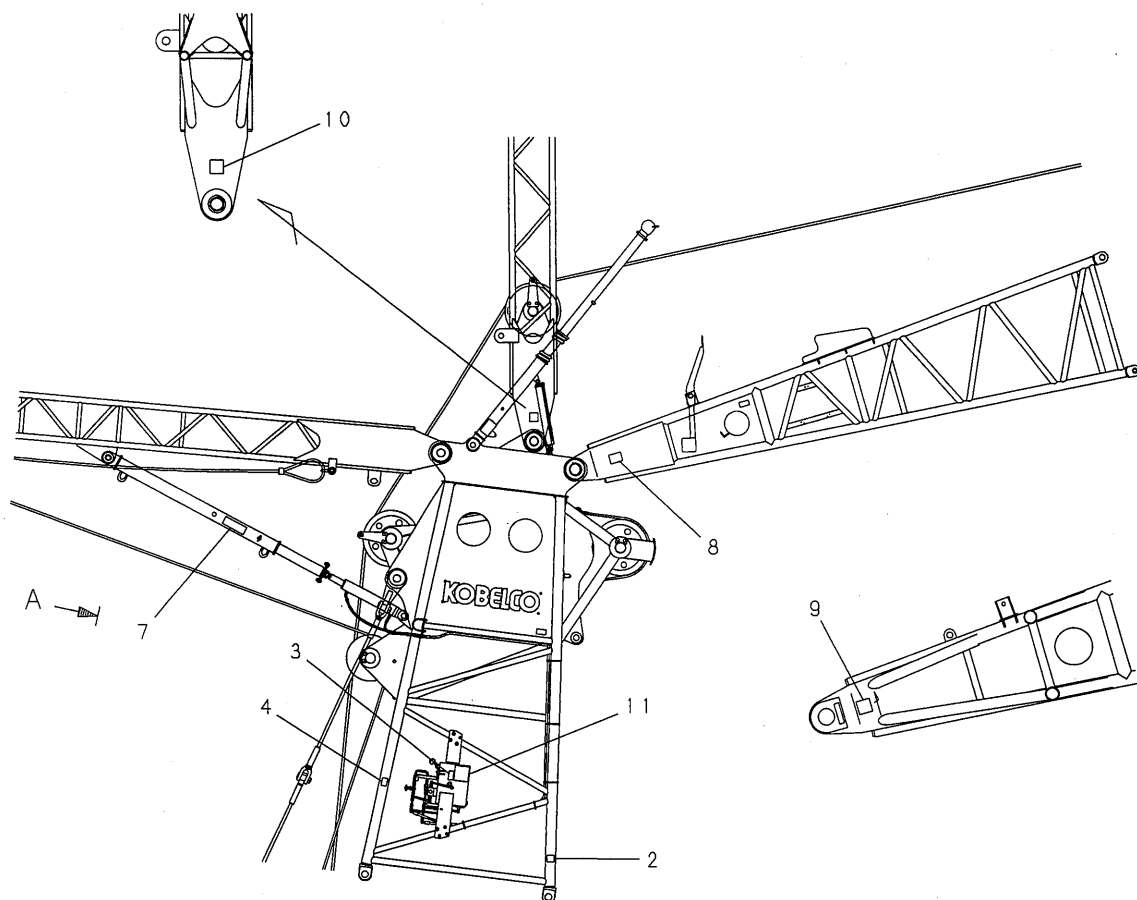

VIEW A

| 符号 ITEM | 部品番号 PART No. | PART NAME | 部品名 | 数量 QTY | 参照 REFERENCE | 適用号機 APPLICABLE No. |
|------------|------------------|-----------------------------|-----------------------|-----------|-----------------|------------------------|
| | JJ20T00064F2 | LABEL ASSY (FOR LUFFING) | ラベル アッセン (ラフティング用) | | | |
| 3 | JH20T01106P1 | LABEL | ラベル | 1 | | |
| 4 | JH20T01087P1 | LABEL | ラベル | 1 | | |
| 5 | JH20T01088P1 | LABEL | ラベル | 2 | | |
| 7 | JJ20T01365P1 | LABEL | ラベル | 2 | | |
| 8 | JJ20T01352P1 | LABEL | ラベル | 2 | | |
| 9 | JJ20T01261P1 | LABEL | ラベル | 2 | | |
| 10 | JJ20T01262P1 | LABEL | ラベル | 2 | | |
| 11 | JJ20T01351P1 | LABEL | ラベル | 2 | | |

エアコンディショナ・AIR CONDITIONER 室内ユニット・INDOOR UNIT

JJ20M00015F1

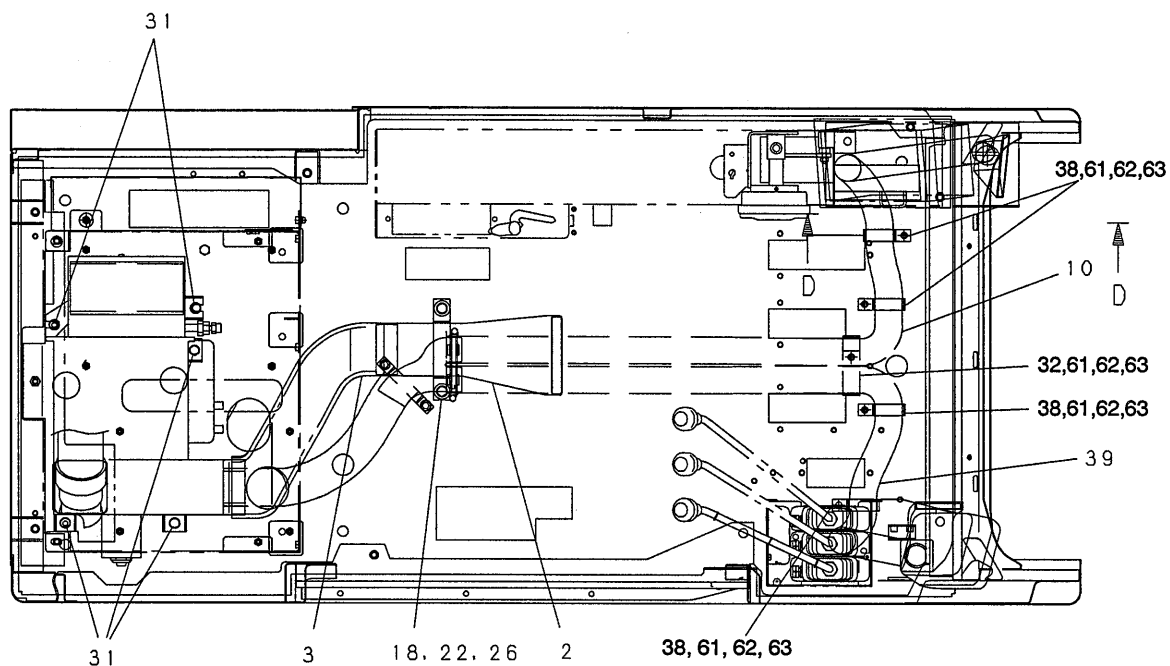

SECTION A-A

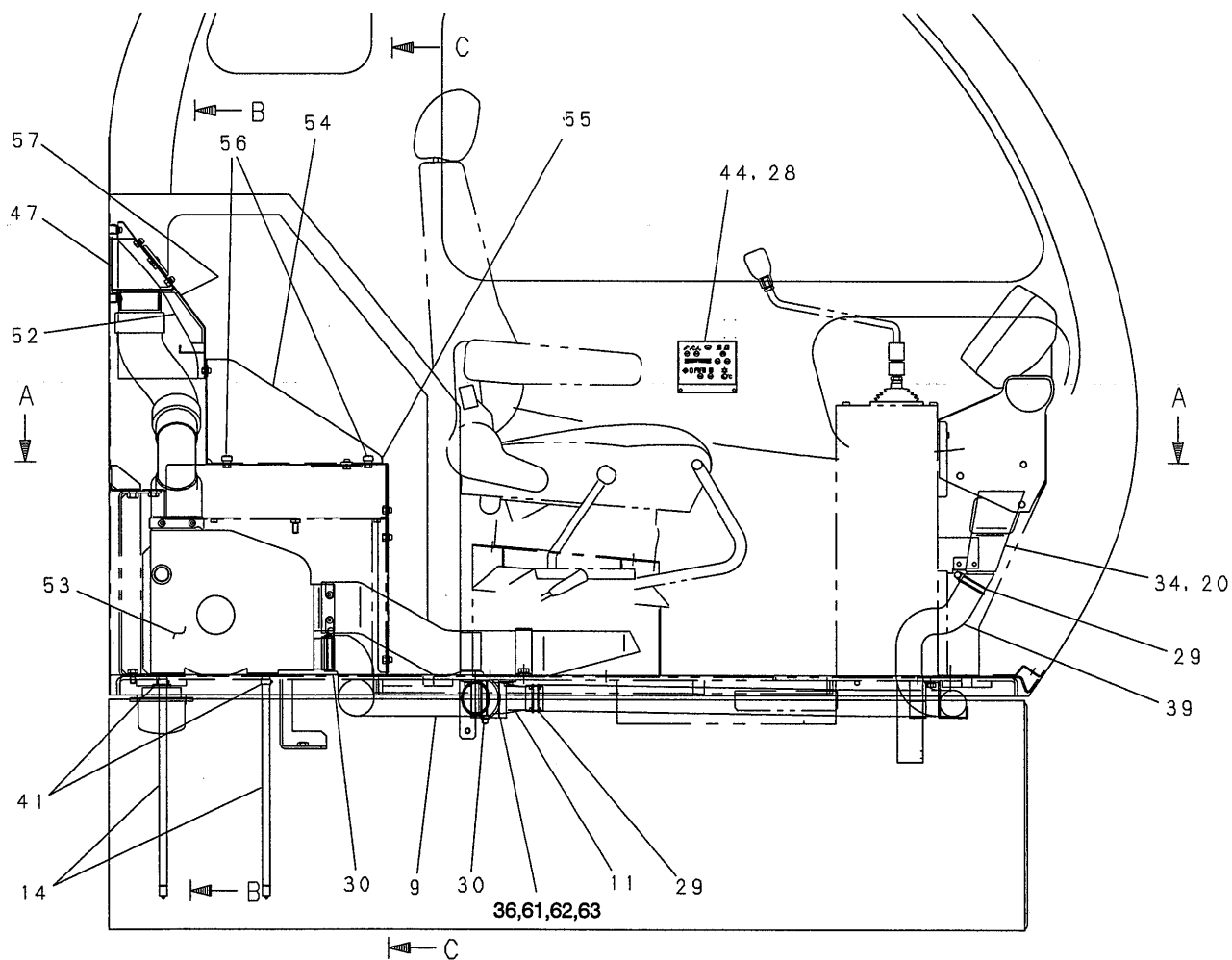

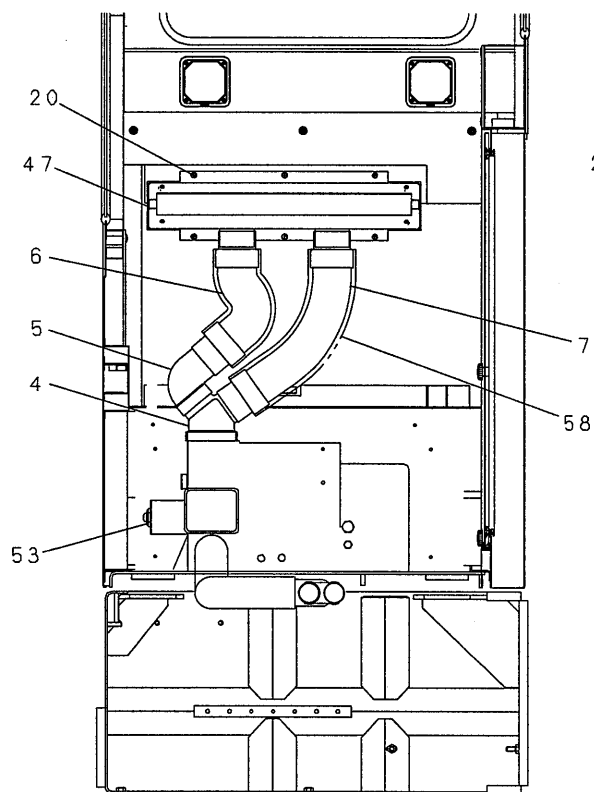

SECTION B-B

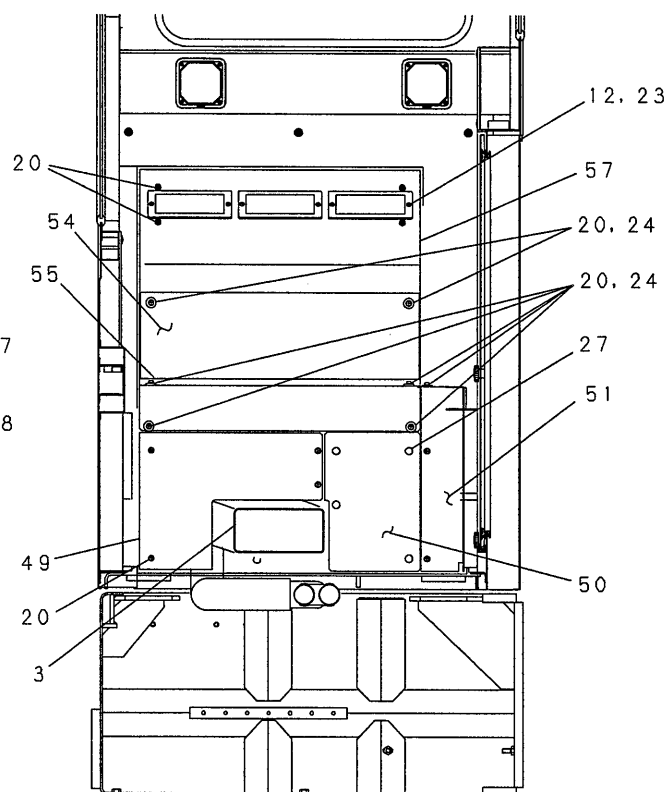

SECTION C-C

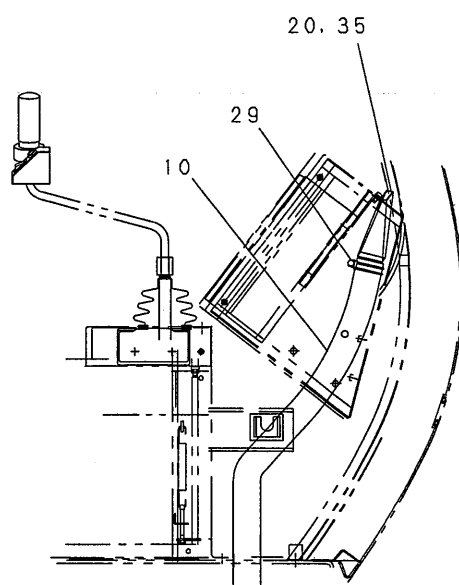

SECTION D-D

| 符号 ITEM | 部品番号 PART No. | PART NAME | 部品名 | 数量 QTY | 参照 REFERENCE | 適用号機 APPLICABLE No. |
|------------|------------------|----------------------------------|------------------------------------|-----------|-----------------|------------------------|
| | JJ20M00015F1 | AIR CONDITIONER (INDOOR UNIT) | エアコンデ ^イ ショナ (室内ユニット) | | | |
| 2 | GB20M01005P1 | DUCT | ダクト | 1 | | |
| 3 | GB20M01006P1 | DUCT | ダクト | 1 | | |
| 4 | GB20M01049P1 | DUCT | ダクト | 1 | | |
| 5 | EZ20M01021P1 | DUCT | ダクト | 1 | | |
| 6 | EZ20M01050D4 | DUCT | ダクト | 1 | | |
| 7 | EZ20M01050D5 | DUCT | ダクト | 1 | | |
| 9 | EZ20M01032D1 | HOSE | ホース | 1 | | |
| 10 | EZ20M01033D4 | HOSE | ホース | 1 | | |
| 11 | GB20M01106P1 | DUCT | ダクト | 1 | | |
| 12 | GB20M01103P1 | GRILL | グリル | 3 | | |
| 14 | JJ20M01023P1 | HOSE | ホース | 2 | | |
| 18 | GB20M01047P1 | BRACKET | ブラケット | 1 | | |
| 20 | ZM46C06016 | SEMS-BOLT | セムスボルト | 27 | | |
| 22 | ZM11C10020 | SEMS-BOLT | セムスボルト | 2 | | |
| 23 | GB20M01125P1 | MACHINE SCREW | マシンスクリュー | 6 | | |
| 24 | GG20M01034P2 | WASHER | ワッシャ | 7 | | |
| 26 | 2418T5373C2 | WASHER | ワッシャ | 2 | | |
| 27 | 2432Z524D1 | CLIP | クリップ | 4 | | |
| 28 | GB03M01081P1 | MACHINE SCREW | マシンスクリュー | 2 | | |
| 29 | GB20M01126P1 | BAND | バンド | 4 | | |
| 30 | GB20M01127P1 | BAND | バンド | 2 | | |
| 31 | GB20M01128P1 | SEMS-BOLT | セムスボルト | 5 | | |
| 32 | GB20M01129P1 | BRACKET | ブラケット | 1 | | |
| 34 | GB20M01124P1 | NOZZLE | ノズル | 1 | | |
| 35 | GB20M01112P1 | NOZZLE | ノズル | 1 | | |
| 36 | GB20M01107P1 | BRACKET | ブラケット | 1 | | |
| 38 | GB20M01121P1 | BRACKET | ブラケット | 4 | | |
| 39 | EZ20M01033D5 | HOSE | ホース | 1 | | |
| 41 | GB20M01131P1 | CLIP | クリップ | 2 | | |
| 44 | GB50E01001F1 | PANEL ASSY | パネル アッセン | 1 | | |
| 47 | GB20M01115F2 | DUCT ASSY | ダクト アッセン | 1 | | |
| 49 | GG20M01022P1 | COVER | カバー | 1 | | |
| 50 | GG20M01023P1 | COVER | カバー | 1 | | |
| 51 | GG20M01030P1 | COVER | カバー | 1 | | |
| 53 | JJ20M00009F1 | AIR CONDIRIONER ASSY | エアコンデ ^イ ショナ アッセン | 1 | | |
| 54 | EC20M01009P1 | CASE | ケース | 1 | | |
| 55 | EC20M01010P1 | BRACKET | ブラケット | 1 | | |
| 56 | EZ20M01266D1 | HANDLE | ハンドル | 4 | | |
| 57 | JJ20M01043P1 | COVER | カバー | 1 | | |
| 58 | GG20M01052F3 | INSULATION | インシュレーション | 1 | | |
| 61 | ZS18C10014 | CAPSCREW | キャップスクリュー | 7 | | |
| 62 | ZW26X10000 | LOCK WASHER | ロックワッシャ | 7 | | |
| 63 | ZW16X10000 | WASHER | ワッシャ | 7 | | |

編集のつごう上このページを空白とする。
THIS PAGE INTENTIONALLY LEFT BLANK.

エアコンディショナ・AIR CONDITIONER 室外ユニット・OUTDOOR UNIT

JJ20M00014F1

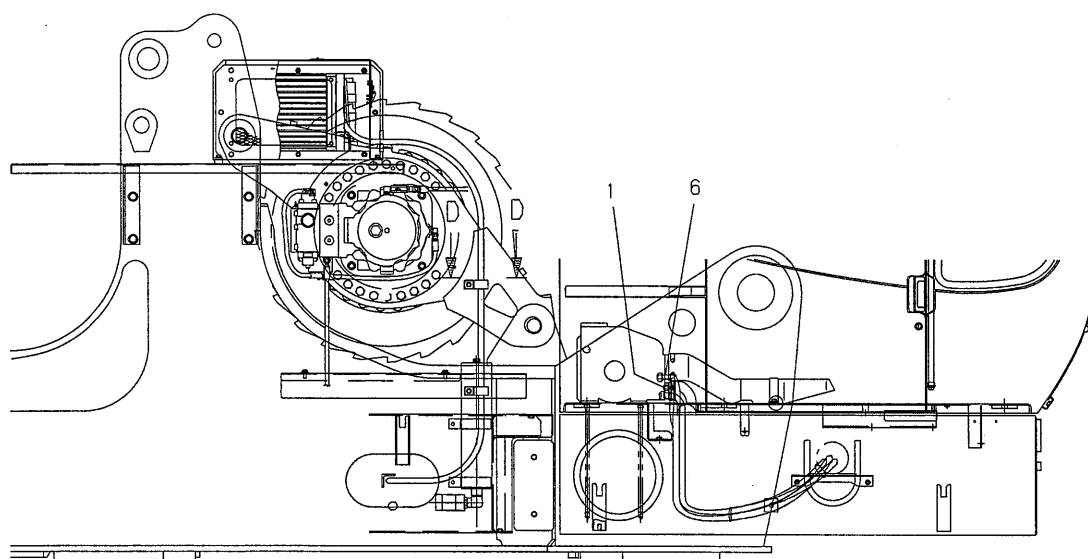
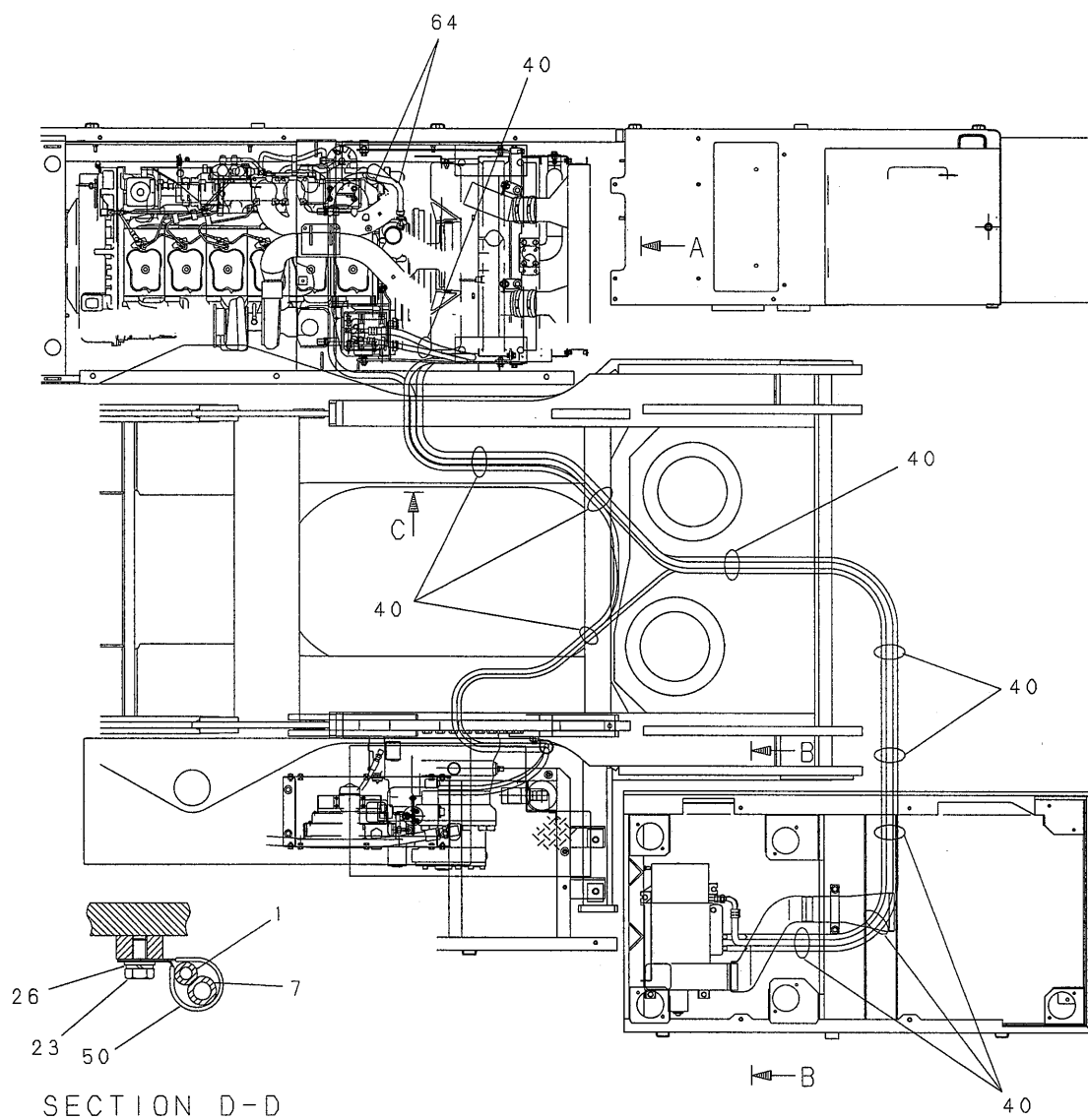

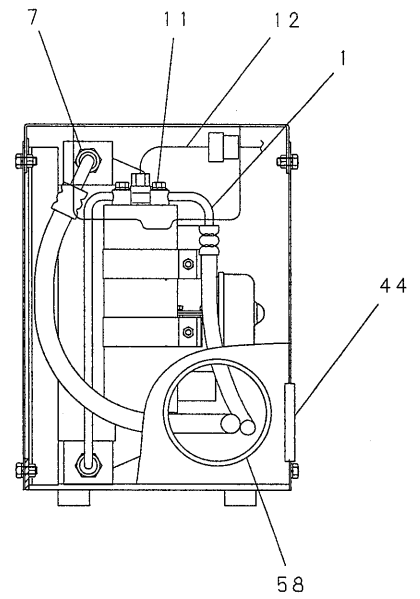
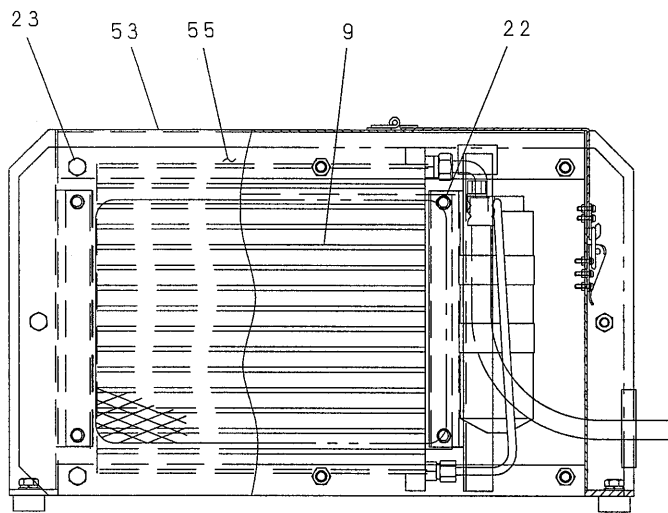
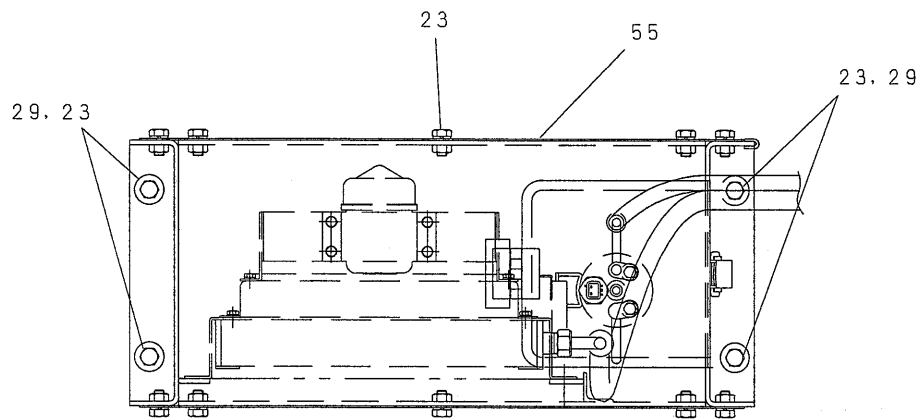

CONDENSER UNIT

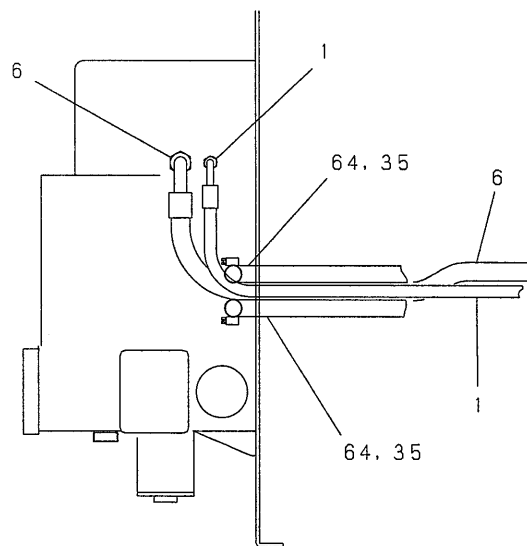

SECTION B-B

エアコンディショナ・AIR CONDITIONER 室外ユニット・OUTDOOR UNIT

JJ20M00014F1

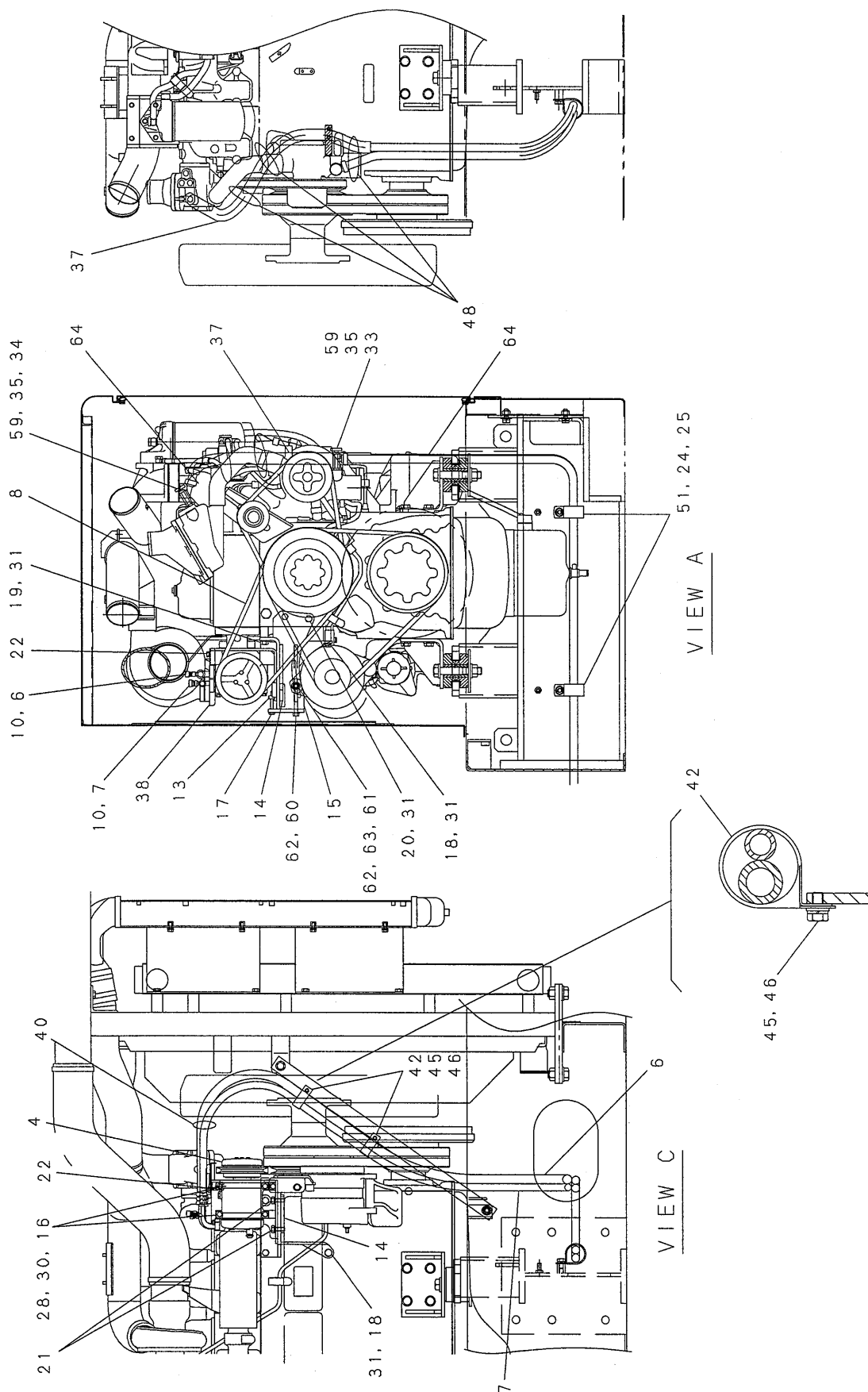

| 符号 ITEM | 部品番号 PART No. | PART NAME | 部品名 | 数量 QTY | 参照 REFERENCE | 適用号機 APPLICABLE No. |
|------------|------------------|-----------------------------------|------------------------|-----------|-----------------|------------------------|
| | JJ20M00014F1 | AIR CONDITIONER (OUTDOOR UNIT) | エアコンデ ィショナ (室外ユニット) | | | |
| 1 | JJ20M01047P1 | HOSE ASSY | ホース アッセン | 1 | | |
| 4 | GG91V00001F1 | COMPRESSOR | コンプレッサ | 1 | | |
| 6 | JJ20M01048P1 | HOSE ASSY | ホース アッセン | 1 | | |
| 7 | JJ20M01049P1 | HOSE ASSY | ホース アッセン | 1 | | |
| 8 | ME900749 | V-BELT | V-ベルト | 1 | | |
| 9 | GG20M01033F1 | CONDENSER | コンデ ンサ | 1 | | |
| 10 | GB20M01096P1 | BOLT | ボルト | 2 | | |
| 11 | GB20M01097P1 | BOLT | ボルト | 1 | | |
| 12 | GB11E00003P1 | HARNESS ASSY | ハーネス アッセン | 1 | | |
| 13 | GG20M01006P1 | BRACKET | ブラケット | 1 | | |
| 14 | GG20M01018P1 | PLATE | プレート | 1 | | |
| 15 | GG20M01005P1 | BRACKET | ブラケット | 1 | | |
| 16 | ZS18C08100 | CAPSCREW | キャップ スクリュ | 4 | | |
| 17 | 2420T6075 | CAPSCREW | キャップ スクリュ | 1 | | |
| 18 | ZS18C10065 | CAPSCREW | キャップ スクリュ | 1 | | |
| 19 | ZS18C10055 | CAPSCREW | キャップ スクリュ | 2 | | |
| 20 | ZS18C10040 | CAPSCREW | キャップ スクリュ | 2 | | |
| 21 | ZM22C10030 | SEMS-BOLT | セムスボルト | 4 | | |
| 22 | ZM22C08020 | SEMS-BOLT | セムスボルト | 5 | | |
| 23 | ZM11C10020 | SEMS-BOLT | セムスボルト | 22 | | |
| 24 | ZM11C12025 | SEMS-BOLT | セムスボルト | 2 | | |
| 25 | ZW16X12000 | WASHER | ワッシャ | 2 | | |
| 26 | ZW16X10000 | WASHER | ワッシャ | 2 | | |
| 28 | ZW16X08000 | WASHER | ワッシャ | 4 | | |
| 29 | 2418T5373C2 | WASHER | ワッシャ | 4 | | |
| 30 | ZW26X08000 | LOCK WASHER | ロックワッシャ | 4 | | |
| 31 | ZW26X10000 | LOCK WASHER | ロックワッシャ | 5 | | |
| 33 | R44T0180 | COCK, DRAIN | コック, ドレ ン | 1 | | |
| 34 | R44T0201 | CONNECTOR | コネクタ | 1 | | |
| 35 | ZC15X02000 | CLAMP, HOSE | | 4 | | |
| 37 | 2444Z1966D8 | TUBE | チューブ | 1 | | |
| 38 | GG20M01017P1 | COVER | カバー | 1 | | |
| 40 | 2432Z290D4 | CLIP | クリップ | 10 | | |
| 42 | EW02E01016DE | CLIP | クリップ | 2 | | |
| 44 | 2427Z487D8 | RUBBER | ラバー | 1 | | |
| 45 | ZW16X06000 | WASHER | ワッシャ | 2 | | |
| 46 | ZM11C06020 | SEMS-BOLT | セムスボルト | 2 | | |
| 47 | GB53V00004P1 | GAS | ガス | 1 | NOT SHOWN | |
| 48 | EZ01E01009D4 | CLIP | クリップ | 5 | | |
| 50 | ZC46X31014 | CLIP | クリップ | 2 | | |
| 51 | ZC46X46014 | CLIP | クリップ | 2 | | |
| 53 | GG20M01007F2 | COVER ASSY | カバー アッセン | 1 | | |
| 55 | GG20M01008P1 | COVER | カバー | 2 | | |
| 58 | 2427Z487D31 | TRIM | トリム | 1 | | |
| 59 | MF660066 | PACKING | パッキン | 2 | | |
| 60 | ME121418 | BOLT | ボルト | 1 | | |
| 61 | ME121419 | BOLT | ボルト | 1 | | |
| 62 | MH005032 | WASHER | ワッシャ | 2 | | |
| 63 | MF434105 | NUT | ナット | 1 | | |
| 64 | R18T0026D48 | HOSE | ホース | 2 | | |

アッパファイナル・UPPER FINAL

JJ70F00003F1
JJ70F00003F3

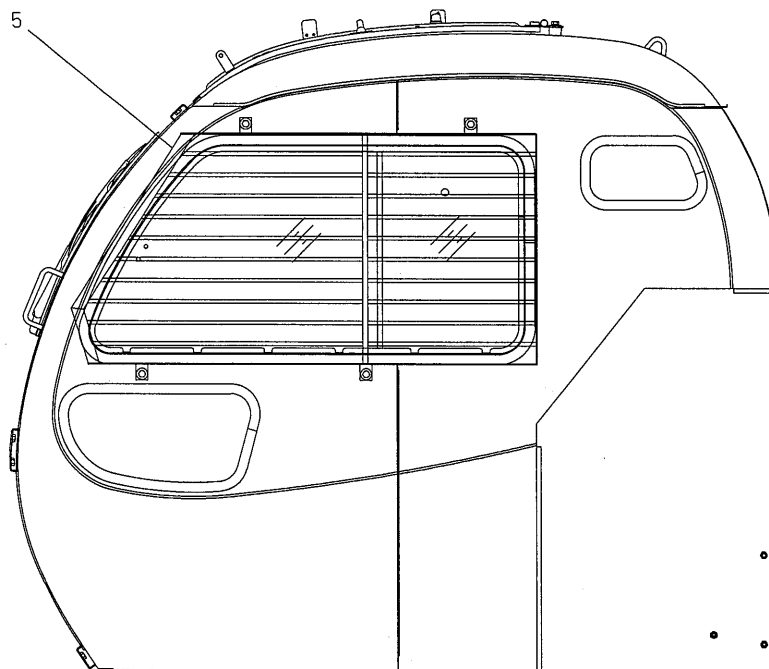
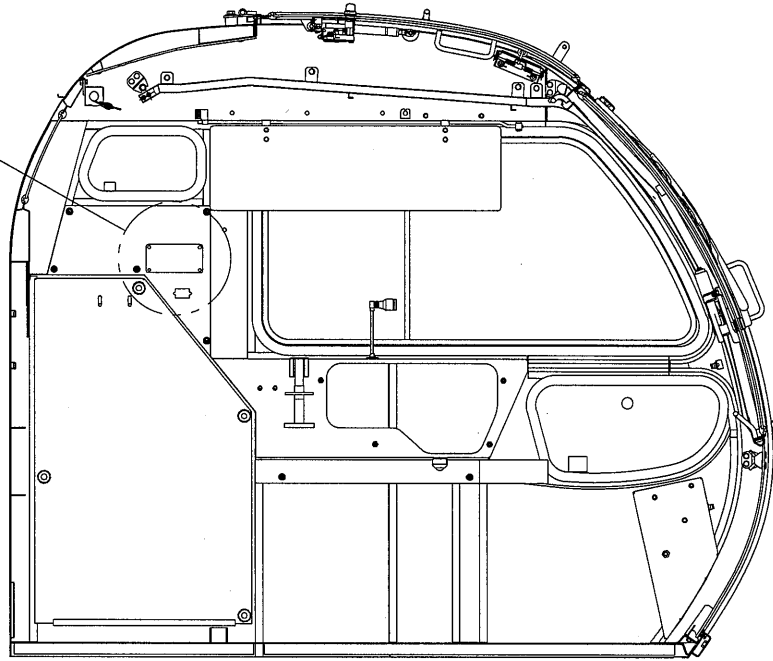
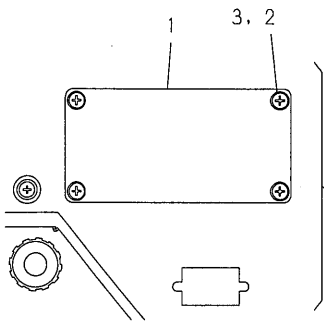

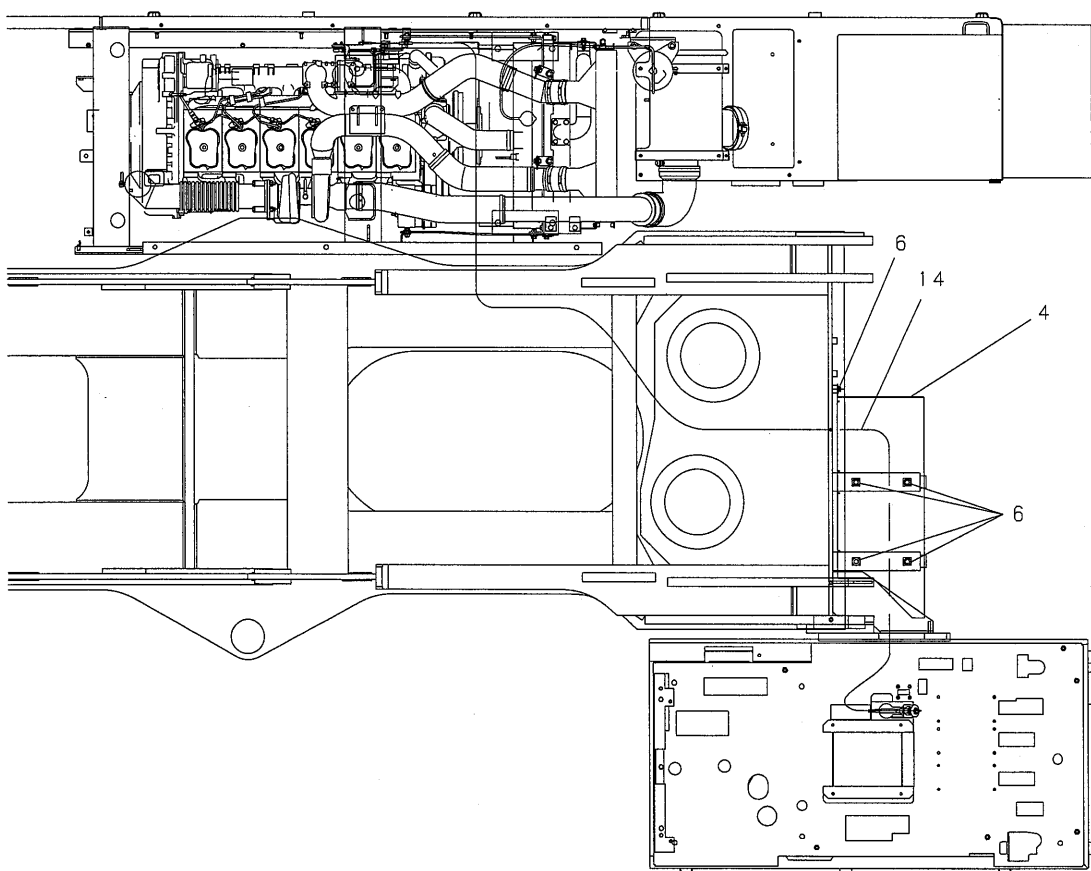
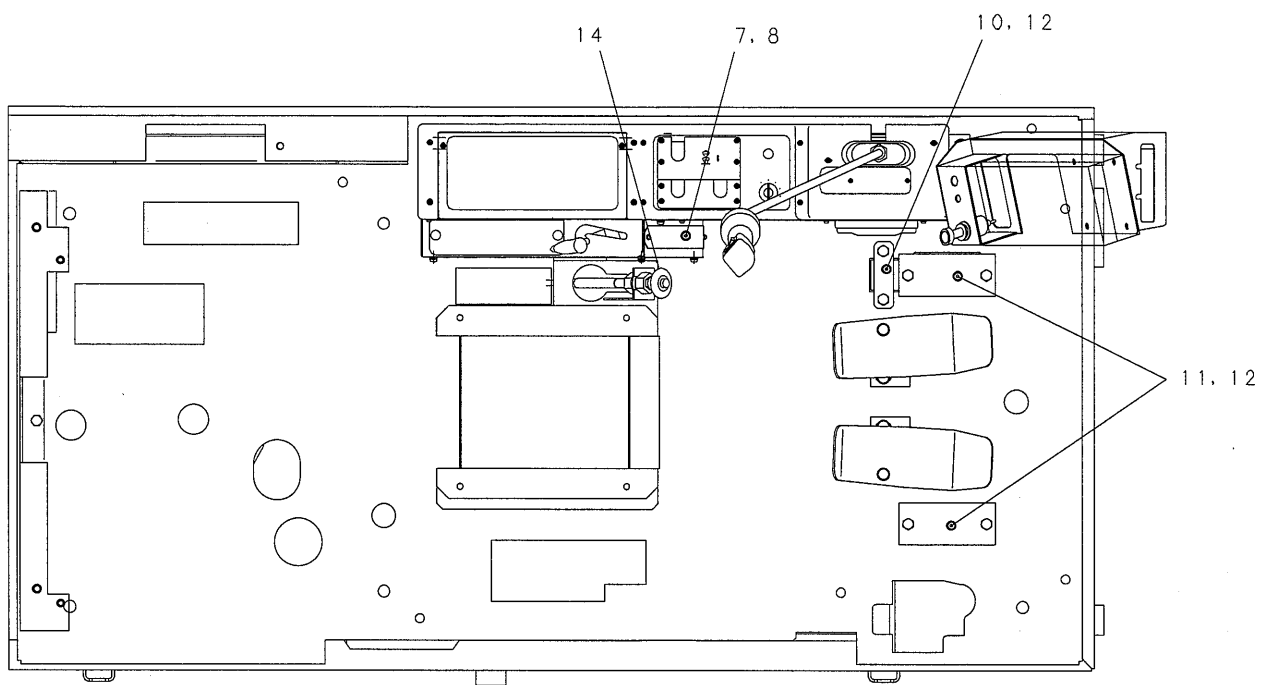

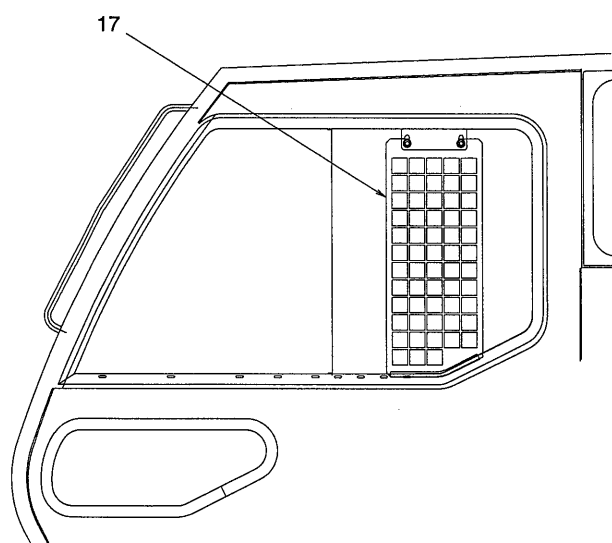
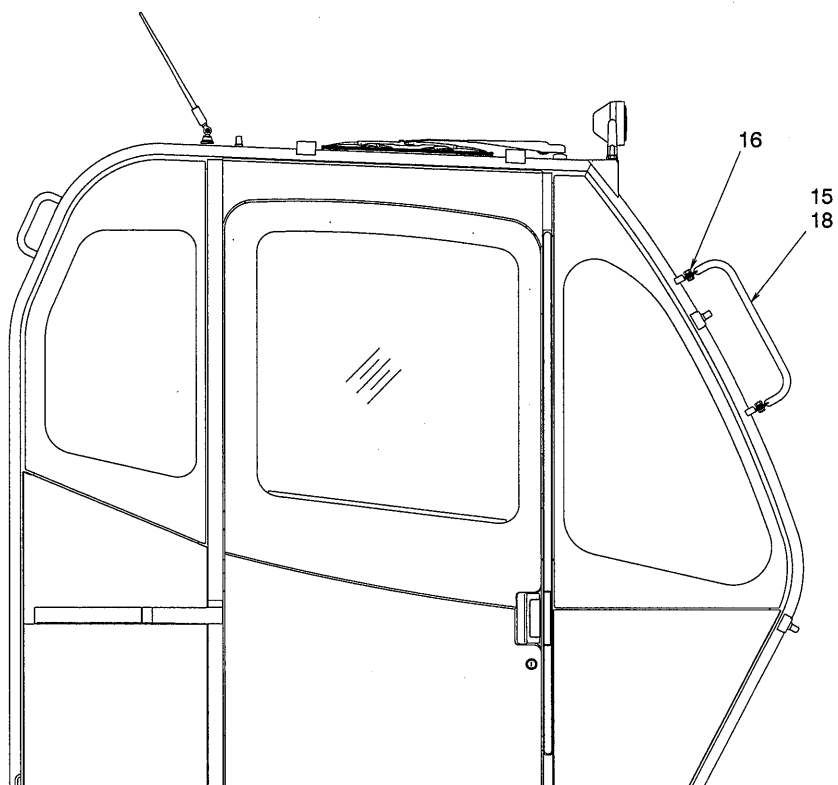

| 符号 ITEM | 部品番号 PART No. | PART NAME | 部品名 | 数量 QTY | 参照 REFERENCE | 適用号機 APPLICABLE No. |
|------------|------------------------------|------------------------|------------------------|-----------|-----------------|--------------------------|
| | JJ70F00003F1 JJ70F00003F3 | UPP FINAL UPP FINAL | アップ ファイナル アップ ファイナル | | | JC1001～JC1013 JC1014～ |
| 1 | GB02C01205P1 | COVER | カバー | 1 | | JC1001～JC1013 |
| 2 | ZS31C06016 | MACHINE SCREW | マシンスクリュー | 4 | | JC1001～JC1013 |
| 3 | ZW26X06000 | LOCK WASHER | ロックワッシャー | 4 | | JC1001～JC1013 |
| 4 | JJ70F01002P1 | COVER | カバー | 1 | | JC1001～JC1013 |
| 5 | GG21C01538P1 | GUARD | ガード | 1 | | JC1001～JC1013 |
| 6 | ZM32C10025 | SEMS-BOLT | セムスボルト | 6 | | |
| 7 | JJ03M01032P1 | COVER | カバー | 1 | | |
| 8 | ZM46C04012 | SEMS-BOLT | セムスボルト | 2 | | |
| 10 | GG55M01009P1 | BRACKET | ブラケット | 1 | | |
| 11 | GG03M01015P1 | COVER | カバー | 2 | | |
| 12 | ZM11C10020 | SEMS-BOLT | セムスボルト | 6 | | |
| 14 | GN10P01001P1 | CABLE, CONTROL | ケーブル, コントロール | 1 | | |
| 16 | ZM22C10020 | SEMS-BOLT | セムスボルト | 2 | | JC1014～ |
| 17 | GG02C01024F1 | GUARD ASSY | ガード アッセン | 1 | | JC1014～ |
| 18 | JJ70F01003P1 | HANDLE | ハンドル | 1 | | JC1014～ |

アップファイナル・UPPER FINAL

JJ70F00004F1
JJ70F00004F2

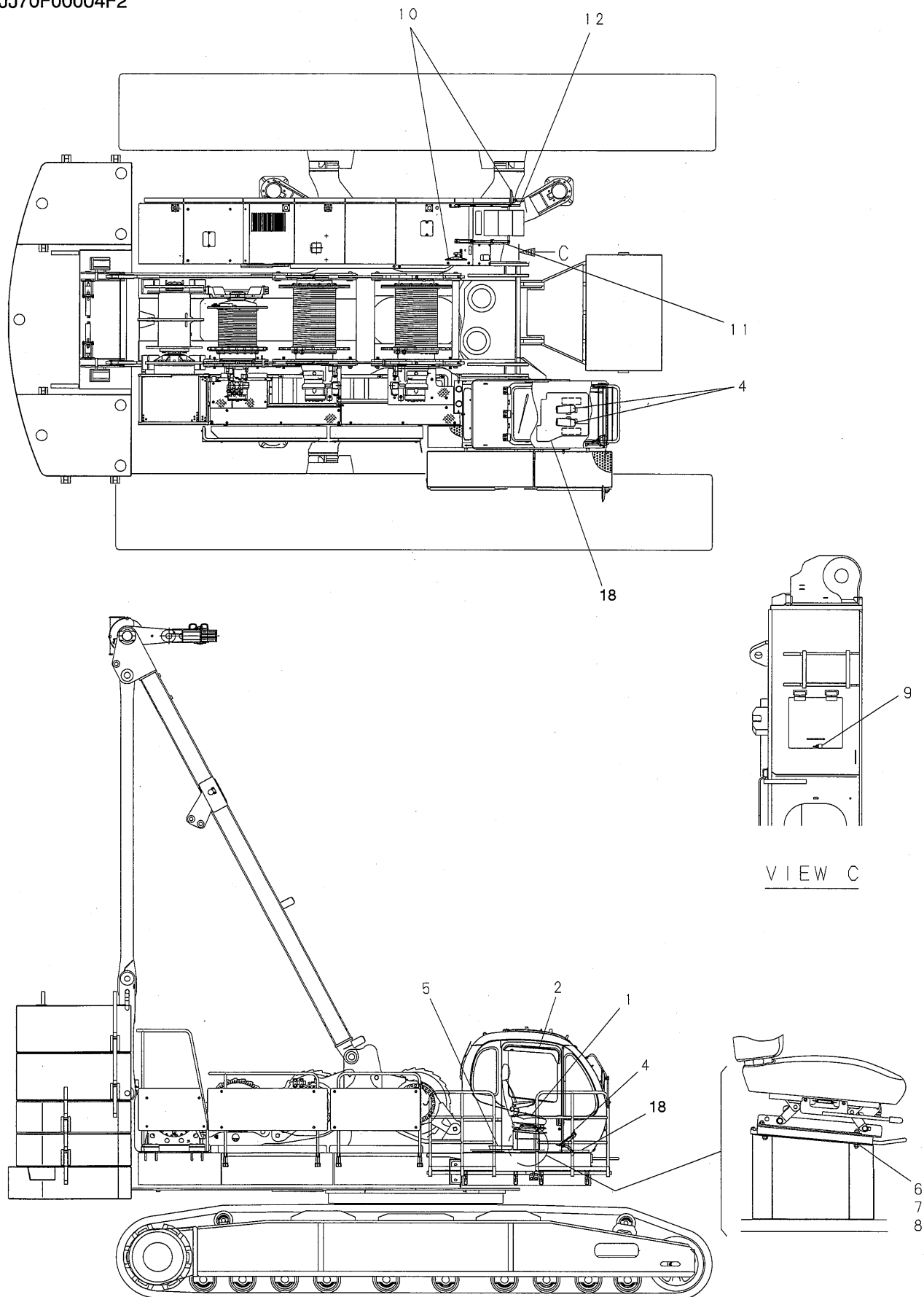

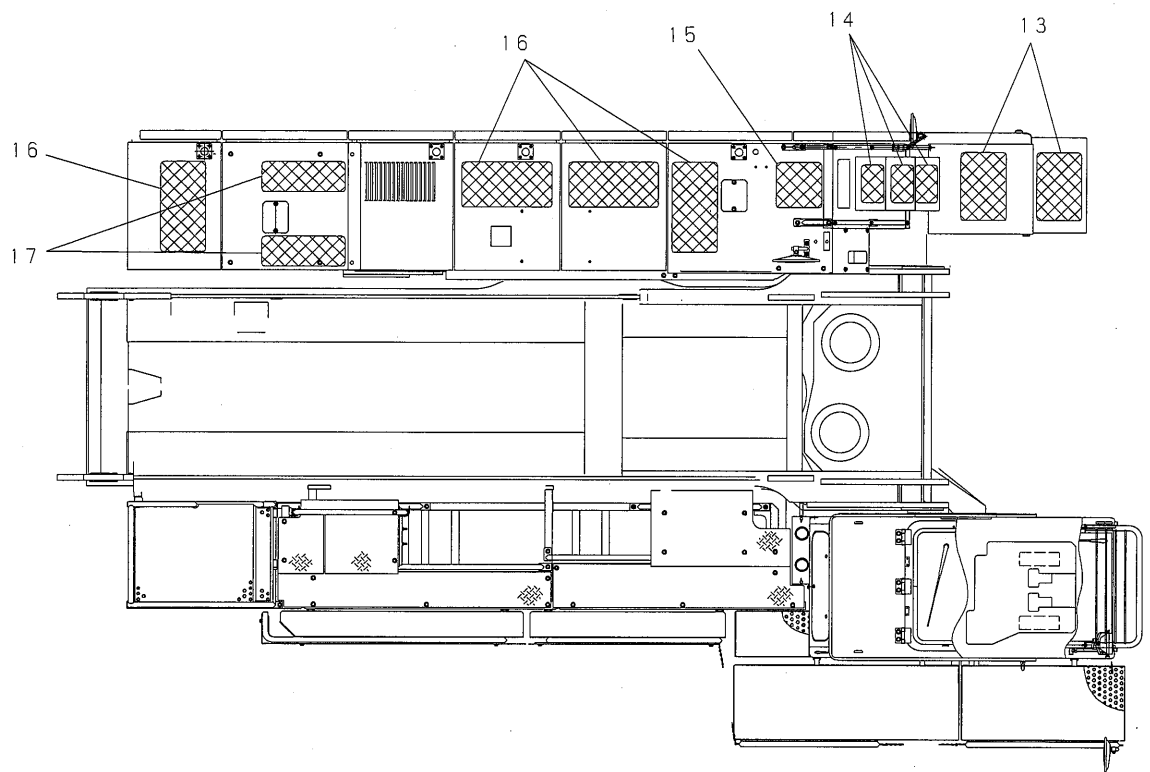

| 符号 ITEM | 部品番号 PART No. | PART NAME | 部品名 | 数量 QTY | 参照 REFERENCE | 適用号機 APPLICABLE No. |
|------------|------------------|-------------|------------|-----------|-----------------|------------------------|
| | JJ70F00004F1 | UPP FINAL | アッパ° ファイナル | | | |
| 1 | YN25M00008F2 | SEAT ASSY | シート アッセン | 1 | | |
| 6 | ZS18C08020 | CAPSCREW | キャップ° スクリュ | 4 | | |
| 7 | ZN18C08007 | NUT | ナット | 4 | | |
| 8 | ZW26X08000 | LOCK WASHER | ロックワッシャ | 4 | | |
| 10 | GB52C00003F1 | MIRROR | ミラー | 2 | | |
| 11 | JJ41C00083P1 | HANDRAIL | ハンド° レール | 1 | | |
| 12 | GG21C01389P1 | HANDLE | ハンド° ル | 1 | | |
| | JJ70F00004F2 | UPP FINAL | アッパ° ファイナル | | | |
| 2 | EN55C00003P1 | SUN VISOR | サンバ° イザ° | 1 | | |
| 4 | 2414R407 | COVER | カバ° - | 2 | | |
| 5 | GB03M01078P1 | CASE | ケース | 1 | | |
| 9 | 21Z1 | KEY | キー | 2 | NOT SHOWN | |
| 13 | 2420Z1143D6 | SHEET | シート | 2 | | |
| 14 | GB25T01001D1 | SHEET | シート | 3 | | |
| 15 | 2420Z1998 | SHEET | シート | 1 | | |
| 16 | 2420Z1143D4 | ANTI-SLIP | アンチスリップ° | 4 | | |
| 17 | 2427Z360D6 | SHEET | シート | 2 | | |
| 18 | GG26M00004P1 | MAT, FLOOR | マット, フロア | 1 | | |

編集のつごう上このページを空白とする。

THIS PAGE INTENTIONALLY LEFT BLANK.

ツール アッセン・TOOL ASSY

JJ01T00004F2.F1

34, 35, 36, 37, 38, 39
40, 41, 52, 53, 54

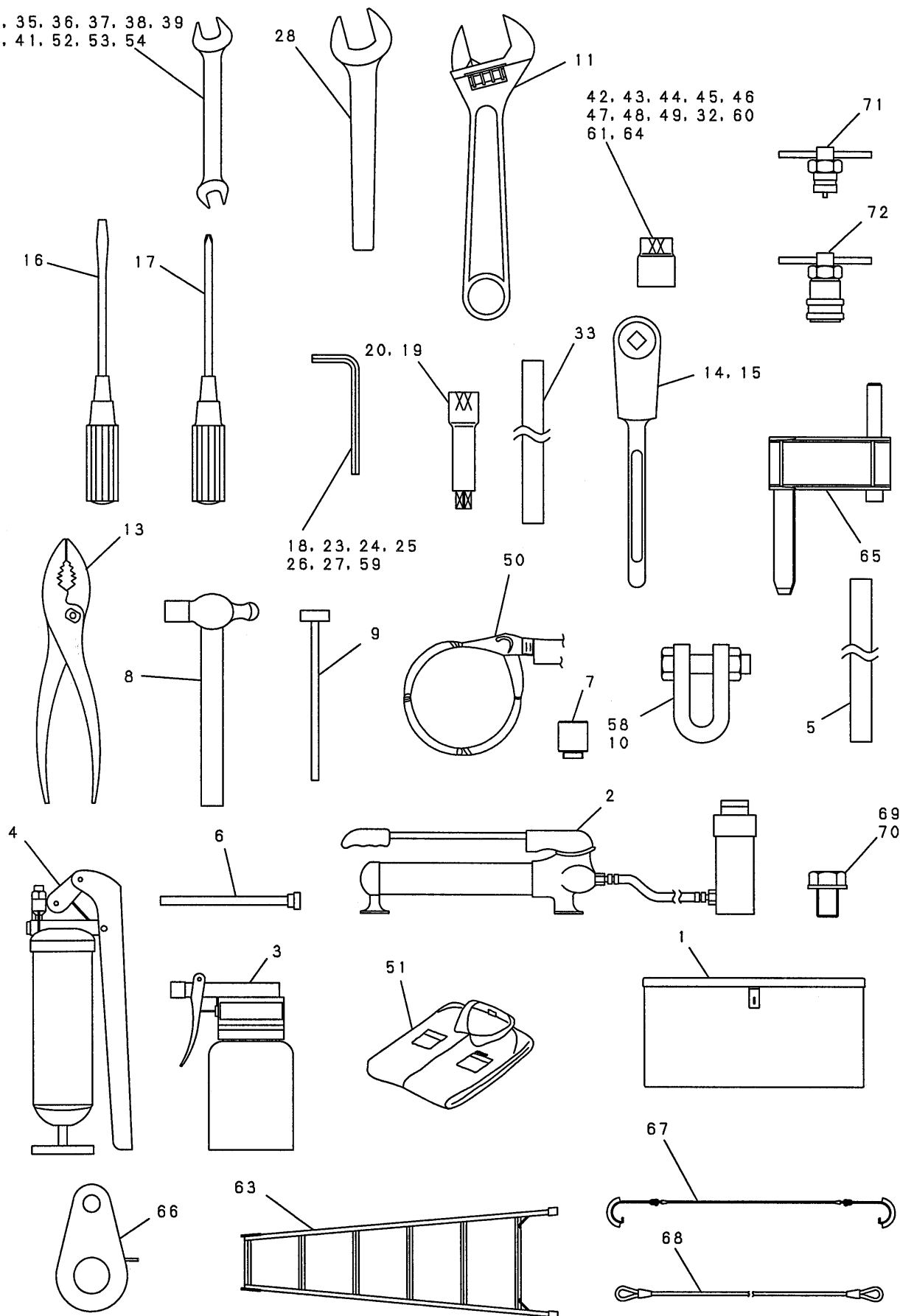

| 符号 ITEM | 部品番号 PART No. | PART NAME | 部品名 | 数量 QTY | 参照 REFERENCE | 適用号機 APPLICABLE No. |
|------------|------------------|-----------------|--------------|-----------|-----------------|------------------------|
| | JJ01T00004F2 | TOOL ASSY | ツール アッセン | | | |
| 2 | 2421Z166F3 | CYLINDER, JACK | シリンダ, ジャッキ | 1 | | |
| 4 | 2421R107 | GUN, GREASE | ガン, グリース | 1 | | |
| 6 | 44Z186 | HOSE | ホース | 1 | | |
| 7 | 2421T146 | ADAPTER | アダプタ | 1 | | |
| 9 | 21Z72D4 | HAMMER | ハンマ | 1 | | |
| 10 | 2420Z604D11 | SHACKLE | シャックル | 4 | | |
| 15 | ZT31B19500 | HANDLE, RATCHET | ハンドル, ラチェット | 1 | | |
| 33 | 2420T3100 | TUBE | チューブ | 2 | | |
| 51 | EZ01T01018P1 | CLOTHES | クロス | 1 | | |
| 55 | JJ01T00004F1 | TOOL ASSY | ツール アッセン | 1 | P.907-01 | |
| 58 | 2420Z605D7 | SHACKLE | シャックル | 2 | | |
| 63 | 2429Z291 | STEP | ステップ | 1 | | |
| 66 | JJ01T01014P1 | LINK | リンク | 2 | | |
| 67 | JJ01T01012F1 | SUPPORT ASSY | サポート アッセン | 2 | | |
| 68 | 2408Z425D2 | ROPE | ロープ | 2 | | |
| 69 | ZS18C20030 | CAPSCREW | キャップスクリュー | 2 | | |
| 70 | ZW16X20000 | WASHER | ワッシャ | 2 | | |
| | JJ01T00004F1 | TOOL ASSY | ツール アッセン | | | |
| 1 | 27U3 | BOX, TOOL | ボックス, ツール | 1 | | |
| 3 | 2421Z238 | OILER | オイル | 1 | | |
| 5 | 2420Z718D200 | HOSE | ホース | 1 | | |
| 8 | 2421R397 | HAMMER | ハンマ | 1 | | |
| 11 | ZT12D25000 | WRENCH, ADJUST | レンチ, アジャスト | 1 | | |
| 13 | 2421R393 | PLIER | プライヤ | 1 | | |
| 14 | 2406R527 | HANDLE, RATCHET | ハンドル, ラチェット | 1 | | |
| 16 | 2421R395D2 | DRIVER | ドライバ | 1 | | |
| 17 | GB01T01008D2 | DRIVER | ドライバ | 1 | | |
| 18 | ZT22A19000 | KEY, SCREW | キー, スクリュー | 1 | | |
| 19 | 2406Z623D4 | BAR, EXTENSION | バー, エクステンション | 1 | | |
| 20 | ZT31D19400 | BAR, EXTENSION | バー, エクステンション | 1 | | |
| 23 | ZT22A08000 | KEY, SCREW | キー, スクリュー | 1 | | |
| 24 | ZT22A10000 | KEY, SCREW | キー, スクリュー | 1 | | |
| 25 | ZT22A12000 | KEY, SCREW | キー, スクリュー | 1 | | |
| 26 | ZT22A14000 | KEY, SCREW | キー, スクリュー | 1 | | |
| 27 | ZT22A17000 | KEY, SCREW | キー, スクリュー | 1 | | |
| 28 | ZT12A55000 | WRENCH, PIPE | レンチ, パイプ | 1 | | |
| 32 | 3421Z7D3 | SOCKET | ソケット | 1 | | |
| 34 | ZT12B10013 | SPANNER | スパナ | 1 | | |
| 35 | ZT12B13017 | WRENCH, PIPE | レンチ, パイプ | 1 | | |
| 36 | ZT12B17019 | SPANNER | スパナ | 1 | | |
| 37 | ZT12B19022 | WRENCH, PIPE | レンチ, パイプ | 1 | | |
| 38 | ZT12B22024 | SPANNER | スパナ | 1 | | |
| 39 | ZT12B36041 | SPANNER | スパナ | 1 | | |
| 40 | ZT12B27030 | SPANNER | スパナ | 1 | | |
| 41 | ZT12B32036 | WRENCH, PIPE | レンチ, パイプ | 1 | | |
| 42 | ZT32A46000 | SOCKET | ソケット | 1 | | |
| 43 | 2408R587D9 | SOCKET | ソケット | 1 | | |
| 44 | 2408R587D1 | SOCKET | ソケット | 1 | | |

| 符号 ITEM | 部品番号 PART No. | PART NAME | 部品名 | 数量 QTY | 参照 REFERENCE | 適用号機 APPLICABLE No. |
|------------|------------------|----------------|------------|-----------|-----------------|------------------------|
| 45 | 2408R587D2 | SOCKET | ソケット | 1 | | |
| 46 | 2408R587D3 | SOCKET | ソケット | 1 | | |
| 47 | 2408R587D4 | SOCKET | ソケット | 1 | | |
| 48 | ZT32A30000 | SOCKET | ソケット | 1 | | |
| 49 | ZT32A55000 | SOCKET | ソケット | 1 | | |
| 50 | 2421R170 | WRENCH, ADJUST | レンチ, アジャスト | 1 | | |
| 52 | 2421R111D3 | SPANNER | スパナ | 1 | | |
| 53 | 2421R111D5 | SPANNER | スパナ | 1 | | |
| 54 | 2421R111D11 | SPANNER | スパナ | 1 | | |
| 59 | ZT22A22000 | KEY, SCREW | キー, スクリュ | 1 | | |
| 60 | ZT32A36000 | SOCKET | ソケット | 1 | | |
| 61 | ZT32A50000 | SOCKET | ソケット | 1 | | |
| 64 | ZT32A32000 | SOCKET | ソケット | 1 | | |
| 71 | 2444R1635D3 | COUPLER | カップラ | 1 | | |
| 72 | 2444R1636D3 | COUPLER | カップラ | 1 | | |

編集のつごう上このページを空白とする。
THIS PAGE INTENTIONALLY LEFT BLANK.

スペア パーツ・SPARE PARTS KIT

JJ32T00002F1

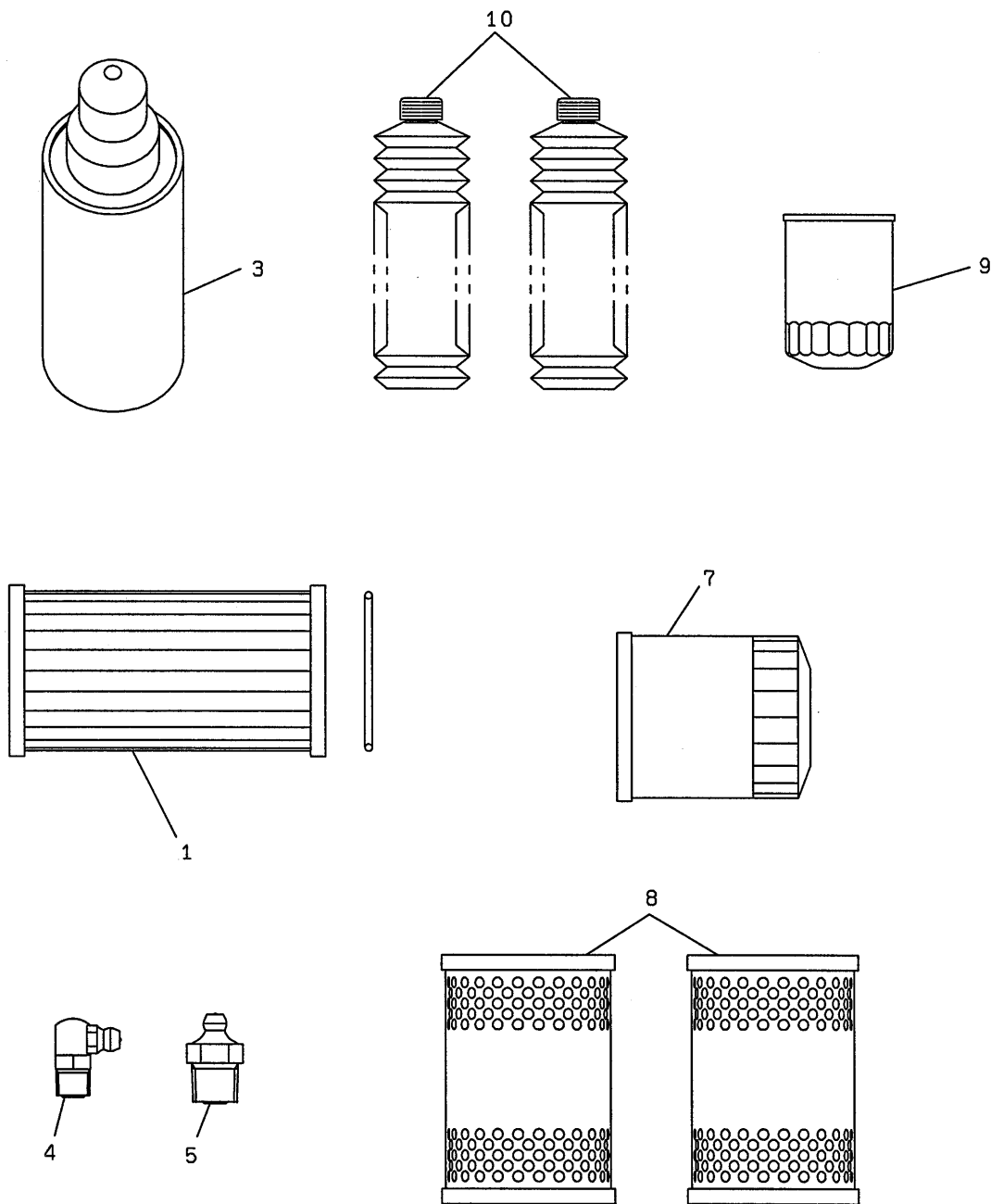

| 符号 ITEM | 部品番号 PART No. | PART NAME | 部品名 | 数量 QTY | 参照 REFERENCE | 適用号機 APPLICABLE No. |
|------------|------------------|-----------------|---------------|-----------|-----------------|------------------------|
| | JJ32T00002F1 | SPARE PARTS KIT | スぺア パーツ | | | |
| 1 | 2446R275 | ELEMENT, FILTER | エレメント, フィルタ | 2 | | |
| 3 | 21Z16D5 | OIL, GEAR | オイル, キヤ- | 1 | | |
| 4 | ZG91U02000 | FITTING, GREASE | フィッティング, グリース | 2 | | |
| 5 | ZG91S04000 | NIPPLE, GREASE | ニップル, グリース | 2 | | |
| 7 | ME150631 | ELEMENT, FUEL | エレメント | 1 | | |
| 8 | ME121789 | ELEMENT, OIL | エレメント | 1 | | |
| 9 | 2446U254S3 | CARTRIDGE | カートリッジ | 1 | | |
| 10 | 2421R114D11 | PACK, GREASE | パック, グリース | 1 | | |

トラベルキット・TRAVELING KIT

JJ02T00010F1

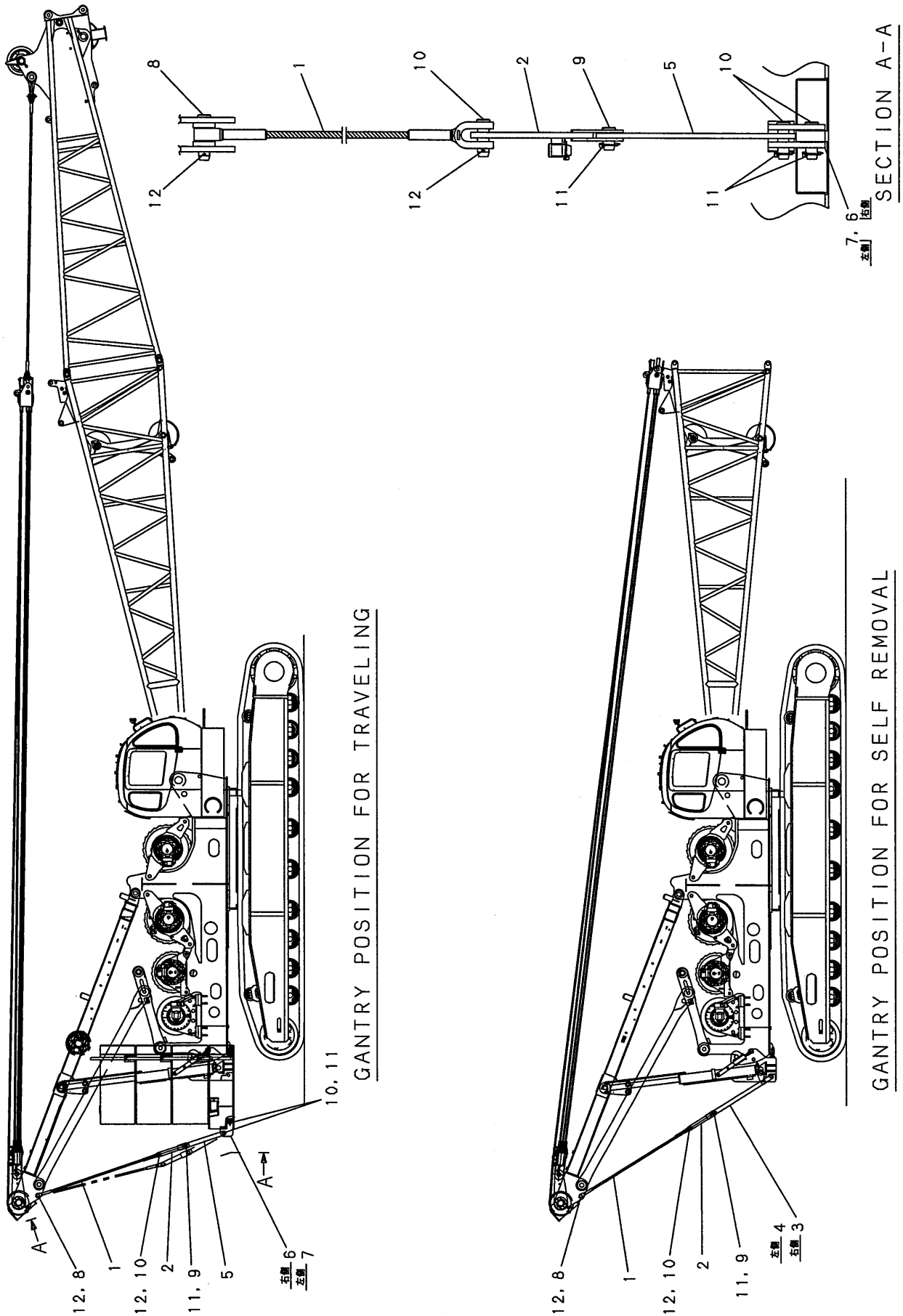

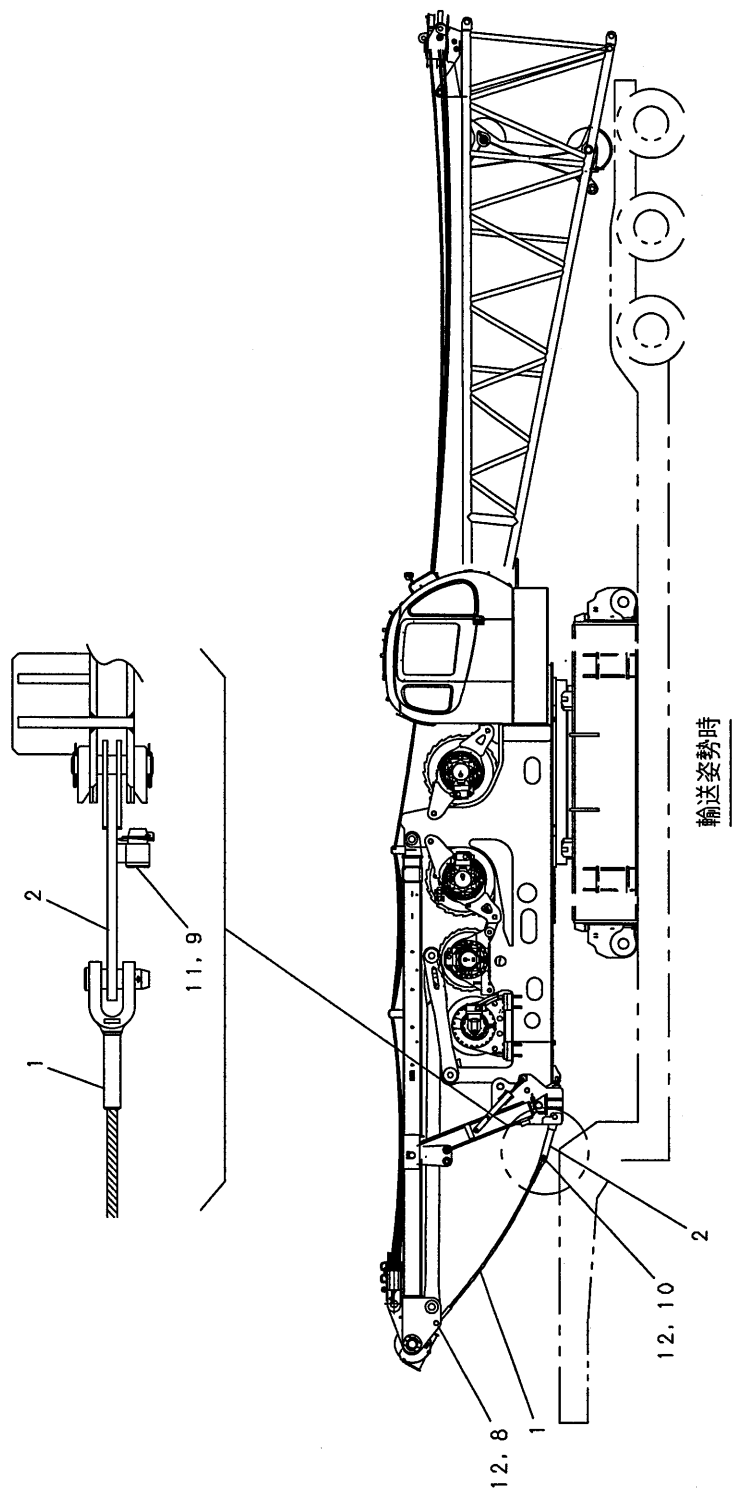

輸送姿勢時

| 符号 ITEM | 部品番号 PART No. | PART NAME | 部品名 | 数量 QTY | 参照 REFERENCE | 適用号機 APPLICABLE No. |
|------------|------------------------------|--------------------------------|--------------------------|-----------|-----------------|------------------------|
| | JJ02T00017F1 JJ02T00017F2 | TRAVELING KIT TRAVELING KIT | トラベリング キット トラベリング キット | | | |
| 1 | GN71A00004D4 | GUY CABLE | ガイケーブル | 2 | | F1 |
| 2 | JJ02T01056P1 | LINK | リンク | 2 | | F1 |
| 5 | JJ02T01055P1 | LINK | リンク | 2 | | F2 |
| 8 | JJ02T01038D1 | PIN | ピン | 2 | | F1 |
| 10 | 2419T6269 | PIN | ピン | 2 | | F1 |
| 10 | 2419T6269 | PIN | ピン | 4 | | F2 |
| 11 | 2420N464D15 | PIN, SPRING | ピン, スプリング | 4 | | F2 |
| 12 | ZP15D08080 | PIN, SPLIT | ピン, スプリット | 4 | | F1 |
| 13 | 025203500PD7 | ROPE | ロープ | 2 | | F1 |
| 14 | 2420Z606D1 | SHACKLE | シャックル | 2 | | F1 |

編集のつごう上このページを空白とする。
THIS PAGE INTENTIONALLY LEFT BLANK.

ドラム回転センサ取付け・DRUM TURN SENSOR INSTAL

JJ52E00009F1

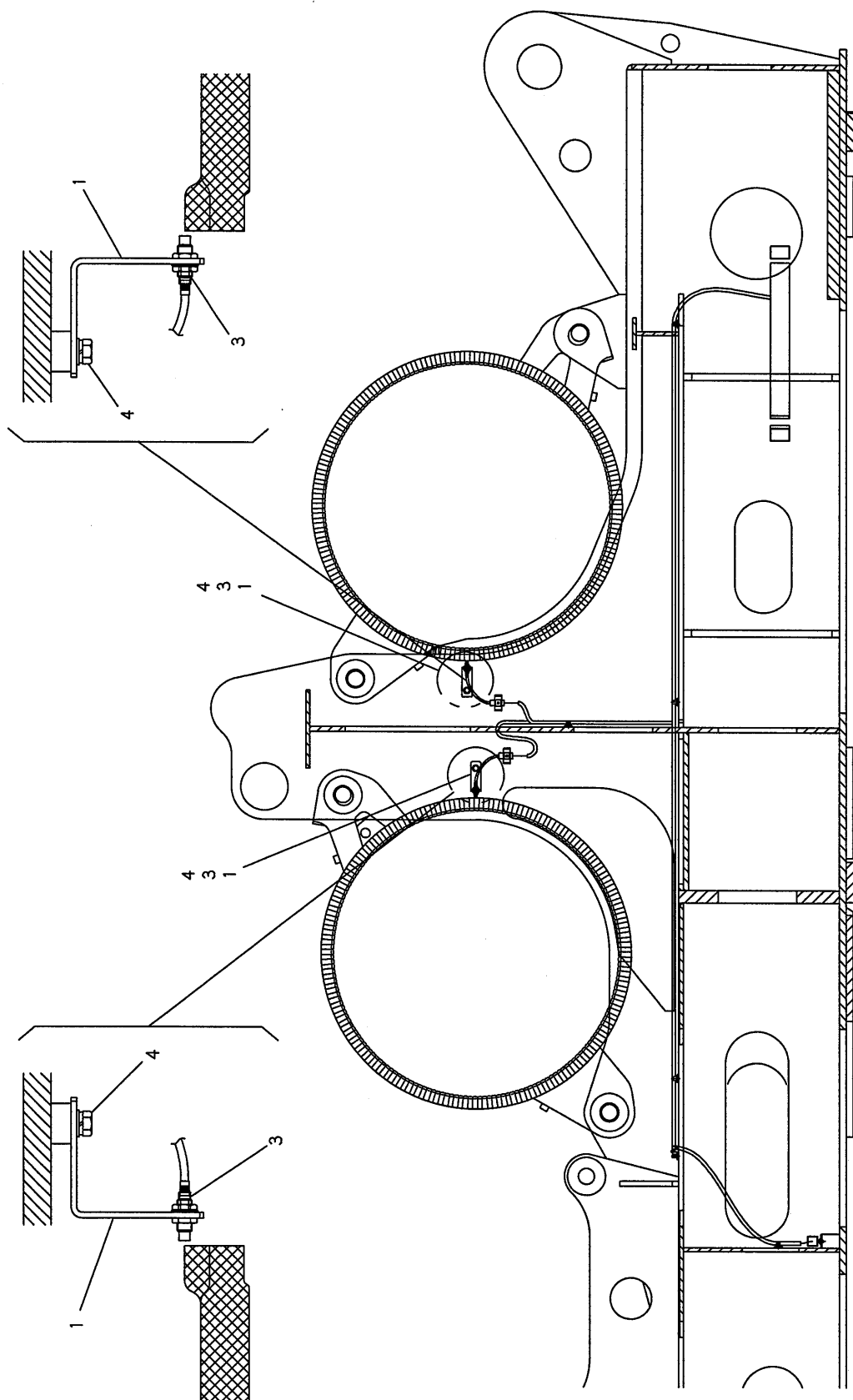

| 符号 ITEM | 部品番号 PART No. | PART NAME | 部品名 | 数量 QTY | 参照 REFERENCE | 適用号機 APPLICABLE No. |
|------------|------------------|----------------------------|-------------|-----------|-----------------|------------------------|
| | JJ52E00009F1 | DRUM TURN SENSOR INSTAL | ドラム回転センサ取付け | | | |
| 1 | JJ01E01023P1 | BRACKET | ブラケット | 2 | | |
| 3 | EZ52S00033F2 | SENSOR | センサ | 2 | | |
| 4 | ZM22C10020 | SEMS-BOLT | セムスボルト | 2 | | |

ドラム回転計スイッチ・DRUM TURN SENSOR SWITCH INSTAL

JJ50E00010F1

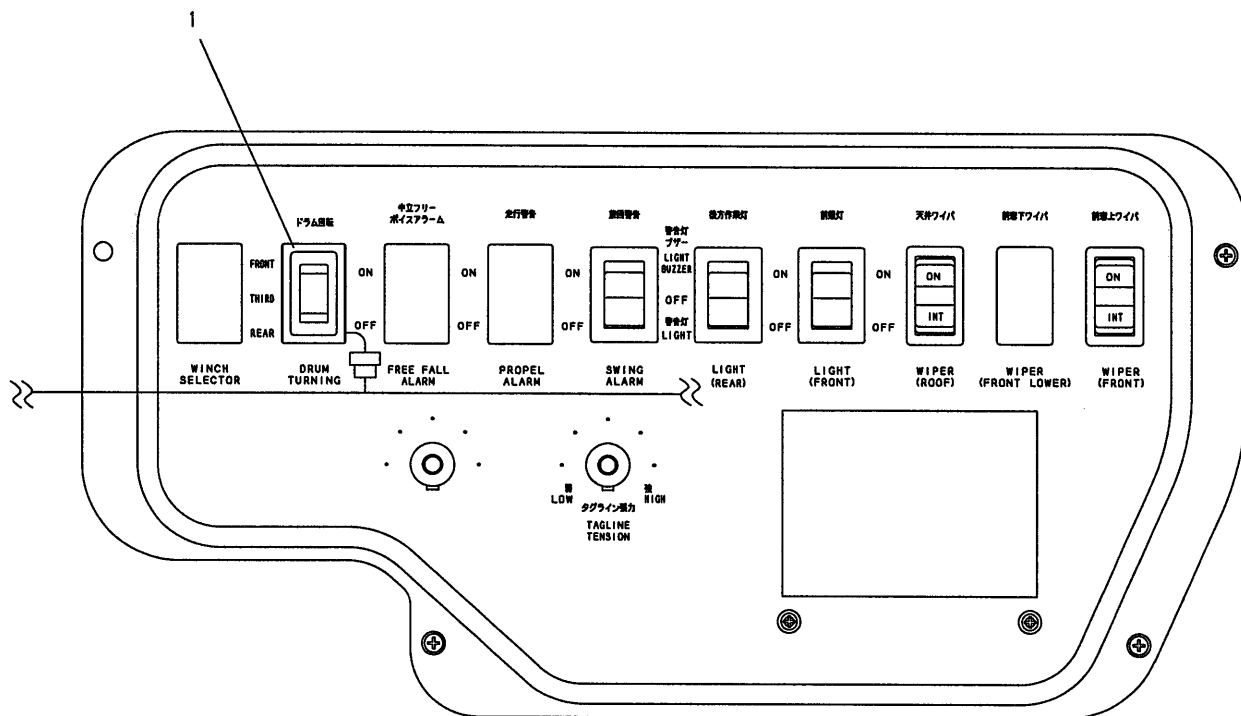

| 符号 ITEM | 部品番号 PART No. | PART NAME | 部品名 | 数量 QTY | 参照 REFERENCE | 適用号機 APPLICABLE No. |
|------------|------------------|-----------------------------------|------------|-----------|-----------------|------------------------|
| 1 | JJ50E00010F1 | DRUM TURN SENSOR SWITCH INSTAL | ドラム回転計スイッチ | 1 | | |
| | 2479Z1813 | SWITCH | スイッチ | | | |

ドラム回転計グリップ・DRUM TURN SENSOR GRIP INSTAL

JJ50M01021F1

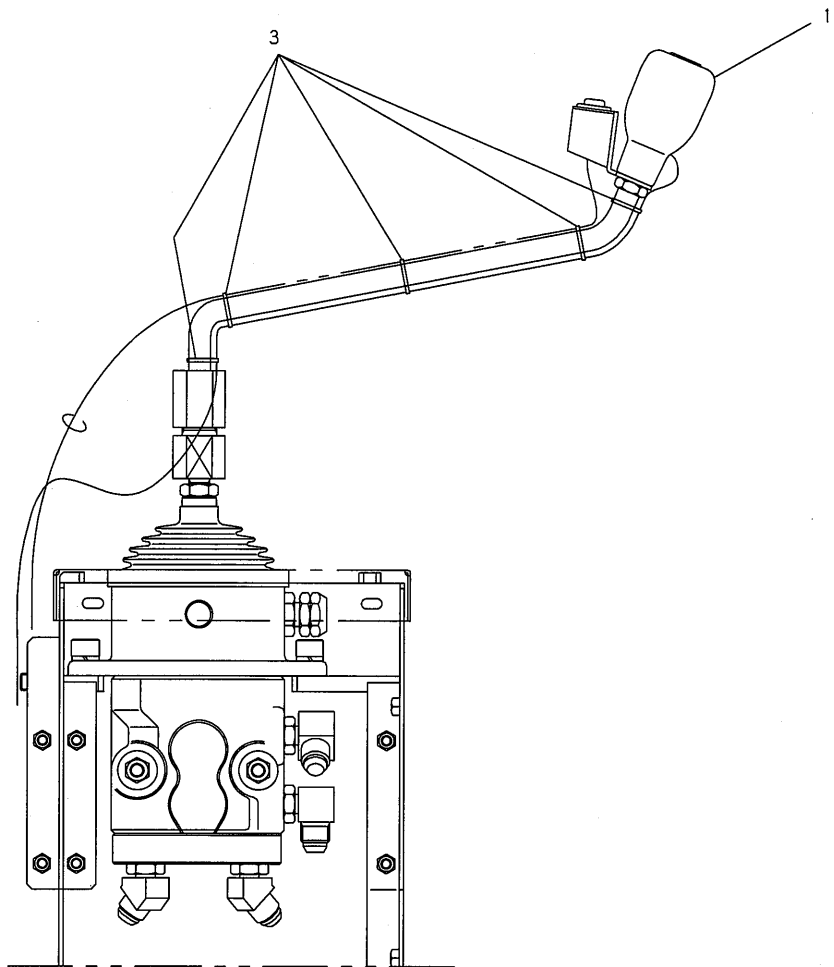

| 符号 ITEM | 部品番号 PART No. | PART NAME | 部品名 | 数量 QTY | 参照 REFERENCE | 適用号機 APPLICABLE No. |
|------------|------------------|---------------------------------|------------|-----------|-----------------|------------------------|
| | JJ50M01021F1 | DRUM TURN SENSOR GRIP INSTAL | ドラム回転計グリップ | | | |
| 1 | GB50M01093F1 | GRIP ASSY | グリップ アッセン | 2 | P.934-01 | |
| 3 | EX03H01042D1 | CLIP | クリップ | 10 | | |

グリップ アッセン・GRIP ASSY

GB50M01093F1

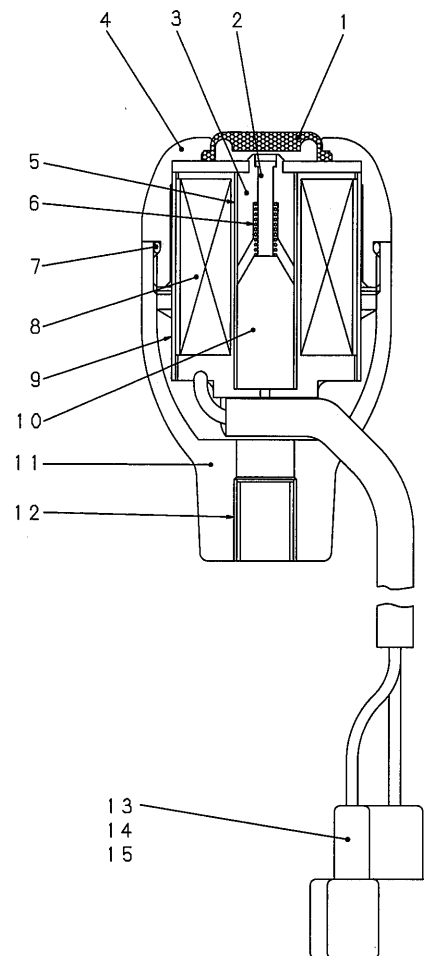

| 符号 ITEM | 部品番号 PART No. | PART NAME | 部品名 | 数量 QTY | 参照 REFERENCE | 適用号機 APPLICABLE No. |
|------------|------------------|-----------|-----------|-----------|-----------------|------------------------|
| | GB50M01093F1 | GRIP ASSY | グリップ アッセン | | P.933-01 | |
| 21 | GB50M01093S021 | CAP | キャップ | 1 | | |
| 22 | GB50M01093S022 | ROD | ロッド | 1 | | |
| 23 | GB50M01093S023 | CORE | コア | 1 | | |
| 24 | GB50M01093S024 | COVER | カバー | 1 | | |
| 25 | GB50M01093S025 | CASE | ケース | 1 | | |
| 26 | GB50M01093S026 | SPRING | スプリング | 1 | | |
| 27 | GB50M01093S027 | O-RING | Oリング | 1 | | |
| 28 | GB50M01093S028 | COIL | コイル | 1 | | |
| 29 | GB50M01093S029 | CASE | ケース | 1 | | |
| 30 | GB50M01093S030 | PIN | ピン | 1 | | |
| 31 | GB50M01093S031 | BODY | ボデー | 1 | | |
| 32 | GB50M01093S032 | SCREW | スクリュー | 1 | | |
| 33 | GB50M01093S033 | CABLE | ケーブル | 1 | | |
| 34 | GB50M01093S034 | TERMINAL | ターミナル | 2 | | |
| 35 | GB50M01093S035 | CONNECTOR | コネクタ | 1 | | |

自立用敷板・PLATE ASSY
オプション・OPTION

C00P0006F3

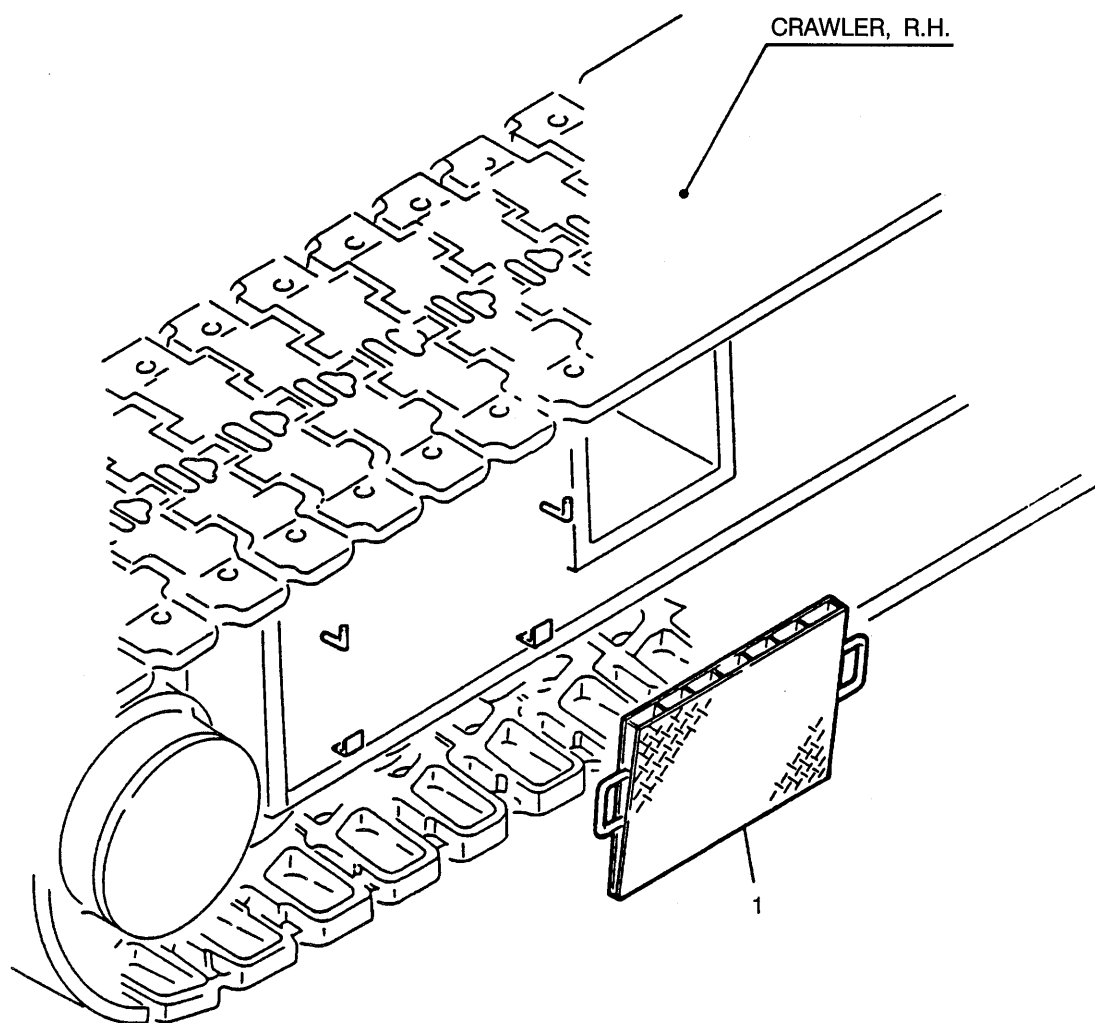

| 符号 ITEM | 部品番号 PART No. | PART NAME | 部品名 | 数量 QTY | 参照 REFERENCE | 適用号機 APPLICABLE No. |
|------------|------------------|------------------------|------------------|-----------|-----------------|------------------------|
| 1 | C00P0006F3 | PLATE ASSY (OPTION) | 自立用敷板 (オプション) | 2 | | |
| | 2418P2018 | PLATE | プレート | | | |

編集のつごう上このページを空白とする。

THIS PAGE INTENTIONALLY LEFT BLANK.

INDEX OF PART NO.

INDEX OF PART NO.

| PART.NO | PAGE | PART.NO | PAGE | PART.NO | PAGE |
|-----------------|--------|---------------|--------|--------------|--------|
| (GG03W00004P1) | 132-02 | 2408R123D260 | 671-01 | 2418P21832 | 564-01 |
| (GG15V00009F1) | 132-02 | 2408R587D1 | 907-01 | 2418P21864 | 564-01 |
| (GG30W00002F1) | 132-02 | 2408R587D2 | 907-01 | 2418P23271 | 564-01 |
| 025203500PD7 | 927-01 | 2408R587D3 | 907-01 | 2418P23272 | 564-01 |
| 062313900TD2 | 102-01 | 2408R587D4 | 907-01 | 2418P4595D21 | 602-01 |
| 17H286 | 21-01 | 2408R587D9 | 907-01 | 2418P5535 | 361-01 |
| 18P932D8 | 21-01 | 2408T174 | 101-01 | 2418T11125 | 245-01 |
| 18P933D16 | 21-01 | | 131-02 | 2418T11242 | 810-01 |
| 18T145 | 523-01 | 2408T230 | 671-01 | 2418T11571 | 103-01 |
| 19F54D11 | 21-01 | 2408Z425D2 | 907-01 | 2418T11572 | 103-01 |
| 19F57D5 | 515-01 | 24100J10710F4 | 243-01 | 2418T11631 | 103-01 |
| 19K53 | 515-01 | 24100N2489F9 | 520-01 | 2418T11779 | 102-01 |
| | 519-01 | 24100N4652F5 | 808-01 | 2418T14139 | 103-01 |
| 19P359 | 501-01 | 24100N6192F3 | 807-01 | 2418T15346 | 103-01 |
| | 503-11 | | 810-01 | 2418T15588 | 152-01 |
| | 503-12 | 24100N6192F5 | 807-01 | 2418T16040 | 152-01 |
| | 503-13 | | 808-01 | 2418T16924 | 553-01 |
| | 503-14 | | 810-01 | | 558-01 |
| | 531-01 | 24100N9028F2 | 567-01 | 2418T16936 | 552-01 |
| 20T4058 | 501-01 | | 570-01 | 2418T19407 | 11-02 |
| | 505-02 | 24100R156F1 | 261-01 | | 12-01 |
| | 531-01 | 2410J368F1 | 152-01 | | 13-01 |
| 20T4058D241 | 504-02 | 2410N423 | 455-01 | 2418T19558 | 21-01 |
| | 511-01 | 2410P1037 | 152-01 | 2418T20004 | 29-01 |
| | 512-01 | 2411J1818 | 516-12 | | 30-01 |
| | 568-01 | 2411J1818F1 | 516-12 | | 31-01 |
| | 569-01 | 2411N1328 | 516-11 | 2418T20156 | 810-01 |
| | 573-01 | 2411N1328F1 | 515-01 | 2418T20220 | 564-01 |
| 20T551 | 517-01 | | 516-11 | 2418T20657 | 810-01 |
| 20Z939D5 | 37-01 | 2413N322 | 455-01 | 2418T20773 | 805-01 |
| | 435-01 | 2413P204D6 | 520-01 | 2418T20900D1 | 101-01 |
| 2118T6557D2 | 559-01 | 2413P344D7 | 572-01 | 2418T20900D4 | 416-01 |
| 21Z1 | 906-01 | 2414J1664 | 152-01 | 2418T21422 | 523-01 |
| 21Z16D5 | 908-01 | 2414P6560 | 253-01 | 2418T3563D3 | 501-01 |
| 21Z72D4 | 907-01 | 2414P7247 | 810-01 | | 504-02 |
| 2201V120 | 515-01 | 2414P7471 | 810-01 | | 505-02 |
| | 519-01 | 2414P7738 | 810-01 | | 511-01 |
| 2401N639F1 | 152-01 | 2414P8335 | 810-01 | | 512-01 |
| 2401N641 | 152-01 | 2414P9513 | 243-01 | | 568-01 |
| 2401P1022 | 152-01 | 2414R407 | 906-01 | | 569-01 |
| 2401P1023 | 152-01 | 2414T1828 | 454-01 | 2418T3564 | 517-01 |
| 2401P1024 | 152-01 | 2414T3543 | 251-01 | 2418T3565D14 | 512-01 |
| 2405P186 | 453-01 | 2414T3575D18 | 401-01 | 2418T3565D15 | 512-01 |
| 2405P187 | 455-01 | 2414T3575D19 | 401-01 | 2418T3565D3 | 504-02 |
| 2405P200C1 | 456-01 | 2414T3575D20 | 401-01 | | 568-01 |
| 2405T1151 | 29-01 | 2414T3575D7 | 258-01 | | 569-01 |
| | 31-01 | 2414Z194D12 | 358-01 | 2418T4258 | 602-01 |
| 2405T841 | 21-01 | 2414Z194D13 | 358-01 | 2418T5373 | 416-01 |
| 2405U104D012010 | 403-01 | 2414Z194D14 | 358-01 | 2418T5373C2 | 16-01 |
| 2406N1097 | 453-01 | 2414Z2266 | 26-01 | | 29-01 |
| 2406N1098 | 453-01 | 2416N1870D1 | 456-01 | | 30-01 |
| 2406P2447 | 518-01 | 2416N1870D2 | 456-01 | | 31-01 |
| 2406P3181 | 11-02 | 2416N2654 | 454-01 | | 215-01 |
| | 13-01 | 2416N4509 | 510-01 | | 231-01 |
| 2406R206D11 | 29-01 | 2416N4791 | 435-01 | | 235-01 |
| 2406R206D14 | 30-01 | 2416P3820D2 | 570-01 | | 241-01 |
| 2406R206D16 | 31-01 | 2416P9863 | 502-01 | | 401-01 |
| 2406R206D6 | 29-01 | 2416R155 | 251-01 | | 412-01 |
| 2406R431 | 403-01 | 2416R535 | 251-01 | | 417-01 |
| 2406R432 | 403-01 | 2416T12676 | 241-01 | | 418-01 |
| 2406R527 | 907-01 | 2416T23151 | 564-01 | | 419-01 |
| 2406T1448 | 21-01 | 2416T23152 | 564-01 | | 423-01 |
| 2406T2116 | 21-01 | 2416T3541 | 455-01 | | 427-01 |
| 2406T3064 | 21-01 | 2416T4769 | 570-01 | | 428-01 |
| 2406T971 | 13-01 | 2416T9498 | 520-01 | | 435-01 |
| 2406Z173 | 14-01 | 2417P476 | 414-01 | | 457-01 |
| 2406Z248D2 | 14-01 | 2417T448 | 245-01 | | 472-01 |
| 2406Z575F1 | 403-01 | 2417T931 | 810-01 | | 562-01 |
| 2406Z592D2 | 16-01 | 2417Z356D5 | 14-01 | | 573-01 |
| 2406Z623D4 | 907-01 | 2418N1844D1 | 455-01 | | 603-01 |
| 2407P811 | 515-01 | 2418N1844D2 | 455-01 | | 604-01 |
| 2407P812 | 517-01 | 2418P17174 | 152-01 | | 901-01 |
| | 518-01 | 2418P2018 | 990-01 | | 902-01 |
| 2408J642 | 243-01 | 2418P20563D7 | 564-01 | 2418T6558D3 | 502-01 |
| 2408P441 | 515-01 | 2418P20563D8 | 563-01 | 2418T7249 | 501-01 |

| PART.NO | PAGE | PART.NO | PAGE | PART.NO | PAGE |
|-------------|---------|----------------|--------|---------------|---------|
| 2418T7290 | 243-01 | 2419T7453D3 | 558-01 | 2420T5115D1 | 102-01 |
| 2418T8729 | 518-01 | 2420N464D15 | 927-01 | 2420T5115D2 | 102-01 |
| 2418T8730 | 518-01 | 2420N464D16 | 501-01 | 2420T5115D3 | 102-01 |
| 2418T9088D2 | 261-01 | | 503-11 | 2420T5115D4 | 102-01 |
| | 359-01 | | 503-12 | 2420T5119D2 | 551-01 |
| 2418T9088D3 | 568-01 | | 503-13 | 2420T5445D2 | 21-01 |
| | 852-01 | | 503-14 | 2420T5857 | 854-01 |
| | 852-01A | | 515-01 | 2420T6049D1 | 152-01 |
| 2418T9088D4 | 131-02 | | 531-01 | 2420T6049D2 | 152-01 |
| | 245-01 | 2420N464D3 | 523-01 | 2420T6054D1 | 152-01 |
| | 416-01 | | 529-01 | 2420T6054D2 | 152-01 |
| | 422-01 | 2420N464D4 | 435-01 | 2420T6054D3 | 152-01 |
| | 429-01 | | 560-01 | 2420T6054D4 | 152-01 |
| | 551-01 | | 805-01 | 2420T6054D5 | 152-01 |
| 2418U153S4 | 254-01 | 2420N464D5 | 805-01 | 2420T6075 | 902-01 |
| 2418U153S5 | 254-01 | | 806-01 | 2420T6196D2 | 361-01 |
| 2418Z1235 | 408-01 | 2420N464D6 | 602-01 | 2420T6502 | 402-01 |
| 2418Z1239 | 408-01 | 2420N464D7 | 471-01 | 2420T6503 | 402-01 |
| 2418Z1243 | 402-01 | | 515-01 | 2420T7063 | 564-01 |
| 2418Z1245 | 405-01 | | 516-11 | 2420T8288 | 803-01 |
| | 406-01 | | 516-12 | 2420T8487D1 | 454-01 |
| 2418Z726D4 | 357-01 | | 529-01 | 2420T8487D2 | 454-01 |
| 2418Z884D1 | 253-01 | | 561-01 | 2420T8487D3 | 454-01 |
| 2419N30 | 456-01 | | 573-01 | 2420T8487D4 | 454-01 |
| 2419P1485 | 453-01 | | 803-01 | 2420T9015 | 554-01 |
| 2419P1511 | 518-01 | 2420N464D8 | 559-01 | 2420Z1143D4 | 906-01 |
| 2419R132D1 | 414-01 | | 571-01 | 2420Z1143D6 | 906-01 |
| 2419R132D2 | 402-01 | 2420P1954F1 | 422-01 | 2420Z1229D1 | 357-01 |
| 2419T1580D3 | 602-01 | | 429-01 | 2420Z1286 | 11-01 |
| 2419T1581D4 | 502-01 | 2420P1954F3 | 422-01 | 2420Z1998 | 906-01 |
| | 502-02 | | 429-01 | 2420Z604D11 | 907-01 |
| | 551-01 | 2420P1954F9 | 429-01 | 2420Z605D7 | 907-01 |
| 2419T1607 | 465-01 | 2420P3194D18 | 435-01 | 2420Z606D1 | 671-01 |
| | 466-01 | 2420P3194D8 | 562-01 | | 927-01 |
| 2419T1969 | 453-01 | 2420P930D4 | 515-01 | 2420Z718D200 | 907-01 |
| 2419T2337D4 | 21-01 | 2420P930D6 | 515-01 | 2420Z826D006 | 854-01A |
| 2419T2337D9 | 21-01 | 2420P931D11 | 515-01 | 2421R107 | 907-01 |
| 2419T2967 | 515-01 | 2420P931D6 | 515-01 | 2421R111D11 | 907-01 |
| | 516-11 | 2420R189D2 | 402-01 | 2421R111D3 | 907-01 |
| | 516-12 | 2420R189D6 | 402-01 | 2421R111D5 | 907-01 |
| 2419T3146 | 515-01 | 2420R220D39 | 360-01 | 2421R114D11 | 908-01 |
| 2419T3147 | 515-01 | 2420R220D41 | 419-01 | 2421R170 | 907-01 |
| 2419T3148 | 515-01 | 2420R349D072 | 34-01 | 2421R371 | 403-01 |
| 2419T3258 | 459-01 | 2420R349D085 | 155-01 | 2421R393 | 907-01 |
| | 504-02 | 2420R349D180 | 33-01 | 2421R395D2 | 907-01 |
| | 506-01 | 2420R349D205 | 35-02 | 2421R397 | 907-01 |
| | 511-01 | 2420R349D272 | 155-01 | 2421T146 | 907-01 |
| | 851-01 | 2420R349D320 | 33-01 | 2421Z166F3 | 907-01 |
| | 851-01A | 2420R349D625 | 607-01 | 2421Z166F5 | 907-01 |
| | 852-01A | 2420R349D725 | 607-01 | 2421Z238 | 907-01 |
| 2419T4104D1 | 854-01A | 2420R429D1 | 23-01 | 2421Z239D3 | 810-01 |
| 2419T4346D4 | 510-01 | 2420R429D10 | 352-01 | 2421Z419 | 402-01 |
| 2419T4448D2 | 559-01 | 2420R429D11 | 411-01 | 2422N1299F1 | 807-01 |
| 2419T4451 | 515-01 | 2420R429D15 | 11-02 | 2422P1171 | 808-01 |
| 2419T4452 | 515-01 | | 24-01 | 2425R140D1 | 103-01 |
| 2419T4845 | 501-01 | | 26-01 | 2425R161D8 | 523-01 |
| 2419T5113 | 152-01 | | 27-01 | 2425R227D2 | 257-01 |
| 2419T5114 | 152-01 | 2420R429D17 | 402-01 | 2425R26D13 | 253-01 |
| 2419T514 | 508-11 | 2420R429D2 | 411-01 | 2425U107D14 | 568-01 |
| | 508-12 | 2420R429D3 | 402-01 | | 569-01 |
| | 551-01 | 2420R429D5 | 352-01 | 2425U107D8 | 523-01 |
| | 576-11 | 2420R429D7 | 352-01 | | 525-01 |
| | 576-12 | 2420R429D8 | 258-01 | 2425U107D9 | 517-01 |
| 2419T5838 | 554-01 | | 424-01 | | 518-01 |
| | 556-01 | 2420R524D02015 | 228-02 | 2425Z274 | 253-01 |
| 2419T6012 | 21-01 | 2420R524D12023 | 203-01 | 2425Z297 | 502-01 |
| 2419T6194 | 601-01 | | 235-01 | | 510-01 |
| | 851-01 | 2420R561D2 | 151-01 | | 570-01 |
| 2419T6214 | 403-01 | 2420T3100 | 907-01 | 2425Z421 | 671-01 |
| 2419T6243 | 506-01 | 2420T3263D1 | 253-01 | 2425Z422 | 671-01 |
| 2419T6269 | 601-01 | 2420T3263D2 | 253-01 | 2425Z449D1 | 572-01 |
| | 854-01A | 2420T3263D4 | 253-01 | 2425Z571D13 | 559-01 |
| | 927-01 | 2420T3608D2 | 153-01 | 2425Z794D1 | 403-01 |
| 2419T6338 | 510-01 | 2420T3660D1 | 501-01 | 2427R216D25 | 412-01 |
| | 852-01A | 2420T3869 | 501-01 | 2427R216D3 | 412-01 |
| | 854-01A | | 601-01 | 2427R216D7 | 412-01 |
| 2419T7159 | 510-01 | 2420T4171D5 | 601-01 | 2427T1058D083 | 406-01 |

| PART.NO | PAGE | PART.NO | PAGE | PART.NO | PAGE |
|----------------|--------|-------------|---------|--------------|---------|
| 2427T1058D250 | 402-01 | 2444R389D6 | 231-01 | 2444Z3305 | 132-02 |
| 2427U270F2 | 251-01 | | 245-01 | 2444Z3326 | 603-01 |
| 2427Z1227D15 | 11-01 | 2444R399D5 | 672-01 | | 604-01 |
| 2427Z1227D25 | 11-01 | 2444R399D7 | 225-01 | | 672-01 |
| 2427Z1227D28 | 11-01 | 2444R402D5 | 237-01 | | 854-01A |
| 2427Z1227D5 | 11-01 | 2444R409D6 | 203-01 | 2444Z3334 | 223-01 |
| 2427Z1227D6 | 11-01 | 2444R431D10 | 215-01 | | 223-01A |
| 2427Z360D6 | 906-01 | 2444R431D26 | 225-01 | 2444Z3357 | 237-01 |
| 2427Z487D004 | 419-01 | 2444R431D29 | 215-01 | 2444Z3421 | 220-01 |
| 2427Z487D016 | 419-01 | 2444R596D2 | 205-01 | 2444Z3519 | 402-01 |
| 2427Z487D13 | 208-01 | 2444R597D2 | 219-01 | 2444Z3521 | 221-01 |
| 2427Z487D17 | 208-01 | 2444R690D40 | 245-01 | 2444Z3695 | 212-01 |
| 2427Z487D25 | 425-01 | 2444R721D9 | 563-01 | 2444Z3698D3 | 255-01 |
| 2427Z487D31 | 902-01 | 2444R832D1 | 241-01 | 2444Z3715 | 207-01 |
| 2427Z487D58 | 425-01 | 2444R832D9 | 237-01 | 2444Z4109 | 511-01 |
| 2427Z487D72 | 412-01 | | 459-01 | | 512-01 |
| | 425-01 | | 472-01 | | 531-01 |
| 2427Z487D8 | 902-01 | | 603-01 | | 531-01A |
| 2429Z291 | 907-01 | | 604-01 | | 552-01 |
| 2430R302D21 | 519-01 | | 672-01 | | 553-01 |
| 2430R302D21F1 | 519-01 | | 854-01A | 2445R152D11 | 243-01 |
| 2430R302D28 | 519-01 | 2444R833D1 | 241-01 | 2445R354D1 | 252-01 |
| 2430R302D28F1 | 519-01 | | 672-01 | 2445Z1429D1 | 151-01 |
| 2430R302D37 | 519-01 | 2444R833D9 | 237-01 | 2445Z1454D12 | 252-01 |
| 2430R302D37F1 | 519-01 | | 459-01 | 2445Z1454D5 | 253-01 |
| 2430R302D38 | 519-01 | | 472-01 | 2445Z1501D3 | 564-01 |
| 2430R302D38F1 | 519-01 | | 561-01 | 2445Z883 | 243-01 |
| 2430R307D2 | 519-01 | | 562-01 | 2446R105F2 | 245-01 |
| 2430R307D2F1 | 519-01 | | 603-01 | 2446R125 | 259-01 |
| 2430Z223D2 | 807-01 | | 604-01 | 2446R151F1 | 245-01 |
| 2430Z223D3 | 807-01 | | 672-01 | 2446R183F1 | 201-13 |
| 2430Z223D5 | 808-01 | | 854-01A | 2446R275 | 908-01 |
| 2430Z223D8 | 808-01 | 2444R839D2 | 241-01 | 2446U146S3 | 245-01 |
| 2432P2659 | 238-01 | 2444R840D2 | 241-01 | 2446U216F1 | 245-01 |
| 2432P3073 | 872-01 | 2444T2505 | 242-01 | 2446U254S3 | 908-01 |
| 2432P3163 | 872-01 | 2444T2855 | 237-01 | 2446Z132 | 564-01 |
| 2432R135 | 255-01 | 2444T2944D3 | 232-01 | 2446Z143 | 564-01 |
| 2432R233D3 | 245-01 | 2444T2958 | 472-01 | 2450R163S1 | 259-01 |
| | 435-01 | 2444T3202 | 672-01 | 2456R315 | 402-01 |
| | 801-01 | 2444T3258D1 | 14-01 | 2456U145S15 | 853-01 |
| 2432R320D5 | 402-01 | 2444T3402 | 222-01 | 2479R1366 | 355-01 |
| 2432R326D3 | 435-01 | 2444T3454 | 253-01 | 2479R2387 | 23-01 |
| | 805-01 | 2444T3478 | 14-01 | 2479R551D1 | 402-01 |
| 2432T1530 | 872-01 | | 15-01 | 2479R638 | 402-01 |
| 2432T4668 | 872-01 | 2444T4791 | 564-01 | 2479U240F1 | 359-01 |
| 2432T4670 | 872-01 | 2444Z1782 | 258-01 | 2479U285 | 245-01 |
| 2432T4671 | 872-01 | 2444Z1966D8 | 902-01 | 2479Z1813 | 932-01 |
| 2432T5113 | 872-01 | 2444Z2002 | 155-01 | 2479Z2338 | 810-01 |
| 2432T5891 | 872-01 | 2444Z2322 | 207-01 | 2479Z2872 | 24-01 |
| 2432Z162D7 | 259-01 | | 672-01 | | 27-01 |
| 2432Z290D4 | 902-01 | 2444Z2333 | 209-01 | 2479Z348 | 24-01 |
| 2432Z524D1 | 13-01 | 2444Z2336 | 201-12 | 2479Z696 | 14-01 |
| | 901-01 | | 205-01 | | 24-01 |
| 2432Z615 | 402-01 | | 225-01 | | 27-01 |
| | 403-01 | | 227-02 | 2483U426F1 | 402-01 |
| 2436R1609 | 564-01 | | 242-01 | 24846Z2 | 245-01 |
| 2436R394S7 | 245-01 | 2444Z2337 | 14-01 | 2484R101 | 361-01 |
| 2436R601F1 | 245-01 | | 15-01 | 2487Z11 | 361-01 |
| 2436U1282D2108 | 225-01 | | 220-01 | 2487Z11D2 | 361-01 |
| | 227-02 | | 223-01 | 2488U39 | 404-01 |
| 2436U1494F1 | 221-01 | | 223-01A | | 406-01 |
| 2436U2080S113 | 221-01 | | 226-01 | 2489R116D6 | 564-01 |
| 2436U2514F2 | 38-01 | 2444Z2338 | 203-01 | 2489R252F5 | 245-01 |
| | 672-01 | | 213-01 | 2489Z186 | 435-01 |
| 2436Z9 | 564-01 | | 220-01 | 2498R102 | 472-01 |
| 2444R1348D2 | 563-01 | | 228-02 | 25T816D19 | 152-01 |
| 2444R1351D8046 | 201-11 | 2444Z2450 | 245-01 | | 253-01 |
| 2444R1406D3 | 564-01 | 2444Z2499 | 220-01 | 25Z129D16 | 21-01 |
| 2444R1409D1 | 228-02 | 2444Z2544 | 201-12 | 25Z494D17 | 152-01 |
| 2444R1635D3 | 907-01 | | 227-02 | 25Z494D6 | 152-01 |
| 2444R1636D3 | 907-01 | 2444Z2621 | 854-01A | 25Z494D8 | 103-01 |
| 2444R1666D3 | 907-01 | 2444Z2714 | 603-01 | 25Z494D9 | 253-01 |
| 2444R2381D10 | 245-01 | | 604-01 | 25Z628D11 | 253-01 |
| 2444R2381D12 | 231-01 | 2444Z2771 | 472-01 | 27U3 | 907-01 |
| 2444R388D5 | 215-01 | 2444Z2894 | 212-01 | 3421Z7D3 | 907-01 |
| | 245-01 | 2444Z3179D1 | 208-01 | 3425T4 | 152-01 |
| 2444R388D6 | 232-01 | 2444Z3305 | 102-01 | 4079Z22 | 359-01 |

| PART.NO | PAGE | PART.NO | PAGE | PART.NO | PAGE |
|----------------|---------|--------------|---------|---------------|--------|
| 44Z186 | 907-01 | EW02E01015DA | 358-01 | EZ80S00003D3 | 411-01 |
| 45Z91D104 | 201-11 | | 805-01 | FL55E00002F1 | 42-01 |
| 6025Z18 | 520-01 | EW02E01015DB | 358-01 | FL55E00003F1 | 42-01 |
| 79Z1657 | 24-01 | | 805-01 | FP20T01042P1 | 872-01 |
| | 27-01 | EW02E01015DC | 357-01 | FP20T01043P1 | 872-01 |
| C00P0006F3 | 990-01 | | 358-01 | FP20T01045P1 | 872-01 |
| C13P0001D17 | 510-01 | | 805-01 | FP20T01046P1 | 872-01 |
| C13P0001D23 | 570-01 | EW02E01016D3 | 805-01 | FP20T01047P1 | 872-01 |
| C13P0001D8 | 502-01 | EW02E01016D4 | 803-01 | FP20T01049P1 | 872-01 |
| C16T0065D3 | 21-01 | EW02E01016DA | 435-01 | FP20T01050P1 | 872-01 |
| C16T0184 | 435-01 | EW02E01016DD | 435-01 | FP20T01051P1 | 872-01 |
| | 803-01 | | 805-01 | FP20T01052P1 | 872-01 |
| | 805-01 | EW02E01016DE | 902-01 | FP20T01064P1 | 872-01 |
| | 806-01 | EW45H01003P1 | 225-01 | FY03M01019D1 | 11-01 |
| C16T0184D2 | 435-01 | | 227-02 | FY03M01019D2 | 11-01 |
| C36P0017D14 | 564-01 | EW70A01032P1 | 459-01 | FY03M01019D4 | 11-01 |
| C36P0017D20 | 564-01 | | 854-01A | FY06C01001P1 | 406-01 |
| EB05P01004P1 | 258-01 | EX03H01042D1 | 12-01 | GB01E01028D4 | 352-01 |
| EC03H01056P1 | 207-01 | | 13-01 | GB01E01029D4 | 353-01 |
| EC20M01009P1 | 901-01 | | 17-01 | GB01E01029D5 | 353-01 |
| EC20M01010P1 | 901-01 | | 28-01 | GB01E01029D9 | 353-01 |
| EC20V00003S152 | 213-01 | | 435-01 | GB01E01030D8 | 353-01 |
| | 222-01 | | 805-01 | GB01E01033P1 | 357-01 |
| EC24E01001P1 | 359-01 | | 806-01 | GB01E01034P1 | 357-01 |
| EC51V00001F1 | 207-01 | | 933-01 | GB01E01040P1 | 354-01 |
| EN01E01001D2 | 853-01A | EX03H01042D3 | 352-01 | GB01E01042P1 | 354-01 |
| EN02C01029P1 | 603-01 | | 353-01 | GB01T01008D2 | 907-01 |
| | 604-01 | | 357-01 | GB01W01036P1 | 102-01 |
| EN03E01104P1 | 26-01 | | 435-01 | GB02C01027P1 | 402-01 |
| EN40F01002P1 | 52-01 | | 803-01 | GB02C01037P1 | 403-01 |
| | 53-01 | | 805-01 | GB02C01067P1 | 402-01 |
| EN52S01001D4 | 853-01A | EX03H01042D4 | 352-01 | GB02C01086D3 | 402-01 |
| EN52S01003D1 | 853-01A | | 354-01 | GB02C01095P2 | 404-01 |
| EN52S01005D4 | 853-01A | | 435-01 | GB02C01097P2 | 402-01 |
| EN55C00003P1 | 906-01 | | 802-01 | GB02C01098P2 | 402-01 |
| EN81S00001P1 | 13-01 | | 805-01 | GB02C01099P2 | 402-01 |
| ET34H01034P1 | 228-02 | | 806-01 | GB02C01115P1 | 402-01 |
| ET45H01021P1 | 216-01 | EY02H01018P1 | 207-01 | GB02C01122P2 | 402-01 |
| | 221-01 | EZ01E01009D2 | 358-01 | GB02C01125P2 | 402-01 |
| ET63A01007DA | 523-01 | EZ01E01009D3 | 256-01 | GB02C01141P1 | 402-01 |
| ET63A01007DB | 523-01 | | 358-01 | GB02C01142P1 | 406-01 |
| EW02E01015D2 | 358-01 | EZ01E01009D4 | 358-01 | GB02C01145P1 | 402-01 |
| EW02E01015D3 | 803-01 | | 472-01 | GB02C01146P1 | 402-01 |
| | 805-01 | | 902-01 | GB02C01149P1 | 402-01 |
| | 811-01 | EZ01E01010P1 | 352-01 | GB02C01150P1 | 402-01 |
| EW02E01015D4 | 16-01 | | 353-01 | GB02C01153P1 | 402-01 |
| | 30-01 | | 357-01 | GB02C01154P1 | 402-01 |
| | 31-01 | EZ01T01018P1 | 907-01 | GB02C01159P1 | 402-01 |
| | 33-01 | EZ02C01088P1 | 403-01 | GB02C01160P1 | 414-01 |
| | 35-02 | EZ02C01191P1 | 402-01 | GB02C01161P1 | 414-01 |
| | 353-01 | EZ05P01013P1 | 258-01 | GB02C01162P1 | 414-01 |
| | 354-01 | EZ20M01021P1 | 901-01 | GB02C01163P1 | 414-01 |
| | 358-01 | EZ20M01032D1 | 901-01 | GB02C01165F1 | 402-01 |
| | 601-01 | EZ20M01033D4 | 901-01 | | 414-01 |
| | 607-01 | EZ20M01033D5 | 901-01 | GB02C01166P1 | 402-01 |
| | 801-01 | EZ20M01050D4 | 901-01 | GB02C01167P2 | 402-01 |
| | 803-01 | EZ20M01050D5 | 901-01 | GB02C01168P2 | 402-01 |
| | 805-01 | EZ20M01266D1 | 901-01 | GB02C01170P2 | 402-01 |
| EW02E01015D6 | 353-01 | EZ22E00006F1 | 359-01 | GB02C01173P1 | 402-01 |
| | 354-01 | EZ24S00010P1 | 355-01 | GB02C01181P1 | 402-01 |
| | 357-01 | | 359-01 | GB02C01182P1 | 402-01 |
| | 358-01 | EZ24S00027F1 | 359-01 | GB02C01184P1 | 402-01 |
| EW02E01015D7 | 29-01 | EZ32A01070P1 | 605-01 | GB02C01187P1 | 402-01 |
| EW02E01015D8 | 352-01 | EZ32W01001P1 | 155-01 | GB02C01189P1 | 402-01 |
| | 353-01 | EZ33H01007P1 | 207-01 | GB02C01190P1 | 402-01 |
| | 354-01 | EZ50S00015P1 | 26-01 | GB02C01195P1 | 402-01 |
| | 358-01 | EZ50S00016P1 | 25-01 | GB02C01196P2 | 402-01 |
| | 607-01 | EZ51C01007D5 | 403-01 | GB02C01198D57 | 402-01 |
| | 801-01 | EZ51C01009P1 | 403-01 | GB02C01198D65 | 402-01 |
| | 803-01 | EZ51C01017P1 | 403-01 | GB02C01198D66 | 402-01 |
| EW02E01015D9 | 353-01 | EZ51C01022P1 | 403-01 | GB02C01205P1 | 905-01 |
| | 354-01 | EZ51C01027P1 | 403-01 | GB02C01214P1 | 402-01 |
| | 358-01 | EZ52S00011F1 | 258-01 | GB02C01215P1 | 402-01 |
| | 805-01 | EZ52S00033F2 | 931-01 | GB02C01216P1 | 402-01 |
| EW02E01015DA | 352-01 | EZ54S00003P1 | 402-01 | GB02C01217P1 | 402-01 |
| | 354-01 | EZ55C01002P1 | 407-01 | GB02C01218P1 | 402-01 |
| | 357-01 | EZ80S00003D3 | 402-01 | GB02C01234F1 | 402-01 |

| PART.NO | PAGE | PART.NO | PAGE | PART.NO | PAGE |
|--------------|--------|----------------|--------|--------------|--------|
| GB02C01236P1 | 402-01 | GB32W01006P1 | 151-01 | GB51C01028P1 | 403-01 |
| GB02C01238P1 | 402-01 | GB33P01007P1 | 253-01 | GB51C01030P1 | 403-01 |
| GB02C01241P1 | 402-01 | GB33P01009P1 | 253-01 | GB51C01032P1 | 403-01 |
| GB02C01242P1 | 402-01 | GB33P01011P1 | 252-01 | GB51C01033P2 | 403-01 |
| GB02C01244P1 | 402-01 | GB33P01013P1 | 253-01 | GB51C01034P1 | 403-01 |
| GB03H01011P1 | 203-01 | GB45C01045P1 | 403-01 | GB51C01035P1 | 403-01 |
| GB03H01078P1 | 235-01 | GB50C00004F2 | 402-01 | GB51C01036P1 | 403-01 |
| GB03H01085P1 | 203-01 | | 404-01 | GB51C01037P1 | 403-01 |
| | 205-01 | GB50C01003P1 | 405-01 | GB51C01038P1 | 403-01 |
| | 228-02 | GB50C01005P1 | 405-01 | GB51C01039P1 | 403-01 |
| | 233-01 | GB50C01008P1 | 406-01 | GB51C01040P1 | 403-01 |
| | 245-01 | GB50C01012D4 | 402-01 | GB51C01041P1 | 403-01 |
| GB03H01122D1 | 227-02 | GB50C01017P1 | 406-01 | GB51C01046P1 | 403-01 |
| GB03H01123D6 | 227-02 | GB50C01022P1 | 402-01 | GB51E01017P1 | 807-01 |
| GB03M01040P1 | 13-01 | GB50C01023P1 | 404-01 | | 808-01 |
| GB03M01065P1 | 13-01 | GB50C01024P1 | 404-01 | GB51E01018F1 | 807-01 |
| GB03M01076D5 | 857-01 | GB50C01025P1 | 403-01 | | 808-01 |
| GB03M01078P1 | 906-01 | | 404-01 | GB51E01019P1 | 807-01 |
| GB03M01081P1 | 901-01 | GB50C01026P1 | 404-01 | | 808-01 |
| GB03M01083D4 | 355-01 | GB50C01028P1 | 404-01 | GB51E01024P1 | 605-01 |
| GB03M01099P1 | 13-01 | GB50C01029P1 | 404-01 | GB52C00003F1 | 422-01 |
| GB03M01100P1 | 13-01 | GB50C01036F1 | 405-01 | | 429-01 |
| GB03M01120P1 | 872-01 | GB50C01036F2 | 405-01 | | 906-01 |
| GB04A01029P1 | 567-01 | GB50C01037P1 | 406-01 | GB52V01007P1 | 245-01 |
| GB04E01003P1 | 11-01 | GB50C01044P1 | 404-01 | GB52V01016P1 | 245-01 |
| GB08A01013D1 | 523-01 | GB50E01001F1 | 901-01 | GB53C00001P1 | 404-01 |
| | 529-01 | GB50M01057P1 | 13-01 | GB53C00002P1 | 406-01 |
| GB08A01015P1 | 529-01 | GB50M01058P1 | 13-01 | GB53C00005P1 | 404-01 |
| GB09H01017P1 | 209-01 | GB50M01063D2 | 13-01 | GB53C00008P1 | 406-01 |
| GB10P01015P2 | 257-01 | GB50M01077P1 | 14-01 | GB53S00003P1 | 352-01 |
| GB11E00003P1 | 902-01 | GB50M01081P1 | 14-01 | GB53V00004P1 | 902-01 |
| GB15V00004F1 | 151-01 | GB50M01091P1 | 11-02 | GB54C00003P1 | 360-01 |
| GB17M01014P1 | 13-01 | GB50M01093F1 | 17-01 | GB55C00011P1 | 408-01 |
| GB17M01018P1 | 41-01 | | 933-01 | GB55C00012F1 | 402-01 |
| GB17M01084P1 | 13-01 | | 934-01 | | 408-01 |
| GB20E00001F3 | 13-01 | GB50M01093S021 | 934-01 | GB55C00013F1 | 402-01 |
| GB20M01005P1 | 901-01 | GB50M01093S022 | 934-01 | | 407-01 |
| GB20M01006P1 | 901-01 | GB50M01093S023 | 934-01 | GB55C00014P1 | 407-01 |
| GB20M01047P1 | 901-01 | GB50M01093S024 | 934-01 | GB55C01003P1 | 408-01 |
| GB20M01049P1 | 901-01 | GB50M01093S025 | 934-01 | GB55C01004P1 | 408-01 |
| GB20M01081D4 | 13-01 | GB50M01093S026 | 934-01 | GB55C01005P1 | 407-01 |
| GB20M01096P1 | 902-01 | GB50M01093S027 | 934-01 | GB55C01006P1 | 407-01 |
| GB20M01097P1 | 902-01 | GB50M01093S028 | 934-01 | GB55M01037D1 | 21-01 |
| GB20M01103P1 | 901-01 | GB50M01093S029 | 934-01 | GB55M01037D2 | 21-01 |
| GB20M01106P1 | 901-01 | GB50M01093S030 | 934-01 | GB55M01037D3 | 21-01 |
| GB20M01107P1 | 901-01 | GB50M01093S031 | 934-01 | GB58S00005P1 | 357-01 |
| GB20M01112P1 | 901-01 | GB50M01093S032 | 934-01 | GB61H01002P1 | 205-01 |
| GB20M01115F2 | 901-01 | GB50M01093S033 | 934-01 | GB64H01015DF | 203-01 |
| GB20M01121P1 | 901-01 | GB50M01093S034 | 934-01 | GB64H01015DL | 203-01 |
| GB20M01124P1 | 901-01 | GB50M01093S035 | 934-01 | GB80S00007F2 | 23-01 |
| GB20M01125P1 | 901-01 | GB50M01094P1 | 11-02 | GB80S00011P1 | 402-01 |
| GB20M01126P1 | 901-01 | | 13-01 | GB82W01009P1 | 29-01 |
| GB20M01127P1 | 901-01 | GB50M01103D1 | 11-02 | | 30-01 |
| GB20M01128P1 | 901-01 | | 13-01 | | 31-01 |
| GB20M01129P1 | 901-01 | GB50M01110P1 | 13-01 | GG01P01028P1 | 251-01 |
| GB20M01131P1 | 901-01 | GB50M01114P1 | 13-01 | GG01V00016F2 | 561-01 |
| GB20P01001F1 | 261-01 | GB50M01118P1 | 11-02 | GG01W01026P1 | 51-01 |
| GB20P01003P1 | 261-01 | | 12-01 | GG01W01029P1 | 52-01 |
| GB20P01005P1 | 261-01 | | 13-01 | | 53-01 |
| GB20T01085P1 | 872-01 | GB50M01122P1 | 11-02 | GG01W01036P1 | 51-01 |
| GB20T01086P1 | 872-01 | GB50M01123P1 | 11-02 | | 131-02 |
| GB20T01088P1 | 872-01 | GB50S00007D1 | 26-01 | GG01W01077P1 | 52-01 |
| GB20T01089P1 | 872-01 | GB50S00008D1 | 26-01 | | 53-01 |
| GB20T01090P1 | 872-01 | GB50S00023D3 | 605-01 | GG01W01078P1 | 52-01 |
| GB20T01098P1 | 872-01 | GB50S00036F1 | 14-01 | | 53-01 |
| GB20T01099P1 | 872-01 | GB50S00045P1 | 24-01 | GG01W01079P1 | 52-01 |
| GB20V00006F1 | 13-01 | GB50V00004F5 | 245-01 | | 53-01 |
| GB23C01046P1 | 419-01 | GB51C00003F2 | 402-01 | GG01W01080P1 | 52-01 |
| GB25T01001D1 | 906-01 | | 403-01 | | 53-01 |
| GB31M01011P1 | 13-01 | GB51C01010P1 | 403-01 | GG01W01081P1 | 132-02 |
| GB32W00001F1 | 151-01 | GB51C01011P1 | 403-01 | GG01W01082P1 | 132-02 |
| | 152-01 | GB51C01018P1 | 403-01 | GG01W01083P1 | 132-02 |
| GB32W01001P1 | 151-01 | GB51C01019P1 | 403-01 | GG01W01084P1 | 132-02 |
| GB32W01002P1 | 151-01 | GB51C01022P1 | 403-01 | GG01W01089D1 | 132-02 |
| GB32W01003P1 | 152-01 | GB51C01025P1 | 403-01 | GG01W01089D2 | 132-02 |
| GB32W01004P1 | 152-01 | GB51C01026P1 | 403-01 | GG01W01089D3 | 132-02 |
| GB32W01005P1 | 152-01 | GB51C01027P2 | 403-01 | GG01W01089D4 | 132-02 |

| PART.NO | PAGE | PART.NO | PAGE | PART.NO | PAGE |
|----------------|--------|--------------|--------|--------------|--------|
| GG01W01093P1 | 132-02 | GG15E01019D5 | 805-01 | GG24E01005P1 | 355-01 |
| GG01W01094P1 | 131-02 | GG15E01019D6 | 801-01 | GG26C01052P1 | 415-01 |
| GG02C01003P2 | 402-01 | GG15E01020D1 | 803-01 | GG26C01064P1 | 415-01 |
| GG02C01004P1 | 406-01 | GG15E01020D2 | 805-01 | GG26C01065P1 | 415-01 |
| GG02C01005P1 | 402-01 | GG17M01001P1 | 25-01 | GG26C01066P1 | 415-01 |
| GG02C01016P1 | 402-01 | GG17M01003P1 | 11-02 | GG26C01069P1 | 415-01 |
| GG02C01019F1 | 402-01 | GG17M01011P1 | 27-01 | GG26C01070P1 | 415-01 |
| | 409-01 | GG18A01015P1 | 560-01 | GG26C01071P1 | 415-01 |
| GG02C01019S001 | 409-01 | GG20H01003P1 | 233-01 | GG26C01074P2 | 415-01 |
| GG02C01019S002 | 409-01 | GG20H01004P1 | 233-01 | GG26C01075P2 | 415-01 |
| GG02C01019S003 | 409-01 | GG20H01007P1 | 232-01 | GG26M00004P1 | 906-01 |
| GG02C01019S004 | 409-01 | GG20H01017P1 | 233-01 | GG30E00017F1 | 357-01 |
| GG02C01019S005 | 409-01 | GG20H01018P1 | 233-01 | GG30H01016P1 | 201-11 |
| GG02C01019S006 | 409-01 | GG20H01026P1 | 232-01 | GG30H01034D2 | 231-01 |
| GG02C01019S007 | 409-01 | GG20H01027F2 | 231-01 | GG30H01037P1 | 201-11 |
| GG02C01019S008 | 409-01 | | 232-01 | GG30P01001P1 | 252-01 |
| GG02C01019S009 | 409-01 | GG20H01029D8 | 231-01 | GG30V00005F1 | 14-01 |
| GG02C01019S010 | 409-01 | GG20H01029D9 | 231-01 | GG30V00021F1 | 203-01 |
| GG02C01019S011 | 409-01 | GG20H01029DA | 231-01 | GG30V00025F2 | 15-01 |
| GG02C01019S012 | 409-01 | GG20H01029DB | 231-01 | GG31M01005P1 | 16-01 |
| GG02C01019S013 | 409-01 | GG20H01029DD | 231-01 | GG32H01001P1 | 216-01 |
| GG02C01019S014 | 409-01 | GG20H01029DE | 231-01 | GG33P01005P1 | 253-01 |
| GG02C01019S015 | 409-01 | GG20H01029DF | 231-01 | GG33P01015P1 | 52-01 |
| GG02C01019S016 | 409-01 | GG20H01049F1 | 231-01 | | 53-01 |
| GG02C01019S021 | 409-01 | | 233-01 | | 253-01 |
| GG02C01019S022 | 409-01 | GG20H01053D1 | 231-01 | GG35V00001F1 | 212-01 |
| GG02C01019S023 | 409-01 | GG20H01053D4 | 231-01 | GG50C00001F1 | 402-01 |
| GG02C01019S024 | 409-01 | GG20H01054D1 | 231-01 | | 405-01 |
| GG02C01019S025 | 409-01 | GG20H01054D4 | 231-01 | GG50E00004F1 | 28-01 |
| GG02C01019S026 | 409-01 | GG20M01005P1 | 902-01 | GG50E00011F1 | 352-01 |
| GG02C01019S027 | 409-01 | GG20M01006P1 | 902-01 | GG50H01003D3 | 225-01 |
| GG02C01020P1 | 405-01 | GG20M01007F2 | 902-01 | GG50H01004D3 | 225-01 |
| GG02C01024F1 | 905-01 | GG20M01008P1 | 902-01 | GG50M01014P1 | 12-01 |
| GG03A01038P1 | 435-01 | GG20M01017P1 | 902-01 | GG50M01015P1 | 12-01 |
| GG03H01005P1 | 207-01 | GG20M01018P1 | 902-01 | GG50M01016P1 | 12-01 |
| GG03H01012D5 | 235-01 | GG20M01022P1 | 901-01 | GG50M01018P1 | 12-01 |
| GG03H01018P1 | 235-01 | GG20M01023P1 | 901-01 | GG50M01019P1 | 14-01 |
| GG03H01020P1 | 235-01 | GG20M01030P1 | 901-01 | GG50M01025P1 | 14-01 |
| GG03M01011P1 | 13-01 | GG20M01033F1 | 902-01 | GG50M01027P1 | 14-01 |
| GG03M01015P1 | 905-01 | GG20M01034P2 | 901-01 | GG50M01028P1 | 14-01 |
| GG03M01017P1 | 13-01 | GG20M01052F3 | 901-01 | GG50M01032F1 | 12-01 |
| GG03M01020P1 | 12-01 | GG20P00001F1 | 261-01 | GG50S00002D1 | 232-01 |
| GG03M01022P1 | 12-01 | GG20P01003P1 | 261-01 | GG50S00004P1 | 811-01 |
| GG03M01023P1 | 12-01 | GG20T01077P1 | 872-01 | GG50S00005P1 | 24-01 |
| GG03M01028P1 | 12-01 | GG20T01078P1 | 872-01 | GG50S00006P1 | 21-01 |
| GG03M01029P1 | 13-01 | GG20T01079P1 | 872-01 | | 207-01 |
| GG03M01033P1 | 12-01 | GG20T01126P1 | 872-01 | GG50S00007F1 | 13-01 |
| GG03M01034P1 | 12-01 | GG20T01127P1 | 872-01 | | 14-01 |
| GG03M01070P1 | 13-01 | GG20T01128P1 | 872-01 | GG50S00015D1 | 565-01 |
| GG04A00042F4 | 551-01 | GG20T01129P1 | 872-01 | GG50V00001F1 | 245-01 |
| | 567-01 | GG20T01130P1 | 872-01 | GG51E00011F1 | 807-01 |
| GG04A00043F2 | 567-01 | GG20T01224P1 | 872-01 | GG51E00011F3 | 807-01 |
| GG04A00044P1 | 567-01 | GG20T01291P1 | 872-01 | GG52E00002F1 | 805-01 |
| GG05A00011P1 | 571-01 | GG20T01489P1 | 803-01 | GG52S00004P1 | 212-01 |
| GG05A00012P1 | 571-01 | GG20V00004F2 | 245-01 | GG52S00008P1 | 805-01 |
| GG05A00013P1 | 571-01 | GG20V00017F1 | 223-01 | GG52V01001P1 | 245-01 |
| GG05A00014F1 | 571-01 | GG20V00018F1 | 221-01 | GG52V01002P1 | 245-01 |
| GG05A00015F1 | 571-01 | GG21C01024P1 | 424-01 | GG52V01003P1 | 245-01 |
| GG05A00016F1 | 571-01 | | 425-01 | GG52V01004P1 | 245-01 |
| GG05A01009P1 | 559-01 | GG21C01388P1 | 412-01 | GG53F01017P1 | 424-01 |
| | 571-01 | GG21C01389P1 | 906-01 | GG55M01009P1 | 905-01 |
| GG05E01001P1 | 803-01 | GG21C01390P1 | 412-01 | GG55M01013P1 | 21-01 |
| GG06C00002F1 | 402-01 | GG21C01391P1 | 412-01 | GG55M01018P1 | 21-01 |
| | 406-01 | GG21C01392P1 | 412-01 | GG55M01020P1 | 21-01 |
| GG12A01009P1 | 554-01 | GG21C01393P1 | 412-01 | GG55M01021F1 | 21-01 |
| GG12P01011P1 | 255-01 | GG21C01410P1 | 412-01 | GG55M01022P1 | 21-01 |
| GG12P01013P1 | 255-01 | GG21C01411P1 | 412-01 | GG55M01026P1 | 21-01 |
| GG12P01021P1 | 255-01 | GG21C01414P1 | 412-01 | GG55M01027P1 | 21-01 |
| GG12P01026P1 | 255-01 | GG21C01422P1 | 412-01 | GG55M01028P1 | 21-01 |
| GG14E01001P1 | 402-01 | GG21C01426P1 | 415-01 | GG55M01031P1 | 21-01 |
| GG15E01004D5 | 801-01 | GG21C01538P1 | 905-01 | GG55M01032P1 | 21-01 |
| GG15E01016D1 | 803-01 | GG21V00001F1 | 232-01 | GG55V01008P1 | 243-01 |
| GG15E01017D1 | 803-01 | GG22E00004F1 | 11-01 | GG55V01020P1 | 242-01 |
| GG15E01019D1 | 803-01 | GG23C01053P1 | 412-01 | GG55V01021P1 | 242-01 |
| GG15E01019D2 | 806-01 | GG23C01080P1 | 431-01 | GG55V01022P1 | 242-01 |
| GG15E01019D3 | 806-01 | GG23C01087P1 | 431-01 | GG55V01023P1 | 242-01 |
| GG15E01019D4 | 805-01 | GG23V00001F1 | 21-01 | GG58S00003P1 | 52-01 |

| PART.NO | PAGE | PART.NO | PAGE | PART.NO | PAGE |
|----------------|---------|----------------|---------|--------------|---------|
| GG58S00003P1 | 53-01 | GN71A00004D4 | 927-01 | HR17C08000G1 | 13-01 |
| | 253-01 | GN71A00005D1 | 508-11 | HS18C16050G1 | 131-02 |
| GG58S01003P1 | 575-01 | GN71A00005D1F1 | 508-11 | HS23C33125G1 | 451-01 |
| GG61F01035D1 | 854-01A | GN71A00005D2 | 508-11 | HS23C33185G1 | 451-01 |
| GG62A01028P1 | 573-01 | GN71A00005D2F1 | 508-11 | HS28C08085G1 | 212-01 |
| GG62A01029P1 | 573-01 | GN71A00005D3 | 508-11 | HY25X22050G1 | 424-01 |
| GG63A00016F2 | 567-01 | GN71A00005D3F1 | 508-11 | HY25X50090G1 | 854-01A |
| | 568-01 | GN71A00005D4 | 508-12 | JH02H01105D4 | 225-01 |
| GG63A00017F1 | 567-01 | GN71A00005D7 | 576-12 | | 227-02 |
| | 569-01 | GN71A00006D6 | 576-11 | JH33H01007P1 | 564-01 |
| GG63A01028D2 | 573-01 | GN71A00006D7 | 854-01 | JJ01E00043F1 | 352-01 |
| GG63A01028D6 | 511-01 | GN71A01003P1 | 508-11 | JJ01E00044F1 | 353-01 |
| GG63A01028DC | 569-01 | GZ02H01027F1 | 672-01 | JJ01E00045F1 | 354-01 |
| GG63A01028DH | 501-01 | GZ02H01028F1 | 561-01 | JJ01E00046F1 | 358-01 |
| | 505-02 | | 562-01 | JJ01E00047F1 | 801-01 |
| GG63A01028DJ | 208-01 | HD16G19000G1 | 253-01 | JJ01E00048F1 | 802-01 |
| GG63A01028DL | 552-01 | HG34F12012G1 | 205-01 | JJ01E01014P1 | 802-01 |
| GG63A01028DP | 504-02 | HH25R04004G6 | 212-01 | JJ01E01023P1 | 931-01 |
| GG63A01028DS | 511-01 | | 472-01 | JJ01E01030P1 | 352-01 |
| GG63A01028DT | 512-01 | HH25R04006G1 | 220-01 | JJ01E01031P1 | 358-01 |
| GG63A01028DU | 531-01 | HH25R06006G6 | 854-01A | JJ01E01032P1 | 358-01 |
| GG63A0102DE | 504-02 | HH25R08008G8 | 21-01 | JJ01E01033P1 | 358-01 |
| GG63A01051P1 | 568-01 | HH25R08008GA | 212-01 | JJ01E01034P1 | 358-01 |
| | 569-01 | HH25S08008G2 | 233-01 | JJ01E01035P1 | 352-01 |
| GG63A01052P1 | 568-01 | HH25S12012G2 | 233-01 | | 353-01 |
| GG63A01053P1 | 568-01 | HH25V04004G1 | 225-01 | JJ01E01036F1 | 802-01 |
| GG63A01054P1 | 569-01 | HH25X06004G2 | 220-01 | JJ01E01039P1 | 801-01 |
| GG63A01055P1 | 568-01 | HH25X06006G1 | 13-01 | JJ01F01006P1 | 457-01 |
| GG63A01095P1 | 531-01A | | 206-01 | JJ01F01010F4 | 457-01 |
| GG64A01024P1 | 506-01 | HH25X06006G3 | 221-01 | JJ01F01014P1 | 457-01 |
| GG64A01025P1 | 506-01 | HH25X06006G6 | 221-01 | JJ01F01015P1 | 457-01 |
| GG64A01027F3 | 501-01 | HH25X06006G8 | 235-01 | JJ01P01004P1 | 258-01 |
| | 506-01 | HH25X06006G9 | 562-01 | JJ01P01005P1 | 259-01 |
| GG64H01030P1 | 212-01 | HH25X08006G1 | 221-01 | JJ01P01006P2 | 251-01 |
| GG64H01031DD | 203-01 | HH25X08006G3 | 233-01 | JJ01P01008P1 | 251-01 |
| GG71A00010F1 | 508-12 | HH25X08008G1 | 241-01 | JJ01P01012P1 | 258-01 |
| GG71H01004P1 | 34-01 | HH35S08008G1 | 212-01 | JJ01P01013P2 | 251-01 |
| | 35-02 | HH35V04004G1 | 227-02 | JJ01P01016P1 | 251-01 |
| GG73E00003F1 | 354-01 | HH35X04004G1 | 208-01 | JJ01P01017P1 | 251-01 |
| GG80S00002F2 | 28-01 | HH35X06004G4 | 14-01 | JJ01P01018P1 | 258-01 |
| GG81A01013P1 | 435-01 | | 15-01 | JJ01P01019P1 | 258-01 |
| | 805-01 | HH35X06006G1 | 206-01 | JJ01P01021P1 | 258-01 |
| | 806-01 | HH35X06006G2 | 216-01 | JJ01T00004F1 | 907-01 |
| GG82S00002F1 | 435-01 | HH35X06006G6 | 223-01 | JJ01T00004F2 | 907-01 |
| | 803-01 | HH35X08008G1 | 21-01 | JJ01T00004F3 | 907-01 |
| | 805-01 | HH35X08008G2 | 21-01 | JJ01T00004F4 | 907-01 |
| GG82S00003F1 | 806-01 | | 212-01 | JJ01T01012F1 | 907-01 |
| GG82W01006P1 | 29-01 | HH45X06004G1 | 15-01 | JJ01T01014P1 | 907-01 |
| | 30-01 | | 223-01 | JJ01V00004F1 | 459-01 |
| | 31-01 | | 223-01A | JJ01V00015F1 | 471-01 |
| GG91V00001F1 | 902-01 | HH45X06004G2 | 225-01 | JJ01V00016F1 | 37-01 |
| GK01W01001P1 | 102-01 | | 227-02 | JJ01V00022F1 | 604-01 |
| GK01W01016P1 | 52-01 | HH55V06004G1 | 205-01 | JJ01V00022F2 | 603-01 |
| | 53-01 | HH55V06006G2 | 13-01 | JJ01V00024F1 | 854-01A |
| | 253-01 | HH55X06004G1 | 205-01 | JJ01W00014F1 | 52-01 |
| GK03H01010P1 | 219-01 | HH55X12012G5 | 216-01 | | 53-01 |
| GK03M01019P1 | 11-01 | HH55X16012G1 | 225-01 | JJ01W00021F1 | 51-01 |
| GK11P00002F1 | 259-01 | HN16C10000G1 | 16-01 | JJ01W00022F1 | 51-01 |
| GK20T01052P1 | 872-01 | | 215-01 | | 52-01 |
| GK20T01055P1 | 872-01 | | 228-02 | JJ01W00023F1 | 51-01 |
| GK53F01033P1 | 238-01 | | 235-01 | | 53-01 |
| GK64A01024P1 | 506-01 | | 238-01 | JJ01W00025F1 | 101-01 |
| GK70F01001P1 | 411-01 | | 352-01 | JJ01W00026F1 | 131-02 |
| | 412-01 | | 353-01 | JJ01W00027F1 | 131-02 |
| GN01W01013P1 | 132-02 | | 354-01 | | 132-02 |
| GN10P01001P1 | 905-01 | | 355-01 | JJ01W00028F1 | 52-01 |
| GN20T01041P1 | 872-01 | | 357-01 | | 53-01 |
| GN22T01011P1 | 562-01 | | 358-01 | JJ01W00029F1 | 101-01 |
| GN30P01001F2 | 252-01 | | 601-01 | | 102-01 |
| | 254-01 | HN16C12000G1 | 256-01 | JJ01W01013P1 | 102-01 |
| GN30P01001S001 | 254-01 | HN16E08000G1 | 257-01 | JJ01W01014P1 | 102-01 |
| GN30P01001S002 | 254-01 | HP26C15002G1 | 29-01 | JJ01W01016P1 | 102-01 |
| GN30P01001S003 | 254-01 | | 30-01 | JJ01W01017P1 | 102-01 |
| GN30P01001S004 | 254-01 | | 31-01 | JJ01W01018P1 | 102-01 |
| GN30V00004F1 | 205-01 | HP55X10120G1 | 854-01A | JJ01W01019P1 | 102-01 |
| GN52E01003P1 | 435-01 | HP55X50195G1 | 854-01A | JJ01W01020P1 | 102-01 |
| GN62F01023F1 | 602-01 | HR17C08000G1 | 11-02 | JJ01W01022P1 | 102-01 |

| PART.NO | PAGE | PART.NO | PAGE | PART.NO | PAGE |
|--------------|--------|--------------|--------|--------------|--------|
| JJ01W01030P1 | 52-01 | JJ03A00021P1 | 501-01 | JJ05P01011P1 | 258-01 |
| | 53-01 | JJ03A01013P1 | 501-01 | JJ05P01012P1 | 258-01 |
| | 132-02 | JJ03A01018D1 | 501-01 | JJ05P01016P1 | 258-01 |
| JJ01W01043D4 | 51-01 | JJ03A01037P2 | 501-01 | JJ05P01017P1 | 258-01 |
| | 131-02 | JJ03A01040P1 | 501-01 | JJ05P01018P2 | 258-01 |
| JJ01W01043D5 | 51-01 | | 505-02 | JJ05P01019P1 | 258-01 |
| JJ01W01059P1 | 132-02 | JJ03A01043P1 | 501-01 | JJ05P01020P1 | 258-01 |
| JJ01W01060P1 | 52-01 | JJ03A01051F4 | 502-01 | JJ05P01021P1 | 258-01 |
| JJ01W01061P1 | 53-01 | JJ03A01051F5 | 559-01 | JJ05P01023P1 | 258-01 |
| JJ01W01062P1 | 52-01 | JJ03A01051F6 | 501-01 | JJ05P01025P1 | 258-01 |
| JJ01W01063P1 | 53-01 | JJ03A01051F8 | 575-01 | JJ05P01026P1 | 258-01 |
| JJ01W01064P1 | 131-02 | JJ03A01052P1 | 502-01 | JJ06A01009P1 | 553-01 |
| JJ01W01065P1 | 131-02 | JJ03A01053P1 | 559-01 | JJ06A01010P1 | 553-01 |
| JJ01W01066P1 | 102-01 | JJ03H00015F1 | 203-01 | JJ06A01012F1 | 504-02 |
| JJ02A00004F1 | 551-01 | JJ03H00015F2 | 203-01 | JJ07F01015P1 | 459-01 |
| JJ02A01006P1 | 37-01 | JJ03H00016F1 | 238-01 | JJ07F01018P1 | 459-01 |
| JJ02A01034P1 | 37-01 | JJ03H01006P1 | 215-01 | JJ07F01020P1 | 459-01 |
| JJ02A01035F1 | 37-01 | | 235-01 | JJ07F01022P1 | 459-01 |
| JJ02A01036P1 | 37-01 | JJ03H01007P1 | 215-01 | JJ07F01034P1 | 459-01 |
| JJ02A01037P1 | 37-01 | | 235-01 | JJ07F01036P1 | 459-01 |
| JJ02A01038P1 | 37-01 | JJ03H01009P1 | 215-01 | JJ07F01037P1 | 459-01 |
| JJ02A01040F1 | 551-01 | JJ03H01029P1 | 235-01 | JJ07F01059F1 | 459-01 |
| | 558-01 | JJ03H01030P1 | 235-01 | JJ07F01059F2 | 459-01 |
| JJ02A01041P1 | 558-01 | JJ03H01031D1 | 215-01 | JJ07F01060P1 | 459-01 |
| JJ02A01042P1 | 551-01 | JJ03H01032P1 | 215-01 | JJ07F01061P1 | 459-01 |
| JJ02A01043P1 | 37-01 | JJ03H01049P1 | 203-01 | JJ07F01061P2 | 459-01 |
| JJ02A01044P1 | 551-01 | JJ03H01050P1 | 203-01 | JJ07F01062P1 | 459-01 |
| JJ02C00007F1 | 401-01 | JJ03H01051F1 | 207-01 | JJ07F01063P1 | 459-01 |
| | 402-01 | JJ03H01051F2 | 207-01 | JJ07F01064P1 | 459-01 |
| JJ02C00008F1 | 401-01 | | 211-01 | JJ07F01069P1 | 459-01 |
| JJ02C00010P1 | 402-01 | JJ03H01052P1 | 203-01 | JJ07F01070P1 | 459-01 |
| JJ02C01008P1 | 402-01 | JJ03H01053P1 | 238-01 | JJ08A00013F1 | 529-01 |
| JJ02C01012P1 | 402-01 | JJ03H01054P1 | 238-01 | JJ08A00013F2 | 529-01 |
| JJ02C01015F1 | 26-01 | JJ03H01055P1 | 238-01 | JJ08A00013F3 | 529-01 |
| | 357-01 | JJ03H01056D1 | 238-01 | JJ08A01016P1 | 529-01 |
| JJ02C01016P1 | 26-01 | JJ03M00007F1 | 11-02 | JJ08A01018P1 | 529-01 |
| JJ02F00015F1 | 857-01 | JJ03M00008F1 | 11-01 | JJ08A01032P1 | 529-01 |
| JJ02F00015F2 | 857-01 | JJ03M01031P1 | 11-01 | JJ08A01033P1 | 529-01 |
| JJ02F00016P1 | 857-01 | JJ03M01032P1 | 905-01 | JJ08A01034P1 | 529-01 |
| JJ02F00016P2 | 857-01 | JJ03M01033P1 | 41-01 | JJ08A01036P1 | 529-01 |
| JJ02H00003F1 | 241-01 | JJ03M01034P1 | 11-01 | JJ08A01049P1 | 529-01 |
| JJ02H01001P1 | 241-01 | JJ03T00004F1 | 551-01 | JJ08A01081P1 | 529-01 |
| JJ02H01002P1 | 241-01 | JJ03T01004D1 | 854-01 | JJ08A01082P1 | 529-01 |
| JJ02H01007P1 | 241-01 | JJ03W00001P1 | 102-01 | JJ08A01085P1 | 529-01 |
| JJ02H01010D7 | 241-01 | JJ03W00004P1 | 671-01 | JJ09H00005F1 | 208-01 |
| JJ02H01010D8 | 241-01 | JJ03W00009P1 | 52-01 | JJ09H00006F1 | 230-02 |
| JJ02H01010D9 | 241-01 | | 53-01 | JJ09H00007F1 | 208-01 |
| JJ02H01011P1 | 241-01 | JJ04A00039F1 | 551-01 | | 209-01 |
| JJ02H01012P1 | 241-01 | JJ04A00040F1 | 502-01 | JJ09H01003F1 | 209-01 |
| JJ02H01013D3 | 241-01 | JJ04A00041F1 | 502-01 | JJ09H01004P1 | 208-01 |
| JJ02H01014D4 | 241-01 | JJ04A00042P1 | 502-01 | JJ10P00006F1 | 251-01 |
| JJ02H01019P1 | 241-01 | JJ04A00043F1 | 502-02 | | 257-01 |
| JJ02H01020P1 | 241-01 | JJ04A00044P1 | 502-02 | JJ10P01013P1 | 257-01 |
| JJ02H01021D2 | 241-01 | JJ04A00046P1 | 551-01 | JJ10P01014P1 | 257-01 |
| JJ02H01023P1 | 241-01 | JJ04A01049F1 | 551-01 | JJ10P01015P1 | 257-01 |
| JJ02H01024P1 | 241-01 | JJ04A01069P1 | 502-01 | JJ10P01016P1 | 257-01 |
| JJ02P00006F2 | 251-01 | | 551-01 | JJ10V00006F1 | 252-01 |
| JJ02P00007F1 | 251-01 | JJ04A01084P1 | 502-02 | JJ10V00007F1 | 252-01 |
| JJ02P01001P1 | 251-01 | JJ04E00003F1 | 357-01 | JJ10V00008F1 | 252-01 |
| JJ02P01002P1 | 251-01 | JJ05A00023F1 | 503-11 | JJ10V00009F1 | 252-01 |
| JJ02T00009F1 | 575-01 | JJ05A00024P1 | 503-11 | JJ11E01107D1 | 802-01 |
| JJ02T00017F1 | 927-01 | JJ05A00025F1 | 503-12 | JJ11P00001F3 | 251-01 |
| JJ02T00017F2 | 927-01 | JJ05A00026P1 | 503-12 | | 259-01 |
| JJ02T01022P1 | 575-01 | JJ05A00027F1 | 503-14 | JJ11P00004F1 | 251-01 |
| JJ02T01038D1 | 927-01 | JJ05A00028P1 | 503-14 | | 259-01 |
| JJ02T01039P1 | 575-01 | JJ05A00032F1 | 503-13 | JJ12A00005F1 | 551-01 |
| JJ02T01040P1 | 575-01 | JJ05A00033P1 | 503-13 | | 554-01 |
| JJ02T01055P1 | 927-01 | JJ05A01042F1 | 510-01 | JJ12A00006F1 | 551-01 |
| JJ02T01056P1 | 927-01 | JJ05E00011F1 | 803-01 | | 556-01 |
| JJ02W00003F1 | 670-01 | JJ05E00011F2 | 803-01 | JJ12A00009F1 | 515-01 |
| | 671-01 | JJ05E00011F3 | 803-01 | JJ12A01002P1 | 515-01 |
| JJ02W00004F1 | 670-01 | JJ05E00012F1 | 805-01 | JJ12A01012F1 | 515-01 |
| JJ02W01001P1 | 671-01 | JJ05E00014F1 | 806-01 | JJ12A01025P1 | 515-01 |
| JJ02W01003P1 | 671-01 | JJ05P00002F1 | 258-01 | JJ12A01035P1 | 554-01 |
| JJ02W01007P1 | 671-01 | JJ05P00007F1 | 251-01 | | 556-01 |
| JJ02W01008P1 | 670-01 | JJ05P00007F2 | 258-01 | JJ12A01036P1 | 556-01 |
| JJ03A00019F1 | 501-01 | JJ05P00008F1 | 251-01 | JJ12A01037P1 | 515-01 |

| PART.NO | PAGE | PART.NO | PAGE | PART.NO | PAGE |
|--------------|--------|--------------|--------|--------------|--------|
| JJ12A01039P1 | 554-01 | JJ20H00009F1 | 226-01 | JJ20V00003F1 | 237-01 |
| JJ12A01040P1 | 556-01 | JJ20H00010F1 | 227-02 | JJ20V00005F1 | 206-01 |
| JJ12P00006F1 | 251-01 | JJ20H01001P1 | 672-01 | JJ21C00022F1 | 417-01 |
| | 255-01 | JJ20H01004P1 | 672-01 | JJ21C00025F1 | 411-01 |
| JJ12P01004P2 | 251-01 | JJ20H01006P1 | 231-01 | | 412-01 |
| JJ12P01007P2 | 251-01 | JJ20H01014P1 | 231-01 | JJ21C00025F2 | 411-01 |
| JJ12P01008P1 | 255-01 | JJ20H01015P1 | 231-01 | | 412-01 |
| JJ13A00012F1 | 551-01 | JJ20H01019D1 | 225-01 | JJ21C00026F1 | 411-01 |
| | 559-01 | JJ20H01019D2 | 225-01 | JJ21C00026F2 | 411-01 |
| JJ13A00013P1 | 559-01 | JJ20H01020P1 | 231-01 | JJ21C01041P1 | 411-01 |
| JJ13A00014P1 | 515-01 | JJ20H01021D1 | 226-01 | JJ21C01074P1 | 412-01 |
| JJ13A00015F1 | 515-01 | JJ20M00009F1 | 901-01 | JJ21C01075P1 | 412-01 |
| JJ13A01016P1 | 559-01 | JJ20M00014F1 | 902-01 | JJ21C01076P1 | 412-01 |
| JJ14A00006F2 | 515-01 | JJ20M00015F1 | 901-01 | JJ21C01077P1 | 412-01 |
| JJ14A00011P1 | 515-01 | JJ20M01023P1 | 901-01 | JJ21C01078P1 | 412-01 |
| JJ14A01023P1 | 567-01 | JJ20M01043P1 | 901-01 | JJ21C01085P2 | 412-01 |
| JJ14A01026P1 | 567-01 | JJ20M01047P1 | 902-01 | JJ21C01087P1 | 412-01 |
| JJ15E01002D3 | 435-01 | JJ20M01048P1 | 902-01 | JJ21C01093P1 | 412-01 |
| JJ15E01034D1 | 801-01 | JJ20M01049P1 | 902-01 | JJ21C01099P1 | 412-01 |
| JJ15E01035D1 | 435-01 | JJ20P00001F1 | 261-01 | JJ21C01102P1 | 412-01 |
| | 805-01 | JJ20P00001F2 | 261-01 | JJ21C01111P1 | 411-01 |
| JJ15E01035D2 | 435-01 | JJ20P01001P1 | 261-01 | JJ21C01139P1 | 412-01 |
| JJ15E01036D1 | 435-01 | JJ20T00062F1 | 872-01 | JJ21C01141P1 | 411-01 |
| | 805-01 | JJ20T00062F2 | 872-01 | JJ21C01147P1 | 412-01 |
| JJ15E01037D1 | 805-01 | JJ20T00062F3 | 872-01 | JJ21C01148P1 | 412-01 |
| JJ15E01038D1 | 805-01 | JJ20T00062F6 | 872-01 | JJ21C01148P2 | 412-01 |
| JJ15E01039D1 | 805-01 | JJ20T01065P1 | 207-01 | JJ21C01149P1 | 412-01 |
| JJ15E01040D1 | 805-01 | JJ20T01095P1 | 872-01 | JJ21C01150P1 | 412-01 |
| JJ15E01050D1 | 435-01 | JJ20T01096P1 | 872-01 | JJ21C01151P1 | 412-01 |
| JJ15E01050D2 | 435-01 | JJ20T01097P1 | 872-01 | JJ21C01152P1 | 417-01 |
| JJ15E01050D3 | 435-01 | JJ20T01098P1 | 872-01 | JJ21C01153P1 | 417-01 |
| JJ15V00002F1 | 451-01 | JJ20T01100P1 | 872-01 | JJ21C01155P1 | 412-01 |
| JJ15V00003F1 | 101-01 | JJ20T01102P1 | 872-01 | JJ21C01156P1 | 412-01 |
| JJ15V00004F1 | 451-01 | JJ20T01249P1 | 872-01 | JJ21C01157P1 | 412-01 |
| JJ15V00005F1 | 671-01 | JJ20T01254P1 | 872-01 | JJ21C01158P1 | 412-01 |
| JJ15V00007F1 | 52-01 | JJ20T01258P1 | 872-01 | JJ21C01162P1 | 412-01 |
| | 53-01 | JJ20T01265P1 | 872-01 | JJ21C01163P1 | 412-01 |
| JJ15V01002F1 | 225-01 | JJ20T01267P1 | 872-01 | JJ21C01164P1 | 412-01 |
| JJ16A00008F2 | 515-01 | JJ20T01268P1 | 872-01 | JJ21C01165P1 | 412-01 |
| | 517-01 | JJ20T01269P1 | 872-01 | JJ21C01166P1 | 412-01 |
| JJ16A00015P1 | 517-01 | JJ20T01270P1 | 872-01 | JJ21C01167P1 | 412-01 |
| JJ16A01021F1 | 517-01 | JJ20T01271P1 | 872-01 | JJ21C01168P1 | 412-01 |
| JJ16A01022P1 | 517-01 | JJ20T01272P1 | 872-01 | JJ21C01172P1 | 412-01 |
| JJ17M00006F1 | 25-01 | JJ20T01273P1 | 872-01 | JJ21C01173P1 | 412-01 |
| JJ17M00007F1 | 23-01 | JJ20T01278P1 | 872-01 | JJ21C01174P1 | 412-01 |
| JJ17M00008F1 | 13-01 | JJ20T01279P1 | 872-01 | JJ21C01175P1 | 411-01 |
| | 27-01 | JJ20T01280P1 | 872-01 | JJ21C01175P2 | 411-01 |
| JJ17M01023P1 | 25-01 | JJ20T01281P1 | 872-01 | JJ21P00004F1 | 251-01 |
| JJ17M01045F1 | 25-01 | JJ20T01283P1 | 872-01 | | 256-01 |
| JJ17M01046P1 | 25-01 | JJ20T01305P1 | 435-01 | JJ21P01004P1 | 256-01 |
| JJ17M01047P1 | 27-01 | | 805-01 | JJ22E00010F1 | 355-01 |
| JJ17M01049F1 | 23-01 | JJ20T01306P1 | 805-01 | JJ22E00011F1 | 472-01 |
| | 24-01 | JJ20T01315P1 | 872-01 | JJ23C00007F1 | 418-01 |
| JJ17M01050P1 | 24-01 | JJ20T01316P1 | 872-01 | JJ23C00011F1 | 416-01 |
| JJ18A00003F1 | 560-01 | JJ20T01317P1 | 872-01 | JJ23C00011F2 | 416-01 |
| JJ18A00006F1 | 551-01 | JJ20T01318P1 | 872-01 | JJ23C00012F1 | 431-01 |
| | 565-01 | JJ20T01319P1 | 872-01 | JJ23C01014P1 | 416-01 |
| JJ18A00009F1 | 551-01 | JJ20T01320P1 | 872-01 | JJ23C01015P1 | 416-01 |
| | 560-01 | JJ20T01321P1 | 872-01 | | 431-01 |
| JJ18A00010F1 | 561-01 | JJ20T01325P1 | 872-01 | JJ23C01016P1 | 416-01 |
| JJ18A01007P1 | 565-01 | JJ20T01326P1 | 872-01 | JJ23C01022P1 | 101-01 |
| JJ18A01011P1 | 565-01 | JJ20T01327P1 | 872-01 | JJ23C01049P1 | 418-01 |
| JJ18A01019P1 | 565-01 | JJ20T01342P1 | 872-01 | JJ23C01074F1 | 419-01 |
| JJ18A01020P1 | 565-01 | JJ20T01343P1 | 872-01 | JJ23C01074F2 | 419-01 |
| JJ18A01024P1 | 565-01 | JJ20T01344P1 | 872-01 | JJ23C01074F3 | 419-01 |
| JJ18A01025P1 | 565-01 | JJ20T01345P1 | 872-01 | JJ23C01075P1 | 416-01 |
| JJ18A01026P1 | 561-01 | JJ20T01346P1 | 872-01 | JJ23C01077P1 | 419-01 |
| JJ18A01028P1 | 561-01 | JJ20T01347P1 | 872-01 | JJ23C01078P1 | 419-01 |
| JJ18A01031P1 | 561-01 | JJ20T01348P1 | 872-01 | JJ23C01079P1 | 419-01 |
| JJ19H00001F1 | 242-01 | JJ20T01349P1 | 872-01 | JJ23C01080P1 | 419-01 |
| JJ20H00006F1 | 231-01 | JJ20T01350P1 | 872-01 | JJ23C01081P1 | 416-01 |
| JJ20H00007F1 | 38-01 | JJ20T01353P1 | 872-01 | JJ23C01082P1 | 416-01 |
| | 672-01 | JJ20T01468P1 | 805-01 | JJ23C01084P1 | 431-01 |
| JJ20H00007F2 | 38-01 | JJ20T01469P1 | 805-01 | JJ23C01085P1 | 431-01 |
| JJ20H00007F3 | 672-01 | JJ20T01470P1 | 805-01 | JJ23C01087P1 | 416-01 |
| JJ20H00007F4 | 672-01 | JJ20T01471P1 | 435-01 | JJ23C01088P1 | 416-01 |
| JJ20H00008F1 | 225-01 | JJ20T01472P1 | 435-01 | JJ23C01089P1 | 416-01 |

| PART.NO | PAGE | PART.NO | PAGE | PART.NO | PAGE |
|----------------|--------|--------------|--------|--------------|--------|
| JJ23C01090P1 | 416-01 | JJ30W01021P1 | 103-01 | JJ41C00134F2 | 427-01 |
| JJ23C01091P1 | 416-01 | JJ30W01022P1 | 103-01 | JJ41C00135P2 | 457-01 |
| JJ23C01092P1 | 416-01 | JJ30W01023P1 | 103-01 | JJ41C00139P1 | 427-01 |
| JJ24C00012F1 | 421-01 | JJ30W01024P1 | 103-01 | JJ41C00140P1 | 427-01 |
| JJ24C00013F1 | 421-01 | JJ30W01025P1 | 103-01 | JJ41C00142P1 | 427-01 |
| JJ24C00015F1 | 420-01 | JJ30W01026P1 | 103-01 | JJ41C00143P1 | 427-01 |
| JJ24C00016F1 | 420-01 | JJ30W01027P1 | 103-01 | JJ41C00144P1 | 427-01 |
| JJ24C01016P1 | 425-01 | JJ30W01028P1 | 103-01 | JJ41C00145P1 | 427-01 |
| JJ24C01025P1 | 420-01 | JJ30W01029P1 | 103-01 | JJ41C00146P1 | 422-01 |
| JJ24C01026P1 | 420-01 | JJ30W01030D1 | 103-01 | JJ41C00147P1 | 422-01 |
| JJ24C01032P1 | 420-01 | JJ30W01030D2 | 103-01 | JJ41C00148P1 | 422-01 |
| JJ24C01033P1 | 420-01 | JJ30W01030D3 | 103-01 | JJ41C00157P1 | 854-01 |
| JJ24C01034P1 | 420-01 | JJ30W01030D4 | 103-01 | JJ41C00161P1 | 427-01 |
| JJ24C01036P1 | 420-01 | JJ30W01030D5 | 103-01 | JJ41C00162P1 | 427-01 |
| JJ24C01037P1 | 421-01 | JJ30W01030D6 | 103-01 | JJ41C00163P1 | 427-01 |
| JJ24C01038P1 | 421-01 | JJ30W01030D7 | 103-01 | JJ41C00164P1 | 427-01 |
| JJ24C01040P1 | 420-01 | JJ30W01030D8 | 103-01 | JJ41C01031P2 | 428-01 |
| JJ24C01056P1 | 421-01 | JJ30W01031P1 | 103-01 | JJ41C01032P2 | 428-01 |
| JJ24C01057P1 | 421-01 | JJ30W01032P1 | 103-01 | JJ41C01033P1 | 427-01 |
| JJ24C01058P1 | 420-01 | JJ30W01033P1 | 103-01 | JJ41C01039P1 | 427-01 |
| JJ24C01063F1 | 420-01 | JJ31H00001F1 | 201-13 | JJ41C01087P1 | 427-01 |
| JJ24C01065P1 | 420-01 | JJ31H01001P1 | 201-13 | JJ42F00005F1 | 471-01 |
| JJ24C01066P1 | 420-01 | JJ31H01002P1 | 201-13 | JJ42F01013P1 | 471-01 |
| JJ24E00008F1 | 355-01 | JJ31H01003P1 | 201-13 | JJ42F01015P1 | 471-01 |
| JJ24E00010F1 | 435-01 | JJ31H01004P1 | 201-13 | JJ42F01027P1 | 471-01 |
| | 805-01 | JJ31M00001F1 | 16-01 | JJ50E00010F1 | 932-01 |
| JJ24E00011F1 | 805-01 | JJ31M01001P1 | 16-01 | JJ50H00005F1 | 229-02 |
| JJ24E00012F1 | 358-01 | JJ31M01003P1 | 13-01 | JJ50H00005F3 | 229-02 |
| | 359-01 | JJ32H00001F1 | 215-01 | JJ50H00007F1 | 228-02 |
| JJ24E00013F1 | 352-01 | JJ32H00003F1 | 216-01 | JJ50H01010D2 | 228-02 |
| JJ24E00016F1 | 355-01 | JJ32H00003F2 | 211-01 | JJ50H01012P1 | 228-02 |
| JJ24E01001P1 | 355-01 | | 216-01 | JJ50M00009F1 | 12-01 |
| JJ24E01002P1 | 352-01 | JJ32H00003F3 | 216-01 | JJ50M00010F1 | 14-01 |
| JJ24E01003P1 | 352-01 | | 229-02 | JJ50M00011F1 | 13-01 |
| JJ24E01005P1 | 352-01 | JJ32H00003F5 | 216-01 | JJ50M01003P1 | 14-01 |
| | 435-01 | JJ32H01001P1 | 215-01 | JJ50M01011P1 | 14-01 |
| JJ24F00003P1 | 471-01 | JJ32T00002F1 | 908-01 | JJ50M01019P1 | 12-01 |
| JJ24H00006F1 | 472-01 | JJ32W00006F1 | 151-01 | JJ50M01021F1 | 17-01 |
| JJ24H01002D6 | 472-01 | JJ32W00007F1 | 151-01 | | 933-01 |
| JJ24H01002D7 | 472-01 | JJ33H00003F1 | 560-01 | JJ50M01022P1 | 14-01 |
| JJ24H01003D3 | 472-01 | | 562-01 | JJ50M01023P1 | 14-01 |
| JJ24H01011P1 | 472-01 | JJ33H00004F1 | 562-01 | JJ50M01024P1 | 13-01 |
| JJ24H01012P1 | 472-01 | | 563-01 | JJ50M01025P1 | 13-01 |
| JJ24H01014P1 | 472-01 | JJ33H01008P1 | 562-01 | JJ50M01026P1 | 13-01 |
| JJ24H01015P1 | 472-01 | JJ33H01009P1 | 563-01 | JJ50M01027P1 | 13-01 |
| JJ26C00004F1 | 412-01 | JJ33H01010P1 | 563-01 | JJ50M01029P1 | 13-01 |
| | 415-01 | JJ33P00002F5 | 253-01 | JJ50M01031P1 | 13-01 |
| JJ26C01001P2 | 415-01 | JJ33P01010P1 | 253-01 | JJ50M01032P1 | 14-01 |
| JJ26C01013P1 | 415-01 | JJ33P01011P1 | 253-01 | JJ50M01033P1 | 12-01 |
| JJ26C01015P1 | 415-01 | JJ33P01012P1 | 253-01 | JJ50S00001D1 | 529-01 |
| JJ26C01017P1 | 411-01 | JJ33P01013P1 | 253-01 | JJ50S00014P1 | 14-01 |
| JJ26C01019P1 | 415-01 | JJ33P01018P1 | 253-01 | JJ50S00015P1 | 24-01 |
| JJ26C01020P1 | 415-01 | JJ34H00001F1 | 235-01 | JJ50S00017P1 | 810-01 |
| JJ26C01021P1 | 415-01 | JJ34H01001P1 | 235-01 | JJ50S00018D1 | 601-01 |
| JJ26C01022P1 | 411-01 | JJ34H01002P1 | 235-01 | JJ51D00002F1 | 451-01 |
| JJ26C01023P1 | 415-01 | JJ34H01003P1 | 235-01 | JJ51D01001P1 | 451-01 |
| JJ26C01025P1 | 415-01 | JJ35V00008F1 | 212-01 | JJ51E00005F1 | 353-01 |
| JJ30E00001F1 | 357-01 | JJ35V00009F1 | 222-01 | | 811-01 |
| JJ30H00006F1 | 201-11 | JJ35V00010F1 | 213-01 | JJ51E00005F2 | 501-01 |
| JJ30H00007F1 | 201-12 | JJ35V00011F1 | 212-01 | | 811-01 |
| JJ30H01012P1 | 201-11 | JJ40C00001F2 | 429-01 | JJ51E00022F1 | 601-01 |
| JJ30P00002F1P1 | 252-01 | JJ40C00007F1 | 422-01 | | 605-01 |
| JJ30P00005F1 | 251-01 | JJ40C01003P1 | 429-01 | JJ51E00023F1 | 601-01 |
| | 252-01 | JJ40C01021P1 | 429-01 | JJ51E00024F1 | 601-01 |
| JJ30V00011F1 | 203-01 | JJ40C01022P1 | 422-01 | JJ51E01013P1 | 811-01 |
| JJ30V00015F1 | 472-01 | JJ40C01036P1 | 429-01 | JJ51E01014P1 | 811-01 |
| JJ30V00016F1 | 237-01 | JJ40C01044P1 | 422-01 | JJ51E01015P1 | 529-01 |
| JJ30W00006F1 | 102-01 | JJ40C01045P1 | 422-01 | | 565-01 |
| | 103-01 | JJ40C01052P1 | 422-01 | | 605-01 |
| JJ30W01002P1 | 103-01 | JJ40F00007F1 | 153-01 | | 811-01 |
| JJ30W01003P1 | 103-01 | JJ40F00009F1 | 153-01 | JJ51E01056P1 | 601-01 |
| JJ30W01016P1 | 103-01 | JJ41C00059F1 | 428-01 | JJ51E01057P1 | 601-01 |
| JJ30W01017P1 | 103-01 | JJ41C00060P1 | 428-01 | JJ51E01058P1 | 605-01 |
| JJ30W01018P1 | 103-01 | JJ41C00061P1 | 428-01 | JJ51E01059P1 | 605-01 |
| JJ30W01019P1 | 103-01 | JJ41C00071P1 | 427-01 | JJ51E01060P1 | 605-01 |
| JJ30W01020P1 | 103-01 | JJ41C00083P1 | 906-01 | JJ51E01061P1 | 605-01 |
| | | JJ41C00134F1 | 427-01 | JJ52D00002F1 | 453-01 |

| PART.NO | PAGE | PART.NO | PAGE | PART.NO | PAGE |
|--------------|---------|--------------|---------|--------------|---------|
| JJ52D01001P1 | 453-01 | JJ53F00026P1 | 423-01 | JJ61A00011F1 | 572-01 |
| JJ52D01002F1 | 453-01 | JJ53F00027P1 | 423-01 | JJ61A01013P1 | 572-01 |
| JJ52E00009F1 | 931-01 | JJ53F00029F1 | 424-01 | JJ61A01014P1 | 572-01 |
| JJ52F00056F1 | 855-01 | JJ53F00030F1 | 423-01 | | 575-01 |
| JJ52F00056F2 | 855-01 | JJ53F00032P1 | 423-01 | JJ61A01023P1 | 525-01 |
| JJ52F00057P1 | 855-01 | JJ53F00035F1 | 425-01 | JJ61C00002F1 | 854-01 |
| JJ52F00059F1 | 855-01 | JJ53F00036F1 | 425-01 | JJ61C00005F1 | 854-01A |
| | 856-01 | JJ53F00037F1 | 425-01 | JJ61C01001D1 | 854-01 |
| JJ52F01131DK | 238-01 | JJ53F01049P1 | 425-01 | JJ61C01003P1 | 854-01 |
| | 856-01 | JJ53F01050P1 | 425-01 | JJ61C01007P2 | 854-01A |
| JJ52F01132D1 | 856-01 | JJ53F01057P1 | 425-01 | JJ61C01008P2 | 854-01A |
| JJ52F01132DE | 856-01 | JJ53F01059P1 | 425-01 | JJ61C01009P2 | 854-01A |
| JJ52F01132DF | 856-01 | JJ53F01062P1 | 425-01 | JJ61C01021P1 | 854-01A |
| JJ52F01132DG | 856-01 | JJ53F01063P1 | 425-01 | JJ61C01024P1 | 854-01A |
| JJ52F01132DJ | 856-01 | JJ53F01064P1 | 425-01 | JJ61C01025P1 | 854-01A |
| JJ52F01132DK | 856-01 | JJ53F01065P1 | 425-01 | JJ61C01026D1 | 854-01A |
| JJ52F01179D4 | 856-01 | JJ53F01066P1 | 425-01 | JJ61C01026D2 | 854-01A |
| JJ52F01258P1 | 37-01 | JJ53F01067P1 | 425-01 | JJ61C01026D3 | 854-01A |
| JJ52S00003P1 | 41-01 | JJ53F01068P1 | 425-01 | JJ61C01032P1 | 854-01A |
| JJ52S00004P1 | 525-01 | JJ53F01107P1 | 424-01 | JJ61C01034F1 | 854-01A |
| JJ52S00005P1 | 803-01 | JJ53F01127P1 | 856-01 | JJ61C01035P1 | 854-01A |
| JJ52S00006F1 | 41-01 | JJ53F01135D1 | 424-01 | JJ61F00007F1 | 601-01 |
| JJ52V00010F1 | 245-01 | JJ53F01145P3 | 425-01 | JJ61F00012F1 | 601-01 |
| JJ52V00010F2 | 245-01 | JJ53F01186P1 | 424-01 | | 602-01 |
| JJ52V00011P1 | 245-01 | JJ53F01187P1 | 425-01 | JJ61F00013F1 | 601-01 |
| JJ53D00002F2 | 451-01 | JJ53F01192P1 | 425-01 | | 603-01 |
| JJ53D00004F1 | 451-01 | JJ53F01194P1 | 425-01 | JJ61F00014F1 | 601-01 |
| | 452-01 | JJ53F01196P1 | 425-01 | | 604-01 |
| JJ53D01001P1 | 452-01 | JJ53F01197P1 | 425-01 | JJ61F01002P1 | 602-01 |
| JJ53D01003P1 | 452-01 | JJ53F01199P1 | 424-01 | JJ61F01006D1 | 602-01 |
| JJ53D01004P1 | 452-01 | JJ53F01200P1 | 425-01 | JJ61F01006D2 | 602-01 |
| JJ53D01005P1 | 452-01 | JJ53F01218P1 | 425-01 | JJ61F01006D3 | 525-01 |
| JJ53D01006P1 | 452-01 | JJ53F01220P1 | 425-01 | JJ61F01007D1 | 602-01 |
| JJ53D01011P1 | 452-01 | JJ53F01221P1 | 425-01 | JJ61F01011P1 | 602-01 |
| JJ53D01012P1 | 452-01 | JJ53F01222P1 | 425-01 | JJ61F01012P1 | 602-01 |
| JJ53D01013P1 | 452-01 | JJ53F01223P1 | 425-01 | JJ61F01016P1 | 602-01 |
| JJ53D01014P1 | 452-01 | JJ54C00004F1 | 360-01 | JJ61F01017P1 | 602-01 |
| JJ53D01015P1 | 452-01 | JJ54C01004P1 | 360-01 | JJ61F01028P1 | 852-01A |
| JJ53D01016P1 | 452-01 | JJ54C01005P1 | 360-01 | | 854-01A |
| JJ53D01018P1 | 452-01 | JJ54D00002F1 | 454-01 | JJ61F01029P1 | 852-01A |
| JJ53D01019P1 | 452-01 | JJ55M00004F1 | 21-01 | JJ61F01062P1 | 603-01 |
| JJ53D01020P1 | 452-01 | JJ57E01002P1 | 872-01 | | 604-01 |
| JJ53D01021P1 | 452-01 | JJ57E01003P1 | 872-01 | JJ61F01063P1 | 603-01 |
| JJ53D01022P1 | 452-01 | JJ58S00005P1 | 103-01 | | 604-01 |
| JJ53D01023P1 | 452-01 | JJ58S00008F1 | 435-01 | JJ61F01064P1 | 603-01 |
| JJ53D01024P1 | 452-01 | JJ58S00008F2 | 435-01 | | 604-01 |
| JJ53D01025P1 | 452-01 | JJ58S00008F3 | 435-01 | JJ61F01065P1 | 603-01 |
| JJ53D01026P1 | 452-01 | JJ58S00008F4 | 435-01 | | 604-01 |
| JJ53D01027P1 | 452-01 | JJ58S01001P2 | 435-01 | JJ61F01069P1 | 602-01 |
| JJ53D01028P1 | 452-01 | JJ58S01002P1 | 435-01 | JJ61F01071P1 | 602-01 |
| JJ53D01029P1 | 452-01 | JJ58S01012P1 | 435-01 | JJ61F01072P1 | 602-01 |
| JJ53D01031P1 | 452-01 | JJ58S01013P1 | 435-01 | JJ61F01073P1 | 602-01 |
| JJ53D01032P1 | 452-01 | JJ58S01014P1 | 435-01 | JJ61F01074P1 | 602-01 |
| JJ53D01033P1 | 452-01 | JJ60C00026P1 | 851-01 | JJ61F01076P1 | 602-01 |
| JJ53D01034P1 | 452-01 | JJ60C00027P1 | 851-01 | JJ61F01083P1 | 601-01 |
| JJ53D01035D1 | 452-01 | JJ60C00028P1 | 851-01 | | 854-01A |
| JJ53D01035D2 | 452-01 | JJ60C00030F1 | 851-01 | JJ61F01084P1 | 601-01 |
| JJ53D01035D3 | 452-01 | JJ60C00047F2 | 851-01A | JJ61F01085P1 | 601-01 |
| JJ53D01036D1 | 452-01 | JJ60C00049P1 | 851-01A | JJ61F01086P1 | 601-01 |
| JJ53D01036D2 | 452-01 | | 852-01A | JJ61F01088P1 | 601-01 |
| JJ53D01036D3 | 452-01 | JJ60C00051P1 | 851-01A | JJ61F01090P1 | 602-01 |
| JJ53D01036D4 | 452-01 | JJ60C01006P1 | 601-01 | JJ61F01091P1 | 603-01 |
| JJ53D01036D5 | 452-01 | JJ60C01009P1 | 852-01 | | 604-01 |
| JJ53D01037P1 | 452-01 | | 852-01A | JJ61F01093P1 | 602-01 |
| JJ53D01038P1 | 452-01 | JJ60C01025P1 | 851-01 | JJ61F01094D1 | 854-01 |
| JJ53D01039P1 | 452-01 | JJ60C01031P1 | 851-01 | JJ61F01101D1 | 601-01 |
| JJ53D01043P1 | 452-01 | | 851-01A | JJ61F01102P1 | 601-01 |
| JJ53D01044P1 | 452-01 | | 852-01A | JJ61F01108P1 | 851-01 |
| JJ53D01045F1 | 452-01 | JJ60C01040P1 | 851-01A | JJ61F01109P1 | 851-01 |
| JJ53D01046P1 | 452-01 | | 852-01A | JJ61F01111P1 | 601-01 |
| JJ53E00001F1 | 853-01 | JJ60D00002P1 | 465-01 | JJ61F01114P1 | 602-01 |
| JJ53E00003F1 | 853-01A | JJ60D00003F1 | 465-01 | JJ61F01115P1 | 603-01 |
| JJ53E01004P1 | 853-01 | JJ60D00006P1 | 466-01 | JJ61F01116P1 | 604-01 |
| JJ53E01005P1 | 853-01 | JJ60D00007F1 | 466-01 | JJ61F01117P1 | 603-01 |
| JJ53E01007P1 | 853-01A | JJ60D00012F1 | 465-01 | | 604-01 |
| JJ53E01008P1 | 853-01A | JJ60D00013F1 | 466-01 | JJ61F01118P1 | 601-01 |
| JJ53F00022F1 | 423-01 | JJ61A00004F1 | 502-01 | JJ61H00007F1 | 205-01 |

| PART.NO | PAGE | PART.NO | PAGE | PART.NO | PAGE |
|--------------|---------|--------------|---------|--------------|---------|
| JJ61H00007F2 | 205-01 | JJ63A01077F1 | 556-01 | JJ71A00006D4 | 577-11 |
| JJ61H00008F1 | 205-01 | | 557-01 | JJ71A00007D4 | 577-12 |
| | 206-01 | JJ63A01078P1 | 557-01 | JJ71A00012F1 | 576-12 |
| JJ61H01001P1 | 205-01 | JJ63A01079P1 | 555-01 | JJ71A00013F1 | 576-11 |
| JJ61H01007P1 | 206-01 | JJ63A01080P1 | 557-01 | JJ71A01003D1 | 577-11 |
| JJ62A00003F1 | 573-01 | JJ63A01081P1 | 557-01 | | 577-12 |
| JJ62A00003F2 | 551-01 | JJ63A01082P1 | 552-01 | JJ71H00003F1 | 33-01 |
| | 573-01 | JJ63A01083P1 | 552-01 | JJ71H00007F1 | 34-01 |
| JJ62A00005F2 | 531-01 | JJ63A01084P1 | 504-02 | JJ71H00009F1 | 35-02 |
| JJ62A00007F1 | 531-01A | JJ63A01085P1 | 504-02 | JJ71H01002P1 | 33-01 |
| JJ62A01008P1 | 573-01 | JJ63A01086P1 | 504-02 | JJ72E00001F2 | 361-01 |
| JJ62A01009P1 | 573-01 | JJ63A01087P1 | 504-02 | JJ72E00001F5 | 361-01 |
| JJ62A01010P1 | 573-01 | JJ64A00020F1 | 501-01 | JJ73H00003F1 | 601-01 |
| JJ62A01013P1 | 573-01 | | 523-01 | | 607-01 |
| JJ62A01014P2 | 573-01 | JJ64A00021P1 | 523-01 | JJ77H00003F1 | 155-01 |
| JJ62A01015P1 | 531-01 | JJ64A00028F1 | 525-01 | JJ80S00001F1 | 853-01 |
| JJ62A01018P1 | 531-01 | | 601-01 | | 853-01A |
| JJ62A01024P1 | 531-01A | JJ64A00029P1 | 525-01 | JJ80S00002F1 | 853-01 |
| JJ62A01027P1 | 531-01A | JJ64A01002P1 | 523-01 | | 853-01A |
| JJ62A01028P1 | 531-01A | | 525-01 | JJ80S00004F1 | 28-01 |
| JJ62C00009P1 | 852-01 | JJ64A01003P1 | 525-01 | JJ80S00006D1 | 23-01 |
| JJ62C00010F1 | 852-01 | JJ64A01013P1 | 525-01 | JJ80S00006D2 | 358-01 |
| JJ62C00015F1 | 852-01A | JJ64A01016D1 | 523-01 | JJ82W00003F1 | 29-01 |
| JJ62C00016P1 | 852-01A | | 525-01 | JJ82W00004F1 | 30-01 |
| JJ62C01004P1 | 852-01 | JJ64A01046P1 | 523-01 | JJ82W00009F1 | 31-01 |
| JJ62C01011P1 | 852-01A | JJ64A01047P1 | 525-01 | JJ82W01007P1 | 30-01 |
| JJ62C01012P1 | 852-01A | JJ64A01050P1 | 523-01 | JJ82W01010P1 | 30-01 |
| JJ62C01013P1 | 852-01A | JJ64A01051P1 | 523-01 | JJ82W01013P1 | 29-01 |
| JJ62C01014P1 | 852-01A | JJ64A01052P1 | 523-01 | | 31-01 |
| JJ62C01015P1 | 852-01A | JJ64A01053P1 | 523-01 | JJ82W01014P1 | 30-01 |
| JJ62F00030P1 | 602-01 | JJ64D00001F1 | 455-01 | JJ82W01016P1 | 30-01 |
| JJ62F00031P1 | 602-01 | JJ64D00002F1 | 456-01 | JJ82W01017P1 | 29-01 |
| JJ62F00032P1 | 602-01 | JJ64D01006P1 | 456-01 | | 31-01 |
| JJ62F00041P1 | 602-01 | JJ64H00039F1 | 204-01 | JJ82W01018F1 | 29-01 |
| JJ62F01001P1 | 602-01 | JJ64H00042F1 | 211-01 | | 31-01 |
| JJ62F01010P1 | 555-01 | JJ64H00043F1 | 210-01 | JJ82W01019P1 | 30-01 |
| | 557-01 | JJ64H00044F1 | 219-01 | JJ82W01020F1 | 30-01 |
| JJ63A00008F1 | 515-01 | JJ64H00045F3 | 15-01 | JL02F01009P1 | 459-01 |
| | 518-01 | JJ64H00046F1 | 220-01 | JL06A01004P1 | 511-01 |
| JJ63A00016F1 | 554-01 | JJ64H00047F1 | 221-01 | | 512-01 |
| JJ63A00022F1 | 502-01 | JJ64H00047F2 | 221-01 | | 531-01 |
| | 511-01 | | 229-02 | | 531-01A |
| JJ63A00023F1 | 502-01 | JJ64H00048F1 | 222-01 | | 552-01 |
| | 512-01 | JJ64H00048F2 | 222-01 | | 553-01 |
| JJ63A00024F1 | 502-02 | | 229-02 | JL06A01010P1 | 511-01 |
| | 504-02 | JJ64H00048F3 | 222-01 | | 512-01 |
| JJ63A00025F1 | 502-02 | JJ64H00049F1 | 223-01 | | 531-01 |
| | 505-02 | JJ64H00049F2 | 223-01 | | 531-01A |
| JJ63A00026F1 | 551-01 | | 229-02 | | 552-01 |
| | 552-01 | JJ64H00050F1 | 211-01 | | 553-01 |
| JJ63A00027F1 | 551-01 | | 212-01 | JL06A01012F1 | 501-01 |
| | 553-01 | JJ64H00051F1 | 211-01 | | 505-02 |
| JJ63A01023P1 | 518-01 | | 213-01 | | 511-01 |
| JJ63A01031P1 | 504-02 | JJ64H00052F1 | 208-01 | | 512-01 |
| JJ63A01039P1 | 555-01 | JJ64H00056F1 | 237-01 | | 552-01 |
| JJ63A01040P1 | 555-01 | JJ64H00063F2 | 223-01A | | 553-01 |
| | 557-01 | | 229-02 | | 554-01 |
| JJ63A01041P1 | 553-01 | JJ64H01002D7 | 226-01 | | 558-01 |
| | 554-01 | JJ64H01024P1 | 38-01 | | 573-01 |
| JJ63A01043D1 | 555-01 | | 672-01 | JL18A01010P1 | 565-01 |
| JJ63A01043D2 | 555-01 | JJ64H01027P1 | 203-01 | JL18A01011P1 | 565-01 |
| | 557-01 | JJ64H01043P1 | 223-01 | JL18A01012P1 | 565-01 |
| JJ63A01044D2 | 553-01 | | 223-01A | JL18A01016P1 | 561-01 |
| | 554-01 | JJ70F00003F1 | 905-01 | JL18A01020P1 | 559-01 |
| JJ63A01044D6 | 555-01 | JJ70F00003F3 | 905-01 | JL18A01021P1 | 559-01 |
| JJ63A01044D7 | 557-01 | JJ70F00004F1 | 906-01 | JL33H00007F1 | 563-01 |
| JJ63A01046P1 | 553-01 | JJ70F00004F2 | 906-01 | | 564-01 |
| JJ63A01047P1 | 553-01 | JJ70F01002P1 | 905-01 | JL33H01032P1 | 564-01 |
| | 554-01 | JJ70F01003P1 | 905-01 | JL33H01033P1 | 564-01 |
| | 558-01 | JJ71A00001F1 | 577-11 | JL33H01034P1 | 564-01 |
| JJ63A01071P1 | 511-01 | JJ71A00001F2 | 577-11 | JL52V00002P1 | 564-01 |
| JJ63A01072P1 | 511-01 | JJ71A00001F3 | 577-11 | JL72E01006DK | 360-01 |
| JJ63A01073P1 | 511-01 | JJ71A00001F4 | 577-11 | JQ52S00007P1 | 556-01 |
| JJ63A01074P1 | 511-01 | JJ71A00002F4 | 577-12 | JQ62A01018P1 | 556-01 |
| JJ63A01075P1 | 512-01 | JJ71A00006D1 | 577-11 | JQ62A01019P1 | 556-01 |
| JJ63A01076F1 | 554-01 | JJ71A00006D2 | 577-11 | LC43H01013P1 | 238-01 |
| | 555-01 | JJ71A00006D3 | 577-11 | LC52S00001P3 | 223-01 |

| PART.NO | PAGE | PART.NO | PAGE | PART.NO | PAGE |
|----------------|---------|--------------|--------|------------|--------|
| LC52S00002P2 | 205-01 | YN35V00027F1 | 219-01 | ZD11G25000 | 132-02 |
| LC52S00011P1 | 223-01A | | 220-01 | | 451-01 |
| LC52S00012P1 | 205-01 | YN64H01068D9 | 856-01 | ZD11G28000 | 52-01 |
| LS50V00002P1 | 245-01 | YN64H01068DA | 856-01 | | 53-01 |
| MC560876 | 255-01 | YN64H01068DB | 856-01 | ZD12A01800 | 205-01 |
| ME063680 | 251-01 | YR03H01121P1 | 212-01 | ZD12A02100 | 201-13 |
| ME078661 | 258-01 | YT03M01049F1 | 11-01 | | 203-01 |
| ME078999 | 258-01 | YT20S00002F3 | 257-01 | | 205-01 |
| ME121418 | 902-01 | YT42H01128P1 | 212-01 | | 242-01 |
| ME121419 | 902-01 | ZA23F15006 | 459-01 | ZD12G08500 | 201-11 |
| ME121789 | 908-01 | ZA33F15006 | 459-01 | ZD12P00500 | 221-01 |
| ME150631 | 908-01 | ZC15X01300 | 255-01 | ZD12P01400 | 52-01 |
| ME158456 | 255-01 | ZC15X01500 | 256-01 | | 53-01 |
| ME440732 | 251-01 | ZC15X02000 | 902-01 | | 221-01 |
| ME440733 | 251-01 | ZC15X02600 | 151-01 | | 459-01 |
| ME900749 | 902-01 | | 261-01 | ZD12P01800 | 52-01 |
| ME92000 | 251-01 | ZC15X03000 | 435-01 | | 53-01 |
| MF434105 | 902-01 | ZC15X05000 | 435-01 | ZD12P02400 | 205-01 |
| MF450007 | 251-01 | ZC15X06000 | 806-01 | ZD12P02600 | 201-13 |
| MF660066 | 902-01 | ZC15X07000 | 251-01 | | 672-01 |
| MH000879 | 251-01 | | 435-01 | ZD12P02900 | 241-01 |
| MH004073 | 251-01 | ZC15X08000 | 251-01 | ZD12P03400 | 201-13 |
| MH005032 | 902-01 | | 805-01 | | 203-01 |
| MH021303 | 251-01 | ZC15X09000 | 258-01 | | 226-01 |
| | 258-01 | ZC15X10500 | 251-01 | | 227-02 |
| PY30H01003P1 | 201-11 | | 435-01 | | 228-02 |
| R06P0029D13 | 16-01 | | 803-01 | | 241-01 |
| R08P0001D4 | 805-01 | | 805-01 | | 242-01 |
| | 806-01 | ZC15X12500 | 435-01 | ZD12P03800 | 201-11 |
| R08P0001D6 | 435-01 | ZC15X13000 | 251-01 | | 203-01 |
| | 803-01 | ZC15X14000 | 251-01 | | 225-01 |
| | 805-01 | ZC16X05000 | 228-02 | | 226-01 |
| R16T0382 | 456-01 | ZC16X05800 | 201-11 | | 227-02 |
| R18P0009D359 | 151-01 | ZC16X07700 | 203-01 | | 228-02 |
| R18P0140D8 | 261-01 | | 235-01 | | 231-01 |
| R18T0026D48 | 902-01 | ZC16X08100 | 241-01 | | 232-01 |
| R20T0084D16 | 810-01 | ZC16X10000 | 201-11 | | 245-01 |
| R20T0098D5 | 153-01 | ZC27X15009 | 564-01 | ZD12P04800 | 203-01 |
| R25P0005D7 | 559-01 | ZC27X22012 | 241-01 | ZD12P05800 | 235-01 |
| R25P0007D6 | 573-01 | ZC27X28012 | 241-01 | | 258-01 |
| R25P0009D49 | 403-01 | ZC37X15112 | 459-01 | ZD21T12500 | 152-01 |
| R25P0009D62 | 555-01 | ZC45X06007 | 810-01 | ZD58F09532 | 456-01 |
| | 557-01 | ZC46X12011 | 155-01 | ZD58F17838 | 453-01 |
| | 602-01 | | 251-01 | | 455-01 |
| R25P0048D2 | 132-02 | | 255-01 | ZD58F42937 | 452-01 |
| R27T0006D15 | 402-01 | ZC46X14011 | 238-01 | ZE12X16000 | 203-01 |
| R27T0006D18 | 402-01 | ZC46X16011 | 227-02 | | 227-02 |
| R27T0006D25 | 406-01 | | 238-01 | ZE12X20000 | 231-01 |
| R27T0006D34 | 402-01 | ZC46X19011 | 33-01 | ZE13Q16000 | 203-01 |
| R27T0006D43 | 402-01 | | 228-02 | ZE13X16000 | 201-13 |
| R27T0006D51 | 402-01 | | 238-01 | | 203-01 |
| R27T0006D52 | 402-01 | ZC46X25011 | 238-01 | | 226-01 |
| R27T0006D7 | 404-01 | ZC46X31014 | 231-01 | | 228-02 |
| R27T0037D3 | 406-01 | | 238-01 | | 241-01 |
| R36P0019 | 245-01 | | 902-01 | ZE13X20001 | 226-01 |
| R44P0012D1 | 564-01 | ZC46X38014 | 238-01 | ZE72T08000 | 52-01 |
| R44P0012D2 | 245-01 | | 352-01 | | 53-01 |
| R44T0180 | 902-01 | ZC46X46014 | 231-01 | | 103-01 |
| R44T0201 | 902-01 | | 238-01 | | 132-02 |
| VB0600-10018-0 | 52-01 | | 245-01 | ZE72T16000 | 564-01 |
| | 53-01 | | 352-01 | ZE72X04000 | 216-01 |
| YB22T00016P1 | 872-01 | | 358-01 | | 245-01 |
| YM35V00001F1 | 208-01 | | 902-01 | ZE72X06000 | 38-01 |
| YN11M01013D1 | 257-01 | ZC46X50014 | 353-01 | | 209-01 |
| YN20T01001P1 | 872-01 | | 354-01 | | 222-01 |
| YN20T01003P2 | 872-01 | | 358-01 | | 245-01 |
| YN20T01009P1 | 872-01 | ZC48X12011 | 155-01 | | 672-01 |
| YN20T01010P1 | 872-01 | ZC48X20014 | 238-01 | ZE72X08000 | 21-01 |
| YN20T01017P1 | 872-01 | ZC48X24014 | 256-01 | | 207-01 |
| YN24S00002P1 | 355-01 | ZD11G06000 | 456-01 | | 237-01 |
| YN25M00008F2 | 906-01 | ZD11G10500 | 243-01 | | 245-01 |
| YN30V00001S156 | 221-01 | ZD11G12000 | 455-01 | ZE72X12000 | 205-01 |
| YN35V00018F1 | 223-01A | ZD11G13000 | 453-01 | | 235-01 |
| YN35V00019F1 | 223-01 | ZD11G16000 | 102-01 | | 245-01 |
| YN35V00020F1 | 213-01 | ZD11G18500 | 101-01 | ZE72X16000 | 245-01 |
| | 220-01 | ZD11G22000 | 245-01 | ZE82T02000 | 152-01 |
| | 222-01 | ZD11G24000 | 102-01 | ZE82T04000 | 52-01 |

| PART.NO | PAGE | PART.NO | PAGE | PART.NO | PAGE |
|------------|---------|------------|--------|------------|---------|
| ZE82T04000 | 53-01 | ZH22X08000 | 207-01 | ZM11C06012 | 806-01 |
| | 453-01 | | 215-01 | ZM11C06014 | 14-01 |
| | 456-01 | | 242-01 | ZM11C06016 | 359-01 |
| ZE82T06000 | 152-01 | | 245-01 | | 435-01 |
| | 243-01 | | 472-01 | | 472-01 |
| | 455-01 | | 672-01 | | 564-01 |
| ZE82T08000 | 152-01 | ZH22X08012 | 38-01 | ZM11C06020 | 257-01 |
| ZE82T12000 | 52-01 | | 201-13 | | 902-01 |
| | 53-01 | | 672-01 | ZM11C08016 | 564-01 |
| | 243-01 | ZH22X12000 | 201-11 | ZM11C08020 | 359-01 |
| | 253-01 | | 232-01 | | 803-01 |
| | 452-01 | | 235-01 | ZM11C08025 | 38-01 |
| ZE82T16000 | 103-01 | | 245-01 | | 672-01 |
| ZE91T08000 | 253-01 | ZH22Z04000 | 33-01 | ZM11C08030 | 261-01 |
| ZF23E15006 | 564-01 | | 34-01 | ZM11C10020 | 12-01 |
| ZF23H15006 | 564-01 | | 35-02 | | 13-01 |
| ZF33B15000 | 564-01 | | 607-01 | | 14-01 |
| ZF33E15006 | 564-01 | | 672-01 | | 21-01 |
| ZF53B15000 | 564-01 | ZH32W08000 | 210-01 | | 30-01 |
| ZG15F06100 | 215-01 | ZH32X04000 | 13-01 | | 33-01 |
| ZG21E06000 | 52-01 | | 201-12 | | 34-01 |
| | 53-01 | | 203-01 | | 35-02 |
| ZG23F16016 | 205-01 | | 205-01 | | 38-01 |
| ZG33F12012 | 205-01 | | 208-01 | | 231-01 |
| ZG91S02000 | 52-01 | | 212-01 | | 258-01 |
| | 53-01 | | 216-01 | | 412-01 |
| | 102-01 | | 219-01 | | 416-01 |
| | 132-02 | | 225-01 | | 424-01 |
| | 155-01 | | 227-02 | | 425-01 |
| | 459-01 | | 245-01 | | 459-01 |
| | 471-01 | ZH32X04006 | 209-01 | | 601-01 |
| | 553-01 | | 242-01 | | 671-01 |
| | 555-01 | ZH32X06000 | 13-01 | | 672-01 |
| | 557-01 | | 37-01 | | 901-01 |
| | 602-01 | | 207-01 | | 902-01 |
| | 603-01 | | 209-01 | | 905-01 |
| | 604-01 | | 221-01 | ZM11C10025 | 11-01 |
| | 854-01A | | 222-01 | | 12-01 |
| ZG91S04000 | 33-01 | ZH32X08000 | 21-01 | | 21-01 |
| | 34-01 | | 201-13 | | 259-01 |
| | 35-02 | | 205-01 | | 261-01 |
| | 501-01 | | 212-01 | | 403-01 |
| | 517-01 | | 215-01 | | 412-01 |
| | 523-01 | | 216-01 | | 472-01 |
| | 525-01 | | 237-01 | | 531-01A |
| | 568-01 | | 245-01 | | 805-01 |
| | 569-01 | | 472-01 | | 811-01 |
| | 908-01 | ZH32X08012 | 215-01 | ZM11C10030 | 13-01 |
| ZG91U02000 | 908-01 | | 237-01 | | 472-01 |
| ZG91V02000 | 607-01 | ZH32X12000 | 216-01 | ZM11C10035 | 573-01 |
| ZH22F04000 | 228-02 | | 226-01 | | 601-01 |
| ZH22X04000 | 201-12 | | 227-02 | ZM11C10045 | 358-01 |
| | 205-01 | | 231-01 | | 417-01 |
| | 208-01 | | 245-01 | ZM11C12025 | 563-01 |
| | 212-01 | ZH32Z04000 | 29-01 | | 852-01A |
| | 216-01 | | 30-01 | | 902-01 |
| | 219-01 | | 31-01 | ZM11C12040 | 603-01 |
| | 220-01 | ZH32Z04002 | 155-01 | | 604-01 |
| | 241-01 | ZH42X04000 | 213-01 | ZM12C08020 | 219-01 |
| | 245-01 | | 215-01 | ZM12C10020 | 101-01 |
| | 672-01 | ZH42X06000 | 209-01 | | 401-01 |
| ZH22X04006 | 209-01 | | 221-01 | | 416-01 |
| ZH22X06000 | 37-01 | | 222-01 | ZM12C10025 | 206-01 |
| | 38-01 | | 561-01 | ZM12C10030 | 16-01 |
| | 209-01 | ZH42X08000 | 237-01 | | 203-01 |
| | 216-01 | | 245-01 | | 215-01 |
| | 221-01 | ZH42X12000 | 205-01 | | 235-01 |
| | 222-01 | ZH42Z04000 | 607-01 | | 237-01 |
| | 230-02 | ZH52X04000 | 203-01 | | 257-01 |
| | 237-01 | | 205-01 | | 423-01 |
| | 242-01 | | 206-01 | ZM12C10035 | 418-01 |
| | 561-01 | ZH52X06000 | 216-01 | ZM12C10040 | 235-01 |
| | 672-01 | ZH52X08000 | 242-01 | ZM12C12025 | 245-01 |
| ZH22X06008 | 38-01 | ZL11M06908 | 872-01 | ZM12C12030 | 242-01 |
| | 472-01 | ZM11C06012 | 357-01 | ZM22C08020 | 208-01 |
| | 672-01 | | 803-01 | | 220-01 |
| ZH22X08000 | 38-01 | | 805-01 | | 258-01 |

| PART.NO | PAGE | PART.NO | PAGE | PART.NO | PAGE |
|------------|---------|------------|---------|------------|---------|
| ZM22C08020 | 902-01 | ZN11C20016 | 466-01 | ZN31C08007 | 803-01 |
| ZM22C10020 | 14-01 | | 671-01 | ZN31C16015 | 570-01 |
| | 21-01 | ZN13C20016 | 251-01 | ZN32C12011 | 520-01 |
| | 256-01 | ZN16C04003 | 402-01 | ZN32C16015 | 11-01 |
| | 354-01 | ZN16C08007 | 803-01 | ZN38C08007 | 435-01 |
| | 355-01 | ZN16C10006 | 565-01 | | 805-01 |
| | 357-01 | ZN16C10008 | 854-01A | | 806-01 |
| | 411-01 | ZN16C12007 | 12-01 | ZN38C10008 | 435-01 |
| | 802-01 | | 605-01 | | 501-01 |
| | 854-01A | ZN16C16013 | 422-01 | | 554-01 |
| | 905-01 | ZN16F10006 | 11-02 | | 559-01 |
| | 931-01 | | 12-01 | | 562-01 |
| ZM22C10025 | 251-01 | | 13-01 | | 565-01 |
| | 258-01 | ZN16F10008 | 29-01 | | 573-01 |
| | 355-01 | | 30-01 | | 601-01 |
| | 854-01 | | 31-01 | | 803-01 |
| ZM22C10030 | 902-01 | ZN17C10006 | 810-01 | | 805-01 |
| ZM27C08025 | 12-01 | ZN17C10008 | 419-01 | ZN38C12011 | 435-01 |
| ZM32C10025 | 11-01 | ZN17C36029 | 601-01 | | 562-01 |
| | 37-01 | ZN18C05004 | 529-01 | | 567-01 |
| | 203-01 | | 565-01 | | 572-01 |
| | 207-01 | | 605-01 | | 575-01 |
| | 231-01 | | 811-01 | | 670-01 |
| | 238-01 | ZN18C06005 | 16-01 | ZN38C16015 | 501-01 |
| | 241-01 | | 358-01 | | 561-01 |
| | 245-01 | | 403-01 | | 565-01 |
| | 251-01 | | 407-01 | | 568-01 |
| | 258-01 | | 435-01 | ZN38C20018 | 504-02 |
| | 255-01 | | 472-01 | | 511-01 |
| | 402-01 | | 803-01 | | 529-01 |
| | 411-01 | | 805-01 | | 552-01 |
| | 412-01 | | 806-01 | ZN38C24022 | 559-01 |
| | 415-01 | ZN18C08007 | 11-02 | ZN38C30027 | 506-01 |
| | 416-01 | | 13-01 | | 529-01 |
| | 417-01 | | 257-01 | ZN39C10008 | 502-01 |
| | 419-01 | | 402-01 | ZN39C12011 | 518-01 |
| | 420-01 | | 406-01 | ZN39C16015 | 531-01A |
| | 421-01 | | 906-01 | | 551-01 |
| | 422-01 | ZN18C10008 | 13-01 | | 573-01 |
| | 425-01 | | 29-01 | ZP15D03020 | 808-01 |
| | 427-01 | | 30-01 | ZP15D04020 | 808-01 |
| | 431-01 | | 31-01 | ZP15D05036 | 208-01 |
| | 565-01 | | 33-01 | ZP15D05040 | 510-01 |
| | 601-01 | | 35-02 | ZP15D05050 | 603-01 |
| | 853-01 | | 37-01 | | 604-01 |
| | 853-01A | | 259-01 | ZP15D06040 | 554-01 |
| | 905-01 | | 255-01 | | 556-01 |
| ZM32C12025 | 811-01 | | 457-01 | | 558-01 |
| ZM32C12030 | 201-13 | | 518-01 | ZP15D06065 | 501-01 |
| | 258-01 | | 601-01 | ZP15D08050 | 553-01 |
| | 401-01 | | 607-01 | | 554-01 |
| | 422-01 | | 801-01 | ZP15D08080 | 560-01 |
| | 425-01 | | 805-01 | | 927-01 |
| | 567-01 | | 811-01 | ZP15D08090 | 508-11 |
| | 601-01 | ZN18C12007 | 21-01 | | 508-12 |
| | 602-01 | ZN18C12010 | 14-01 | | 551-01 |
| ZM41C04016 | 402-01 | | 21-01 | | 576-11 |
| ZM41C06016 | 355-01 | | 203-01 | | 576-12 |
| ZM46C04012 | 12-01 | | 228-02 | ZP15D13160 | 603-01 |
| | 13-01 | | 255-01 | | 604-01 |
| | 23-01 | | 601-01 | ZP16D03016 | 21-01 |
| | 25-01 | | 603-01 | ZP16D03020 | 807-01 |
| | 27-01 | | 604-01 | ZP16D03025 | 854-01A |
| | 905-01 | | 852-01 | ZP16D04018 | 13-01 |
| ZM46C05016 | 352-01 | ZN18C16013 | 131-02 | ZP16D04020 | 21-01 |
| | 353-01 | | 203-01 | | 807-01 |
| ZM46C06016 | 11-01 | | 428-01 | ZP16D05030 | 21-01 |
| | 12-01 | | 429-01 | ZP16D05036 | 501-01 |
| | 13-01 | ZN18C20016 | 51-01 | | 505-02 |
| | 14-01 | | 242-01 | | 512-01 |
| | 28-01 | | 601-01 | | 525-01 |
| | 357-01 | | 603-01 | | 531-01 |
| | 901-01 | | 604-01 | | 569-01 |
| ZM61C06016 | 355-01 | | 811-01 | | 573-01 |
| | 401-01 | ZN18C24019 | 854-01A | ZP16D05040 | 515-01 |
| | 402-01 | ZN18C30024 | 529-01 | ZP16D05045 | 565-01 |
| ZN11C20016 | 465-01 | ZN21C36038 | 501-01 | ZP16D05050 | 435-01 |

| PART.NO | PAGE | PART.NO | PAGE | PART.NO | PAGE |
|------------|---------|------------|---------|------------|---------|
| ZP16D05050 | 552-01 | ZS13C20060 | 132-02 | ZS18C12030 | 572-01 |
| | 852-01A | ZS13C20065 | 52-01 | | 602-01 |
| ZP16D06045 | 506-01 | | 53-01 | ZS18C12035 | 21-01 |
| ZP16D08050 | 555-01 | ZS13C20075 | 101-01 | | 502-01 |
| | 557-01 | ZS13C20120 | 152-01 | | 518-01 |
| ZP16D08080 | 601-01 | | 251-01 | ZS18C12040 | 21-01 |
| | 854-01A | ZS13C24070 | 102-01 | | 203-01 |
| ZP16D08090 | 567-01 | ZS13C24085 | 102-01 | | 228-02 |
| ZP16D08100 | 852-01A | ZS16C08035 | 564-01 | | 241-01 |
| ZP16D10071 | 854-01A | ZS16C08070 | 564-01 | | 255-01 |
| ZP16D10080 | 515-01 | ZS16C10100 | 854-01A | | 459-01 |
| ZP16D10090 | 459-01 | ZS16C12035 | 671-01 | | 852-01 |
| | 577-11 | ZS16C16140 | 565-01 | ZS18C12045 | 227-02 |
| | 577-12 | ZS17C14045 | 671-01 | ZS18C12050 | 203-01 |
| | 854-01A | ZS18C06010 | 810-01 | | 228-02 |
| ZP16D10100 | 515-01 | ZS18C06016 | 402-01 | ZS18C12055 | 21-01 |
| | 565-01 | | 407-01 | ZS18C12060 | 241-01 |
| ZP16D10140 | 854-01A | ZS18C06060 | 201-13 | ZS18C12070 | 242-01 |
| ZP16D13100 | 502-01 | | 805-01 | ZS18C12085 | 520-01 |
| | 515-01 | ZS18C08016 | 352-01 | ZS18C12120 | 21-01 |
| | 551-01 | ZS18C08020 | 13-01 | ZS18C14030 | 510-01 |
| ZP16D13125 | 502-02 | | 402-01 | | 570-01 |
| | 525-01 | | 906-01 | ZS18C14045 | 226-01 |
| | 602-01 | ZS18C08030 | 11-02 | ZS18C16025 | 422-01 |
| ZP16D13140 | 601-01 | | 13-01 | | 424-01 |
| ZP16D13160 | 559-01 | ZS18C08035 | 257-01 | | 429-01 |
| ZP16K01610 | 403-01 | ZS18C08060 | 672-01 | | 515-01 |
| ZP16K02015 | 257-01 | ZS18C08070 | 245-01 | | 601-01 |
| ZP26D04020 | 403-01 | ZS18C08100 | 221-01 | ZS18C16030 | 131-02 |
| ZP26D08016 | 254-01 | | 902-01 | | 241-01 |
| ZP26D10025 | 152-01 | ZS18C10014 | 155-01 | | 416-01 |
| ZP26D10080 | 37-01 | | 354-01 | | 431-01 |
| ZP45X10040 | 21-01 | | 901-01 | | 523-01 |
| ZP45X12030 | 807-01 | ZS18C10016 | 208-01 | | 525-01 |
| | 808-01 | | 238-01 | | 553-01 |
| ZP45X12035 | 13-01 | | 245-01 | | 554-01 |
| ZP45X12100 | 852-01 | | 601-01 | ZS18C16035 | 245-01 |
| | 852-01A | | 603-01 | | 531-01A |
| ZP45X20055 | 565-01 | | 604-01 | | 568-01 |
| ZP45X20060 | 435-01 | ZS18C10020 | 11-01 | ZS18C16040 | 422-01 |
| ZP45X25045 | 603-01 | | 51-01 | | 428-01 |
| | 604-01 | | 131-02 | | 429-01 |
| ZP45X30080 | 852-01A | | 352-01 | | 501-01 |
| ZP45X30140 | 852-01A | | 353-01 | | 504-02 |
| ZR16X01000 | 403-01 | | 358-01 | | 505-02 |
| ZR16X01200 | 403-01 | | 427-01 | | 511-01 |
| ZR16X03500 | 523-01 | | 428-01 | | 512-01 |
| ZR16X05000 | 452-01 | | 435-01 | | 531-01 |
| ZR16X05600 | 602-01 | | 520-01 | | 555-01 |
| | 854-01 | ZS18C10025 | 29-01 | | 557-01 |
| ZR16X07000 | 152-01 | | 30-01 | | 568-01 |
| ZR16X13500 | 453-01 | | 31-01 | | 569-01 |
| ZR16X15000 | 102-01 | | 402-01 | | 573-01 |
| ZR26X04000 | 671-01 | | 502-01 | ZS18C16045 | 52-01 |
| ZR36X00700 | 407-01 | | 559-01 | | 53-01 |
| ZR36X00900 | 403-01 | ZS18C10030 | 252-01 | | 151-01 |
| ZS11C10016 | 801-01 | ZS18C10035 | 37-01 | | 561-01 |
| ZS11C20070 | 465-01 | | 672-01 | | 570-01 |
| ZS11C20075 | 466-01 | ZS18C10040 | 459-01 | ZS18C16055 | 501-01 |
| ZS13C08016 | 103-01 | | 902-01 | ZS18C16060 | 203-01 |
| | 152-01 | ZS18C10045 | 435-01 | | 854-01A |
| ZS13C10025 | 103-01 | ZS18C10050 | 241-01 | ZS18C20030 | 423-01 |
| | 253-01 | ZS18C10055 | 902-01 | | 454-01 |
| ZS13C10030 | 102-01 | ZS18C10065 | 235-01 | | 504-02 |
| ZS13C10090 | 102-01 | | 902-01 | | 511-01 |
| | 132-02 | ZS18C10075 | 205-01 | | 553-01 |
| ZS13C12040 | 102-01 | | 215-01 | | 558-01 |
| | 103-01 | ZS18C10080 | 216-01 | | 907-01 |
| | 132-02 | | 235-01 | ZS18C20035 | 504-02 |
| ZS13C14030 | 251-01 | ZS18C10085 | 215-01 | ZS18C20040 | 431-01 |
| ZS13C16035 | 251-01 | ZS18C10090 | 231-01 | | 552-01 |
| ZS13C16045 | 152-01 | ZS18C10100 | 258-01 | ZS18C20045 | 258-01 |
| ZS13C20050 | 52-01 | ZS18C12020 | 245-01 | ZS18C20050 | 51-01 |
| | 53-01 | | 358-01 | ZS18C20055 | 424-01 |
| | 132-02 | ZS18C12025 | 517-01 | | 511-01 |
| ZS13C20060 | 52-01 | | 568-01 | ZS18C20060 | 423-01 |
| | 53-01 | ZS18C12030 | 556-01 | | 425-01 |

| PART.NO | PAGE | PART.NO | PAGE | PART.NO | PAGE |
|------------|---------|------------|---------|------------|---------|
| ZS18C20060 | 601-01 | ZS31C06016 | 354-01 | ZW16X06000 | 357-01 |
| ZS18C20080 | 242-01 | | 359-01 | | 359-01 |
| ZS18C20090 | 424-01 | | 402-01 | | 402-01 |
| ZS18C24060 | 854-01A | | 905-01 | | 403-01 |
| ZS18C27075 | 471-01 | ZS31C06020 | 355-01 | | 404-01 |
| ZS18F10030 | 201-11 | | 404-01 | | 407-01 |
| | 231-01 | ZS31C06025 | 402-01 | | 414-01 |
| ZS23C06016 | 603-01 | ZS31C08012 | 402-01 | | 435-01 |
| | 604-01 | ZS31C08020 | 402-01 | | 472-01 |
| ZS23C08020 | 452-01 | ZS32T04006 | 13-01 | | 803-01 |
| ZS23C08030 | 243-01 | ZS32T35012 | 408-01 | | 805-01 |
| ZS23C10025 | 243-01 | ZS41C05012 | 406-01 | | 806-01 |
| | 452-01 | ZS41C06014 | 403-01 | | 810-01 |
| ZS23C10030 | 252-01 | ZS41C08020 | 402-01 | | 902-01 |
| ZS23C10035 | 452-01 | | 403-01 | ZW16X08000 | 257-01 |
| ZS23C10040 | 103-01 | ZS58C08016 | 671-01 | | 352-01 |
| ZS23C10075 | 101-01 | ZS73C06010 | 13-01 | | 402-01 |
| ZS23C10110 | 518-01 | ZS73C20025 | 254-01 | | 403-01 |
| ZS23C12035 | 152-01 | ZS83C06006 | 407-01 | | 407-01 |
| | 452-01 | ZS83C16020 | 556-01 | | 803-01 |
| ZS23C16040 | 452-01 | ZS91C00800 | 854-01 | | 902-01 |
| ZS23C20060 | 52-01 | ZT12A55000 | 907-01 | ZW16X10000 | 11-01 |
| | 53-01 | ZT12B10013 | 907-01 | | 13-01 |
| | 132-02 | ZT12B13017 | 907-01 | | 21-01 |
| ZS23C20065 | 52-01 | ZT12B17019 | 907-01 | | 29-01 |
| | 53-01 | ZT12B19022 | 907-01 | | 30-01 |
| ZS23C20090 | 103-01 | ZT12B22024 | 907-01 | | 31-01 |
| ZS23C20120 | 451-01 | ZT12B27030 | 907-01 | | 208-01 |
| ZS23C20130 | 152-01 | ZT12B32036 | 907-01 | | 215-01 |
| ZS23C20140 | 454-01 | ZT12B36041 | 907-01 | | 235-01 |
| ZS23C20170 | 451-01 | ZT12D25000 | 907-01 | | 252-01 |
| ZS23C24150 | 452-01 | ZT22A08000 | 907-01 | | 352-01 |
| ZS28C06020 | 402-01 | ZT22A10000 | 907-01 | | 353-01 |
| ZS28C08020 | 402-01 | ZT22A12000 | 907-01 | | 354-01 |
| | 403-01 | ZT22A14000 | 907-01 | | 355-01 |
| ZS28C08070 | 213-01 | ZT22A17000 | 907-01 | | 358-01 |
| ZS28C10025 | 12-01 | ZT22A19000 | 907-01 | | 403-01 |
| | 13-01 | ZT22A22000 | 907-01 | | 425-01 |
| | 14-01 | ZT31B19500 | 907-01 | | 435-01 |
| | 257-01 | ZT31D19400 | 907-01 | | 518-01 |
| | 403-01 | ZT32A30000 | 907-01 | | 554-01 |
| ZS28C10030 | 227-02 | ZT32A32000 | 907-01 | | 601-01 |
| ZS28C10035 | 201-13 | ZT32A36000 | 907-01 | | 671-01 |
| | 203-01 | ZT32A46000 | 907-01 | | 803-01 |
| ZS28C10050 | 201-13 | ZT32A50000 | 907-01 | | 805-01 |
| ZS28C10070 | 21-01 | ZT32A55000 | 907-01 | | 854-01A |
| | 209-01 | ZW11K27000 | 510-01 | | 901-01 |
| | 222-01 | ZW11X36000 | 501-01 | | 902-01 |
| ZS28C10090 | 223-01 | ZW13H12000 | 102-01 | ZW16X12000 | 21-01 |
| ZS28C12030 | 201-11 | | 132-02 | | 31-01 |
| ZS28C12035 | 203-01 | ZW13H14000 | 251-01 | | 35-02 |
| | 228-02 | ZW13H16000 | 251-01 | | 203-01 |
| ZS28C12040 | 201-13 | ZW13H20000 | 101-01 | | 228-02 |
| | 203-01 | | 103-01 | | 238-01 |
| | 226-01 | | 251-01 | | 353-01 |
| | 241-01 | ZW16H08000 | 403-01 | | 358-01 |
| ZS28C12045 | 225-01 | ZW16H12000 | 556-01 | | 435-01 |
| ZS28C12085 | 37-01 | ZW16H16000 | 11-01 | | 502-01 |
| | 203-01 | | 501-01 | | 562-01 |
| ZS28C14030 | 502-01 | | 854-01A | | 605-01 |
| ZS28C16030 | 457-01 | ZW16H20000 | 258-01 | | 670-01 |
| ZS28C16035 | 201-11 | | 423-01 | | 807-01 |
| ZS28C20040 | 253-01 | | 424-01 | | 808-01 |
| ZS28C20060 | 252-01 | | 425-01 | | 902-01 |
| ZS31C03006 | 352-01 | ZW16K10000 | 201-11 | ZW16X16000 | 203-01 |
| ZS31C03012 | 402-01 | | 403-01 | | 565-01 |
| ZS31C04006 | 352-01 | ZW16K20000 | 435-01 | | 568-01 |
| ZS31C04016 | 402-01 | ZW16P05000 | 403-01 | | 570-01 |
| ZS31C04025 | 14-01 | | 529-01 | ZW16X20000 | 21-01 |
| ZS31C04030 | 810-01 | | 565-01 | | 208-01 |
| ZS31C05010 | 402-01 | | 605-01 | | 252-01 |
| ZS31C05012 | 405-01 | | 811-01 | | 431-01 |
| ZS31C05014 | 13-01 | ZW16P08000 | 402-01 | | 454-01 |
| ZS31C05020 | 402-01 | ZW16P10000 | 402-01 | | 501-01 |
| ZS31C06010 | 402-01 | ZW16P12000 | 403-01 | | 504-02 |
| | 404-01 | ZW16P30000 | 559-01 | | 505-02 |
| ZS31C06014 | 403-01 | ZW16X05000 | 13-01 | | 511-01 |

| PART.NO | PAGE | PART.NO | PAGE | PART.NO | PAGE |
|------------|--------|------------|---------|------------|---------|
| ZW16X20000 | 512-01 | ZW26X10000 | 231-01 | ZW26X20000 | 511-01 |
| | 531-01 | | 235-01 | | 552-01 |
| | 552-01 | | 238-01 | | 553-01 |
| | 565-01 | | 241-01 | | 558-01 |
| | 569-01 | | 245-01 | ZX22M08042 | 237-01 |
| | 573-01 | | 258-01 | ZX22M08074 | 215-01 |
| | 907-01 | | 352-01 | ZX22M08180 | 215-01 |
| ZW26K08000 | 212-01 | | 353-01 | ZX22M08220 | 38-01 |
| | 213-01 | | 354-01 | | 672-01 |
| ZW26K10000 | 12-01 | | 358-01 | ZX22M08250 | 215-01 |
| | 13-01 | | 361-01 | ZX22M12115 | 201-11 |
| | 14-01 | | 403-01 | ZX22M12200 | 215-01 |
| | 21-01 | | 419-01 | ZX22M12240 | 215-01 |
| | 201-11 | | 424-01 | ZX22M12500 | 215-01 |
| | 201-13 | | 425-01 | ZX22M12525 | 215-01 |
| | 203-01 | | 427-01 | ZX23M04050 | 203-01 |
| | 209-01 | | 428-01 | ZX23M04052 | 227-02 |
| | 222-01 | | 457-01 | ZX23M04060 | 201-12 |
| | 223-01 | | 459-01 | | 225-01 |
| | 227-02 | | 518-01 | ZX23M04070 | 205-01 |
| ZW26K12000 | 37-01 | | 520-01 | ZX23M04086 | 205-01 |
| | 201-11 | | 601-01 | ZX23M04110 | 209-01 |
| | 201-13 | | 603-01 | ZX23M04120 | 209-01 |
| | 203-01 | | 604-01 | ZX23M04140 | 209-01 |
| | 225-01 | | 607-01 | ZX23M04230 | 219-01 |
| | 226-01 | | 672-01 | ZX23M04260 | 205-01 |
| | 228-02 | | 801-01 | ZX23M06032 | 222-01 |
| | 241-01 | | 854-01A | ZX23M06040 | 213-01 |
| ZW26K14000 | 502-01 | | 901-01 | | 222-01 |
| ZW26K16000 | 201-11 | | 902-01 | ZX23M06054 | 216-01 |
| ZW26X03000 | 402-01 | ZW26X12000 | 21-01 | ZX23M06068 | 209-01 |
| ZW26X04000 | 14-01 | | 203-01 | ZX23M06078 | 209-01 |
| | 402-01 | | 227-02 | ZX23M06110 | 209-01 |
| | 810-01 | | 228-02 | ZX23M06150 | 215-01 |
| ZW26X05000 | 13-01 | | 241-01 | ZX23M06170 | 209-01 |
| | 402-01 | | 242-01 | ZX23M06200 | 219-01 |
| | 529-01 | | 245-01 | ZX23M06300 | 209-01 |
| | 565-01 | | 255-01 | ZX23M06320 | 209-01 |
| | 601-01 | | 358-01 | ZX23M06410 | 230-02 |
| | 605-01 | | 517-01 | ZX23M06550 | 209-01 |
| | 811-01 | | 518-01 | ZX23M06575 | 209-01 |
| ZW26X06000 | 201-13 | | 568-01 | ZX23M08072 | 212-01 |
| | 358-01 | | 572-01 | ZX23M08380 | 210-01 |
| | 359-01 | | 602-01 | ZX23M08625 | 203-01 |
| | 402-01 | | 671-01 | ZX23M08650 | 210-01 |
| | 403-01 | ZW26X14000 | 852-01 | ZX23M08700 | 210-01 |
| | 407-01 | | 226-01 | ZX26H12064 | 205-01 |
| | 803-01 | | 510-01 | ZX26H12082 | 205-01 |
| | 805-01 | | 570-01 | ZX26U16320 | 205-01 |
| | 806-01 | | 671-01 | ZX27M06052 | 672-01 |
| | 810-01 | ZW26X16000 | 131-02 | ZX27M06080 | 38-01 |
| | 905-01 | | 203-01 | ZX27M08084 | 237-01 |
| ZW26X08000 | 11-02 | | 241-01 | ZX27M08185 | 237-01 |
| | 13-01 | | 245-01 | ZX27M12074 | 231-01 |
| | 221-01 | | 416-01 | ZX27M12086 | 231-01 |
| | 245-01 | | 422-01 | ZX32M04076 | 245-01 |
| | 257-01 | | 424-01 | ZX32M04120 | 672-01 |
| | 352-01 | | 429-01 | ZX32M08042 | 237-01 |
| | 402-01 | | 431-01 | ZX32M08090 | 245-01 |
| | 403-01 | | 501-01 | ZX33M04042 | 201-12 |
| | 406-01 | | 504-02 | | 227-02 |
| | 564-01 | | 505-02 | ZX33M04046 | 212-01 |
| | 672-01 | | 511-01 | ZX33M04050 | 201-12 |
| | 902-01 | | 512-01 | ZX33M04060 | 201-12 |
| | 906-01 | | 515-01 | | 225-01 |
| ZW26X10000 | 11-01 | | 523-01 | ZX33M04064 | 223-01 |
| | 29-01 | | 525-01 | ZX33M04070 | 201-12 |
| | 30-01 | | 531-01 | | 205-01 |
| | 31-01 | | 553-01 | ZX33M04074 | 212-01 |
| | 33-01 | | 554-01 | ZX33M04086 | 205-01 |
| | 35-02 | | 555-01 | ZX33M04096 | 201-12 |
| | 37-01 | | 557-01 | ZX33M04100 | 223-01 |
| | 155-01 | | 573-01 | | 223-01A |
| | 205-01 | | 601-01 | ZX33M04110 | 225-01 |
| | 208-01 | ZW26X20000 | 431-01 | ZX33M04115 | 206-01 |
| | 215-01 | | 454-01 | ZX33M04125 | 204-01 |
| | 216-01 | | 504-02 | ZX33M04135 | 206-01 |

| PART.NO | PAGE |
|------------|---------|
| ZX33M04210 | 227-02 |
| ZX33M04250 | 225-01 |
| ZX33M06048 | 223-01 |
| | 223-01A |
| ZX33M06050 | 223-01 |
| ZX33M06052 | 222-01 |
| ZX33M06054 | 205-01 |
| ZX33M06062 | 216-01 |
| ZX33M06064 | 216-01 |
| ZX33M06070 | 205-01 |
| ZX33M06076 | 205-01 |
| ZX33M06082 | 205-01 |
| ZX33M06100 | 209-01 |
| ZX33M06140 | 204-01 |
| ZX33M06180 | 204-01 |
| ZX33M06220 | 204-01 |
| ZX33M06240 | 228-02 |
| ZX33M06280 | 228-02 |
| ZX33M06320 | 204-01 |
| ZX33M06360 | 204-01 |
| ZX33M08054 | 216-01 |
| ZX37M06170 | 237-01 |
| ZX37M06320 | 237-01 |
| ZX37M06500 | 563-01 |
| ZX37M06550 | 38-01 |
| | 672-01 |
| ZX37M06575 | 563-01 |
| ZX37M12105 | 231-01 |
| ZX37M12145 | 231-01 |
| ZX39P16350 | 203-01 |
| ZX39U16240 | 203-01 |
| ZX42M08076 | 237-01 |
| ZX43M06050 | 220-01 |
| ZX43M06084 | 204-01 |
| ZX43M06190 | 209-01 |
| ZX43M06195 | 204-01 |
| ZX43M06260 | 228-02 |
| ZX43M06390 | 204-01 |
| ZX43M06550 | 209-01 |
| ZX43M06600 | 209-01 |
| ZX43M06625 | 209-01 |
| ZX43M06650 | 209-01 |
| ZX43M06675 | 209-01 |
| ZX43M08054 | 207-01 |
| ZX47M06076 | 38-01 |
| ZX47M06086 | 38-01 |
| ZX47M08048 | 201-13 |
| ZX47M08150 | 201-13 |
| ZX49U16210 | 203-01 |
| ZX52M08105 | 472-01 |
| ZX57M06050 | 561-01 |
| ZX57M06090 | 561-01 |
| ZX57M06120 | 672-01 |
| ZX57M08074 | 472-01 |
| ZX62M04120 | 672-01 |
| ZY15X10008 | 671-01 |
| ZY21X12095 | 501-01 |
| | 505-02 |
| ZY21X12140 | 208-01 |
| ZY21X12210 | 531-01 |
| ZY21X12220 | 573-01 |
| ZY21X12260 | 512-01 |
| ZY21X12280 | 569-01 |
| ZY21X16150 | 525-01 |
| ZY21X32008 | 529-01 |
| ZY26X16160 | 558-01 |

| PART.NO | PAGE |
|---------|------|
|---------|------|

| PART.NO | PAGE |
|---------|------|
|---------|------|